

KUNISAKI くにさき

歓迎 WEIGHTLIFTING KOREA JAPAN FRIENDSHIP CAMP



深めた絆 再会はオリンピックで

Contents

- 2 新年のあいさつ
- 4 2018年国東市10大ニュース
- 8 平成31年度市立幼稚園及び
保育園・こども園の募集
- 10 税務課からのお知らせ

12月3日から6日までの4日間、ウエイトリフティング日韓ジュニア交流合宿が、アストくにさきアグリホールで開催されました。国東市では初めての開催で、20歳以下の選抜選手約30名が、同世代のライバルを意識しながら、トレーニングで汗を流しました。



これまで育んだものを花開かせ 将来へ繋げます

国東市長 三河明史



新年明けましておめでとうござい
ます。

市民の皆さま方には、輝かしい新
春をお迎えのことと心からお慶び申
し上げます。

昨年は、六郷満山開山から13
00年という記念すべき年であり
ました。

これまで行ってきた観光客誘致活
動や関係者のご協力、国民文化祭の開
催もあいまって、県内外から多くの
お客様が国東へお越しになりました。

また、国東半島の鬼をテーマとし
たストーリー「鬼が仏になった里『く
にさき』」の日本遺産への認定、文殊
仙寺周辺の景観「文殊耶馬」の国名
勝指定など明るい話題の多い年でも
ありました。

さて、今年の干支の「亥」は十二
支では最後の干支であり、次のス
テージに向けた準備期間という意味
合いもあります。

これまで国東市が育んできたもの
を花開かせ、将来に繋げる年にした
いと思えます。

観光面では、ラグビーワールド
カップが開催される年となるため、
インバウンド対策に力を入れ、大分
の空の玄関を有するメリットを最大
限活用できるよう努めます。

産業面では、農業参入企業や製造
業における工場の増設などの事業拡

大計画もあり、市内における雇用創
出が見込まれています。

また、原木椎茸や生食用カキ「く
にさきオイスター」、高糖度トマトな
どの国東産の食材も高く評価される
ようになりました。

初夏には、試験栽培を行っていた
「養殖ヒジキ」の本格的な収穫も予
定されています。順調に生育し、将
来、本市を代表する産品となること
を期待しています。

子育て支援では、4月から幼稚園
使用料並びに、こども園・認可保育
園の保育料無償化を行い、これまで
以上の子育て環境の整備に取り組み
ます。

教育の面では、安岐町の文化ホー
ル、武蔵町での義務教育学校の建
設、小中学校へのエアコン設置な
ど、教育環境の整備を進めます。

福祉の面では、地域支え合い活
動や買い物支援などに引き続き取
り組み、住みよい地域づくりを進
めます。

国東市最大の課題である人口減少
に歯止めをかけるため、全力を傾け
て参りますので、皆さまの一層のお
力添えをお願い申し上げます。

皆さまにとりまして、本年が素
晴らしい年となりますよう心より
祈念申し上げます、新年のご挨拶と致
します。

平成31年



市民の代表機関として

国東市議会議長 野田 忠 治

新年明けましておめでとうござい
ます。

市民の皆様には、輝かしい新春を
健やかに迎えのことと心からお慶
び申し上げます。

また、旧年中は市議会活動への温
かいご理解、ご協力を賜り厚くお礼
申し上げます。

昨年は、豪雨・土砂災害、大阪や
北海道で発生した大地震による災
害、そして台風20号、21号による、
豪雨・暴風災害と、全国各地に甚大
な被害をもたらしました。一刻も早
く被災されました地域の皆様が元通
りの生活に戻られますよう心から
願っております。

市議会では、大規模災害の発生に
備えて、昨年11月に「国東市議会大
規模災害対応指針」を策定しました。

災害時には、市議会として、また
議員として、市の災害対策本部への
協力と支援を行う行動指針を定め、
議会機能維持・強化に努めてまいり
ます。

さて、昨今の目まぐるしい社会情
勢の変化に即した、斬新な発想を
持った地域づくりが求められている
なかで、私たち議員も新たな時代感
覚と崇高なビジョンを持って取組ん

でいかなければなりません。

本市議会は、昨年9月議会より情
報の共有と、より深化した審議を行
うためタブレット端末を導入いたし
ました。このようなICTの導入も
含め市議会としては、議員全員で国
東市の抱える様々な問題解決に取り
組むとともに、市政の発展と市民の
生活向上のため市民の代表機関とし
ての役割を果たしながら、政策の提
言・立案に全力を尽くす所存でござ
います。

市民の皆様には、今後も一層のご
指導ご鞭撻を賜りますようお願い申
上げます。

結びに、新しい年が皆様にとりま
して、明るく健康で幸福な年になり
ますよう心よりご祈念申し上げ、年
頭のご挨拶とします。

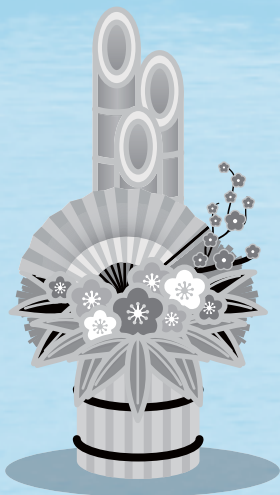

2018年 国東市10大ニュース

2018年は皆さんにとってどんな1年だったでしょうか？
この1年の出来事を、国東市10大ニュースとしてまとめ、振り返ります。

第1位

開山1300年の記念の年に六郷満山の寺院が 参拝客で賑わう

期間限定の「鬼朱印」「不動朱印」が授与される「くにさき朱印めぐり」や「ライトアップイベント」、「非公開文化財特別公開」等が開催されました。市の観光動態調査によると、9～11月の3か月には、国東市内の六郷満山寺院に前年対比約200%増の、8万6千名以上の方が訪れました。



第2位

ふるさと納税 県内3年連続断トツNo1 全国でも11位

平成29年度は、返礼品のさらなる拡充（約400品目⇒約500品目）と積極的なPR活動を行い、前年度に比べて約30%増の32億円を超えるふるさと納税をいただきました。その財源を基に地域支援、子育て支援、福祉、教育など44種類の振興事業を行いました。



第3位

「鬼が仏になった里『くにさき』」として日本遺産に認定&「文殊耶馬」が国名勝に指定

国東市と豊後高田市と連携して提案してきた「鬼が仏になった里『くにさき』」が、5月24日に日本遺産に認定されました。また、国東町の文殊仙寺境内を中心にした景観「文殊耶馬」が、10月15日に国の名勝に指定されました。



第4位

国民文化祭、全国障害者芸術・文化祭で国東が育んできた文化を全国にPR

国民文化祭では、「祈りの谷」をテーマに、列福10周年を迎えるペトロ・カスイ岐部の演劇やコンサートなどの関連イベントを開催しました。また、全国障害者芸術・文化祭にも光を当て、合同イベントを積極的に開催するなど、国東市の育んできた文化を全国に大いにアピールしました。



第5位

ソニー国東 画像センサー検査工程新設で100名増員

ソニーセミコンダクタマニュファクチャリング株式会社大分TEC国東サテライトは、平成28年3月末をもって工場での生産が終了し、開発部門だけになっていました。しかし、本年7月30日から画像センサーの検査工程の一部が移管され、約100名が増員されました。



第6位

国東の魅力を「料理」で情報発信 ダイニングアウト国東を開催

国東に息づく文化や食の魅力を「料理」で表現する、プレミアムな野外レストラン「DINING OUT KUNISAKI with LEXUS」が、5月26日(土)と27日(日)の2日間限定で国東町の文殊仙寺境内で開催されました。なお、この様子は、テレビや雑誌等で全国で紹介されました。



第7位

国見複合庁舎&武蔵総合支所の新庁舎が完成!

昭和56年以降の新耐震設計基準に未対応で老朽化した国見総合支所は、消防署国見出張所と合築した複合庁舎となり、11月末に駐車場の工事が終了し、12月9日(日)に新庁舎落成式が行われました。また、武蔵総合支所は、同様の理由で武蔵保健福祉センター内に移設され、10月から業務を開始しました。



第8位

ラグビーワールドカップ日本大会を控え エディー・ジョーンズ氏を招く

ラグビーワールドカップ日本大会の開催地である大分県の機運を盛り上げようと、ラグビー日本代表前ヘッドコーチで、現在はイングランド代表のヘッドコーチを務めるエディー・ジョーンズ氏を招き、「成長し続けるチームのあり方」と題した講演会を開催しました。



第9位

ウインドサーフィンの穴見知典選手 U-21年間世界チャンピオンに

安岐町出身の穴見知典選手が、ウインドサーフィンの「foil」種目で、21歳以下の初代年間チャンピオンに輝きました。2024年のパリ五輪で正式種目になる可能性があり、大学卒業後は国東市を拠点に、メダル獲得を目指していきます。



第10位

子育て支援制度が充実し、 県内トップクラスへ

小学校・中学校の入学時に新入生の保護者へ「子育て入学祝金」を支給。また、県内自治体で唯一第2子以降の保育料全額免除やチャイルドシート購入補助金の支給など、県内トップクラスの子育て環境を実現しました。





今まで知らなかった国東市に出会える

市政バスツアー

国東市を支えている産業や現在取り組んでいる施策を知っていただくとうと市政バスツアーを行いました。12月17日(月)と18日(火)のツアーの様子をご紹介します。

12月17日(月)



ウーマンメイク



ケーブルテレビスタジオ

12月18日(火)



キューセツアクアのオリブ園

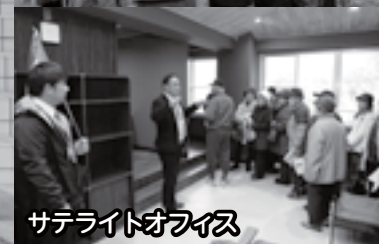

サテライトオフィス



4月以降、今回紹介できていない企業・施設や参加された皆様のご意見を盛り込んだ新たなコースを計画しています。ツアーを開催した際は、ぜひご参加ください。

【問合先】 広報室 ☎0978-72-5008

岩戸寺修正鬼会のお知らせ

六郷満山文化を象徴するお祭りである「岩戸寺修正鬼会」が、次の日程で開催されます。ぜひ参加してください。

開催日 2月10日(日) 場所 岩戸寺(国東町岩戸寺)

日程 (時間は目安です)

午後6時30分 垢離取り タイレシが淵の水に体を浸して清める

午後7時 盃の儀 院主とタイレシが盃を交わして縁を結ぶ

午後7時30分 タイアゲ 大松明に火がつけられ、タイレシが担ぎ上げる

午後8時30分 夜の勤行 僧侶による読経

午後10時30分 立役 僧侶が香水棒を持ち舞う。米華・開白・香水・四方固・鈴鬼などの儀式がつづく

午後11時30分 鬼走り 荒鬼・災払鬼・鎮鬼が登場。松明で参拝者の肩などをたたき無病息災の加持を行う。その後鬼は地区の家々をまわりもてなしを受ける

夜明け前 鬼後咒 寺に帰ってきた鬼が暴れまわり、院主が鬼鎮めの餅をくわえさせると鎮まる



【問合先】 文化財課 ☎0978-72-2677

4月
から

保育料(使用料)が無料になります!

平成31年10月より国が実施予定の「幼児教育・保育の無料化」に先行して国東市では、4月から公立幼稚園・認可保育所・認定こども園に通う0歳～5歳児の保育料(使用料)を無料にします。

※対象者は国東市に住所を有する園児となります。市外から広域入所している園児については、居住する自治体が認定する保育料(使用料)となります。

平成31年度 公立幼稚園・認可保育所・認定こども園入所申込受付

公立幼稚園・認可保育所・認定こども園などの平成31年度入所申込(新規・継続)の受付を開始します。施設により、受付場所が異なりますのでご注意ください。

国東市内の教育・保育施設

種別	施設名	受入年齢	所在地	連絡先
公立幼稚園	国見中央幼稚園	5歳児のみ	国見町中850番地	0978-82-1205
	竹田津幼稚園	4～5歳児	国見町竹田津3610番地1	0978-73-0066(教育委員会)
	熊毛幼稚園	4～5歳児	国見町小熊毛62番地2	0978-73-0066(教育委員会)
	富来幼稚園	3～5歳児	国見町富来浦677番地4	0978-74-1212
	安岐幼稚園	3～5歳児	安岐町下原2071番地	0978-67-0415
	安岐中央幼稚園	3～5歳児	安岐町中園201番地1	0978-67-0175
認可保育所	伊美保育園	0～5歳児	国見町伊美2457番地1	0978-82-0085
	竹田津保育所	0～5歳児	国見町竹田津3610番地1	0978-84-0628
	熊毛保育所	0～5歳児	国見町小熊毛62番地2	0978-83-0459
	オレンジ保育所	0～5歳児	国東町原2129番地	0978-72-0496
	武溪保育所	0～5歳児	武蔵町麻田57番地1	0978-69-0432
	安岐保育所	0～5歳児	安岐町下原1273番地1	0978-67-0362
認定こども園	富来こども園	0～5歳児	国東町富来浦1549番地	0978-74-0200
	国東こども園	0～5歳児	国東町田深1571番地14	0978-72-0500
	南部こども園	0～5歳児	国東町小原119番地1	0978-72-0609
	むさしこども園	0～5歳児	武蔵町糸原498番地	0978-68-1452
	安岐中央こども園	0～5歳児	安岐町下山口606番地	0978-67-1968

公立幼稚園

〈入園対象児〉

5歳児：平成25年4月2日～平成26年4月1日
4歳児：平成26年4月2日～平成27年4月1日
3歳児：平成27年4月2日～平成28年4月1日

〈受付期間〉

平成31年1月10日(木)～1月18日(金)
午前9時～午後4時30分(土・日・祝日を除く)

〈提出書類〉

入園申込書

※マイナンバー等の写しが必要になる場合があります。詳しくは申請案内をご確認ください。

〈受付場所〉

希望する幼稚園または、国東市教育委員会教育総務課(アストくにさき3階) ☎0978-73-0066

※入園申込書は、希望する幼稚園または教育委員会教育総務課(アストくにさき3階)でお渡します。

※竹田津幼稚園・熊毛幼稚園は現在、休園中です。入園申込書の提出は教育委員会教育総務課へお願いします。また、旭日幼稚園については、平成28年から3年間、入園申込がなかったため募集停止します。

「みんなが来るのを待ってるよ!」

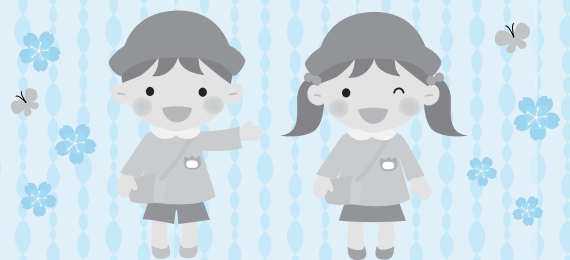

校区について

公立幼稚園に通園区域はありませんが、公立小・中学校は通学区域に基づき就学校が指定されますので、ご注意ください。(通学区域については、国東市のホームページをご確認いただくか、教育委員会学校教育課までお問い合わせください)

認可保育所・認定こども園

〈受付期間〉

平成31年1月21日(月)～1月25日(金) 午前9時～午後5時(日・祝日を除く)

〈提出書類〉

- ①支給認定申請書
- ②保育要件に該当することを証明するもの(就労証明書等:保育を希望する方)
- ③戸籍謄本(第2子以降かつ平成31年4月1日に2歳以下である児童)
※書類様式は、福祉課子育て支援係・各総合支所地域市民健康課でお渡しします。
※マイナンバー等の写しが必要になる場合があります。詳しくは申請案内をご確認ください。

〈受付場所〉

福祉課子育て支援係(本庁1階) ☎0978-72-5164
国見総合支所 地域市民健康課市民健康係 ☎0978-82-1112
武蔵総合支所 地域市民健康課市民健康係 ☎0978-68-1112
安岐総合支所 地域市民健康課市民健康係 ☎0978-67-1114

※認定こども園は各園で受付を行います。

申請に関するお問い合わせ

公立幼稚園 教育委員会教育総務課(アストくにさき3階) ☎0978-73-0066
認可保育所 } 福祉課子育て支援係(本庁1階) ☎0978-72-5164
認定こども園 }

～ひとり親家庭への支援施策を紹介します～

経済・生活支援

児童扶養手当

父母の離婚や死亡により、父親または母親がいない児童が育成されている家庭等を対象とした手当です。 ※所得制限があります。

ひとり親家庭等医療費助成事業

ひとり親家庭等の親と児童の医療費の自己負担額の一部を助成します。

母子・父子・寡婦福祉資金貸付制度

ひとり親家庭及び寡婦の経済的自立を図るため(お子さんの進学、親自身の技能習得など)の資金を借りることができます。 ※審査により貸し付けできない場合があります。

就業支援

20歳未満の児童を扶養している母子家庭の母、または父子家庭の父を対象に、就職に有利な資格や技能の習得のための就学・受講に係る費用を支援します。 ※事前に相談が必要です。

自立支援教育訓練給付金

就職やキャリアアップのために、あらかじめ指定を受けた教育訓練講座を受講された場合、受講に要した費用の60%(上限20万円)に相当する額が給付されます。

高等職業訓練促進給付金

修業期間が1年以上の養成機関に入学し、就職の際に有利となる資格(看護師、准看護師、保育士、介護・社会福祉士、作業・理学療法士、歯科衛生士、美容師、調理師など)を取得のために修業される場合、その修業期間(最大36か月)の生活の安定のため、給付金が支給されます。

【問合せ先】福祉課 子育て支援係 ☎0978-72-5164 FAX 0978-72-5171

国東市母子寡婦福祉会をご存知ですか？

国東市母子寡婦福祉会は母子・寡婦家庭の生活の安定を目的に当事者同士がともに協力・活動する団体です。同じ立場の方と知り合うことで、情報交換や悩みを相談する機会ができます。

主な活動

- 親子ふれあいバス旅行、クリスマス会 ●とみくじマラソン、おいで祭りへのバザー出店
※年会費500円です。皆さんの入会をお待ちしています!!

【問合せ先】国東市母子寡婦福祉会事務局(国東市社会福祉協議会内) ☎0978-68-1976 FAX 0978-68-1677

税務課からのお知らせ

市県民税（国民健康保険税・後期高齢者保険料・介護保険料）申告のご案内

平成31年度市県民税申告のご案内（申告会場及び日程を含む）を、1月21日（月）の回覧文書で各世帯1部ずつ配布します。期限内（3月15日まで）の申告をお願いします。

○所得税・市県民税申告の準備はお早めに

所得税及び市県民税の申告時期が近づいてまいりました。本年も申告会場を設けて、市職員が受付を行います。

会場が込み合うことが予想されますので、次の事柄について事前に準備をしてご来場ください。

※例年実施していました申告期間中の別府税務署申告出張相談は、昨年より実施しておりません。

①年金や住宅借入金等特別控除など所得税の還付申告を受けようとする方は、収入・経費の根拠となる書類の整理を進めるとともに、各関係機関から必要書類を取り寄せるなど申告の準備をしてください。

※給与や年金等の源泉徴収票は、支払者より1月31日までに交付されます。

②農業・営業・不動産所得などの申告には、収支（収入金額と必要経費）内訳書の作成が必要になりますので、帳簿や証明書類（領収書など）の整理をしてください。収支内訳書の記載方法については税務課窓口で冊子を用意していますのでご活用ください。

③医療費控除を受けようとする方は医療費控除の明細書の作成が必要になります。完成した明細書をお持ちいただくか、医療を受けた人・医療機関ごとに領収書を整理・集計をしてください。保険組合が発行した「医療費のお知らせ」でも医療費控除の証明書になります。また、保険金等で補てんされた金額（高額医療費・出産育児一時金など）があれば、同様に整理・集計をしてください。

○給与を支払った方は給与支払報告書の提出が必要です

給与支払報告書の提出は、平成30年中の給与収入額を証明するとともに、平成31年度市県民税の計算の基となる大切な資料です。

提出義務のある事業所及び個人事業主は1月31日（木）までに税務課へ提出をお願いします。

【問合せ先】税務課 市民税係 ☎0978-72-5156

公的年金等所得者の還付申告（確定申告）のお知らせ

年金受給者の方を対象として平成30年分の確定申告書作成会を開催します。申告期間中の相談は混雑が予想されるため、早めの申告をおすすめします。

1. 開催日時等

日程	地区	会場	受付時間
2月5日（火）	国見町・国東町	アストくにさきアグリホール	9:00～11:30 13:00～15:30
2月6日（水）	武蔵町・安岐町		

（注）混雑を緩和するために地区割りをさせていただいています。

上記日程で都合が悪い方は、後日広報等で案内します地区の申告相談をご利用ください。

2. 持参いただきたい書類等

（1）平成30年分の公的年金等の源泉徴収票

（2）平成30年分の生命保険料・地震保険料等の払込領収書または支払証明書、扶養親族の氏名及び生年月日が分かるもの

（3）預貯金口座番号（本人名義）が分かるもの及び印鑑

*申告の際には、身分を証明する書類（マイナンバーカードもしくは通知カード・運転免許証等）を持参ください。また利用者識別番号を取得された方は利用者識別番号も持参してください。

*ご自宅のパソコンで確定申告書の作成ができる国税庁HPの確定申告作成コーナー（www.nta.go.jp/tetsuzuki/shinkoku/shotoku/tokushu/）もご利用ください。

国東市配食サービス事業って何？

【事業の目的】 調理が困難な在宅の高齢者等に対し栄養バランスのとれた食事を配達し、食生活の改善及び健康増進を図るとともに、安否の確認を行い、安心して在宅生活が継続できるよう支援するための事業です。

【事業の対象者】 市で定めている利用基準を満たし、栄養改善、自立支援の観点から面接調査により必要と判断された方。
詳細につきましてはお問い合わせください。

【問合先】 高齢者支援課 ☎72-5189 国見地域市民健康課 ☎82-1112
武蔵地域市民健康課 ☎68-1112 安岐地域市民健康課 ☎67-1114

2019年度

国東市配食サービス事業受託事業者を募集します

1. 委託業務の内容

- ①国東市が決定した調理が困難な在宅の高齢者等に、1日につき1食（夕食）を配達する。
- ②定期的に（毎回、ほぼ同じ時間）に訪問するものとする。
- ③訪問の際、安否を確認し、健康状態に異常があった場合には関係機関への連絡等を行うものとする。
- ④1食当たりカロリー 600～700kcal、食塩相当量3.5g以下で提供する。

2. 営業日

配食日は原則として週5日以上とする。

ただし、年末年始（12/29～1/3）、国民の祝日、その他市長が休業日と認めた日が含まれる場合は、週4日以下とすることができる。

3. 配達区域

国見、国東、武蔵、安岐の4圏域のうち1圏域以上提供できること

4. 委託期間

2019年4月1日～2020年3月31日

5. 募集期間

1月7日(月)～1月21日(月)

6. その他

事業概要や募集に係る詳細につきましては、国東市のホームページに掲載しておりますので、そちらをご参照ください。募集要項に沿ったサービスの提供が可能な事業受託候補者を募集します。

【問合先】 高齢者支援課 ☎72-5189

ジャイアント社製自転車のレンタルを開始しました

サイクリングで国東半島の魅力をより手軽に、そして快適に楽しんでもらいたいとの思いから、国東市サイクリングターミナルに、ジャイアント社（台湾の有名メーカー）製自転車をレンタルサイクルとして導入しました。

六郷満山開山1300年の寺院や、国東のグルメ、海山に囲まれた自然を、自転車を活用して巡ってみてください。また、ロードバイクやクロスバイクに興味はあるけど、なかなか試してみる機会がないという方も、気軽にご利用ください。

導入自転車

ロードバイク 3台・クロスバイク 10台

ジュニアマウンテンバイク 5台

レンタサイクル料金（1日）

大人：500円（税込）

高校生以下：300円（税込）

利用時間 午前8時30分～午後5時



【問合先】 国東市サイクリングターミナル（観光課） ☎0978-72-5168

教育の里だより

生活習慣等調査結果（H30国東市平均と県平均との比較）

(%)

調査項目	小学生		中学生		全体			
	県	市	県	市	県	市		
運動への愛好度	好き		64	63	58	61	61	62
	やや好き		22	24	26	27	24	26
運動・スポーツの実施状況	ほとんど毎日する(週3日以上)		68	68	78	93	73	79
	しない		3	3	6	1	5	2
部活動・スポーツ少年団や地域スポーツクラブへの所属状況			58	62	75	90	67	75
朝食の有無	朝食を毎日食べる		84	89	83	85	83	87
1日の睡眠時間	8時間以上		54	61	18	22	36	43
	6時間未満		8	1	16	11	12	8

※ は、国東市の平均が県平均を上回っているもの（同数含む）

H30体力・運動能力調査結果（総合評価 C以上の割合）

	国東市	大分県	(%)
小1	85.0%	82.2%	
小2	85.1%	81.4%	
小3	84.3%	86.6%	
小4	83.4%	83.3%	
小5	81.5%	84.8%	
小6	80.3%	84.3%	
中1	85.3%	82.9%	
中2	90.7%	86.3%	
中3	91.8%	86.8%	

* 体力総合評価とは
… 8つの調査項目の合計点から得られるA・B・C・D・Eの5段階の総合評価

※ は、国東市の割合が大分県の割合を上回っているもの

- 各学年の実態に応じた内容で年間を通して行う「一校一実践」の充実
- 体育授業における基礎体力づくりの充実
- 小学校における体育専科教員の配置・活用の推進
- 体育専科教員配置校や中学校体力向上推進校の公開授業による体育授業改善の推進
- 中学校における、部活動を活用した組織的な取組の推進
- 家庭での運動習慣の確立に向けた取組の推進（健康チャレンジとの連携）

【C以上の割合が高い要因】

- 男女合わせるとC以上の割合は全学年で8割以上
- 国東市の平均が大分県の平均を上回った学年の割合は67%
- 中学校では全学年で大分県の平均を上回った（特に女子のC以上の割合が高い）

【体力総合評価C以上は、全学年で8割以上の結果に】

- 小学校では「長座体前屈」「立ち幅跳び」、中学校では「50m走」「立ち幅跳び」に課題が見られたこと
 - 朝食の有無や睡眠時間については年々改善が見られるものの、十分確保できていない児童生徒も多いこと
- 国東市教育委員会では、「運動が楽しい」という運動への愛好度を高めながらさらなる体力の向上や生涯にわたる健康づくりにつなげるため、各学校での楽しい体育学習や課題に応じた一校一実践等の取組をさらに進めていきます。
- また、家庭での運動習慣・基本的な生活習慣の確立に向け、今後も保護者の皆様と連携して取り組んでいきたいと考えています。ぜひ親子で、家族で、健康チャレンジにもご参加ください！ご理解とご協力をお願いします。

【課題】

平成30年度 児童・生徒の体力の実態 体力・運動能力等調査結果から

【問合せ】 学校教育課 ☎0978-73-0066

【最終】住民健診のお知らせ

10月で住民健診を終了する予定でしたが、2月3日(日)に追加で住民健診を実施します。
まだ健診がお済みでない方は、平成最後の健診を受けましょう!!

健診日程

実施日	会場	受付時間
2月3日(日)	アストくにさき アグリホール	午前8時~10時

2月3日に実施できる項目の対象年齢と料金

項目	対象年齢	自己負担額
胸部レントゲン検査	18歳以上	無料
特定健康診査(特定健診)	18歳以上	
大腸がん検査	40歳以上	各500円
前立腺がん検査	50歳以上	
胃リスク検査(胃血液+ピロリ菌)	希望者	2,900円
胃血液検査	希望者	2,100円
肝炎ウイルス検査	新40歳	無料

※上記以外のがん検診はありません。

<住民健診に持ってくるもの>

- ①健康保険証
- ②特定健康診査受診券
※40歳以上で特定健診を受ける方
- ③検診セット(自宅へ送付された方)
- ④健康手帳
※検診セットが自宅へ送付されなかった方は、健診当日受付で作成しますので、お申し出ください。

プロに教わる運動教室

〜ラジオ体操は本当にスゴイ!〜を開催しました!

11月29日(木)、アストくにさきにて、国東市国民健康保険加入者で住民健診を受診して下さった方を対象に、運動教室を実施しました。講師の健康運動指導士と一緒に、身体に効果的なラジオ体操を実践! 皆さんからは「今後も続けていきたい」「正しい方法がわかって良かった」といった声をいただきました。ラジオ体操に限らず、健康増進と生活習慣病予防のため、日ごろから身体を動かすことを意識しましょう!



運動教室の様子



国保発 さいしょに野菜! きちんと野菜!
野菜もりもり350

健康応援レシピ!

野菜たっぷり塩分控えめ♪「1皿で満足おかず」を紹介します。

ケーブルテレビで毎月放送中!!

●材料(1人分)

- さば缶(水煮).....1/2缶
- 白菜.....1枚
- にんじん.....小1/3本
- 小松菜.....1/2束
- しいたけ.....1個
- 小ねぎ.....1本

- 春雨.....10g
- 片栗粉.....大さじ1弱
- ゴマ油.....小さじ1
- 鶏ガラスープの素.....小さじ1
- しょうゆ、おろししょうが.....少々
- 水.....200ml

●作り方

- ①春雨を半分に切って水につけておく。
- ②にんじんは半月切りにする。白菜、しいたけは千切りにし、小松菜は5cm長さに切る。
- ③さば缶の身(汁は使わない)を袋に入れ手でほぐす。その中に、片栗粉を加えて練り合わせて、一口サイズに丸める。
- ④鍋にごま油を入れて中火にかけ、②を入れて野菜がしんなりするまで軽く炒める。そこに、混ぜ合わせたAと①を入れて弱火で煮込む。
- ⑤④に③を入れ、火が通るまで、弱火にかける。最後に小口切りにした小ねぎをかける。

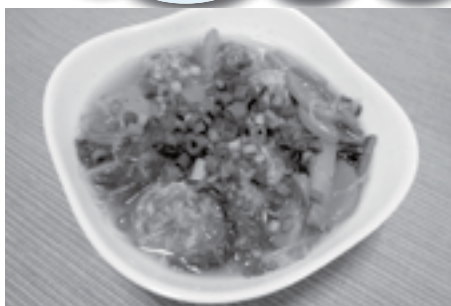

さば缶にひと工夫♪

さば缶つみれの春雨スープ

エネルギー 287kcal
塩分0.3g
野菜量115g(きのこ類含む)/1人分

栄養士イチ押し★3色×3食!!!



汁物を作るときは、野菜をたっぷり入れて具沢山にするよう心がけましょう。そうすることで、不足しがちな「緑」の野菜をたくさん食べることができ、減塩にも繋がります。体が温まるものを食べて、寒い冬を乗り越えましょう!!

【問合先】市民健康課 ☎0978-72-5166

市民まつりダイジェスト

11/4 **安岐町ふるさと祭り**
安岐コミュニティ広場



凛々しく演奏。安岐保育所鼓隊

10/28 **夢咲きくにさき
ふるさとまつり**
黒津崎海岸おまつり広場



今年も元気な子ども達の呼び込みの音が響いた「こども商店街」

12/9 **くにみちよるちよる祭り**
国見複合庁舎駐車場



恒例のちよるちよる音頭

11/18 **むさしおいで祭り**
武蔵農村公園



むさしウインドハーモニーの息のあった演奏

12月7日 ウーマンメイクが「ディスカバー農山漁村の宝」でアクティブ賞を受賞

ウーマンメイク株式会社が、「ディスカバー農山漁村の宝」選定式（首相官邸で開催）でアクティブ賞を受賞し、その報告に訪れました。この「農山漁村の宝」の選定は、農林水産省が農山漁村の有するポテンシャルを引き出し地域の活性化につなげている優良事例を全国に発信するためのものです。今回の受賞は、女性だけで農業分野で起業し、地元雇用を創出したことなどが評価されてのものです。



12月1日 国の名勝指定記念シンポジウムを開催

名勝「文殊耶馬」「中山仙境（夷谷）」指定記念シンポジウムが、アストくにさきマルチホールで開催され、市内外から約120名が参加しました。シンポジウムでは、文化庁で名勝指定を担当する平澤 毅氏の記念講演のほか、文化庁の依頼で県内の名勝候補地の調査をした別府大学の飯沼 賢司教授をコーディネーターに迎え、パネルディスカッションを行いました。



12月5日 くにさきOYSTER初出荷式

今年で4シーズン目を迎える生食用殻付カキ「くにさきOYSTER」の出荷式が、ホテルベイグランド国東で行われました。今年は、海水温が高く、カキの養殖には厳しい状況でしたが、無事に出荷時期に間に合いました。出荷量は、昨年よりも5万個多い20万個の出荷を目指しています。



12月10日 文化財課が日本遺産の出前授業を実施

日本遺産出前授業「鬼が仏になった里『くにさき』」が、武蔵東小学校で行われました。今回の授業は、文化財課が日本遺産になった「国東の鬼の文化」を子ども達にも知ってもらうために開催したものです。授業では、一般的に知られている怖い鬼の話の読み聞かせをした後、岩戸寺修正鬼会の映像などを観賞し、その違いを学びました。



12月15日 六郷満山開山1300年記念の年を締めくくる「峯入結願大護摩供」

六郷満山開山1300年記念の年を締めくくる「峯入結願大護摩供」が、両子寺で行われ、約300名の参拝者が訪れました。六郷満山の僧侶は、峯入りで着用する浄衣の姿で護摩を焚き、六郷満山開山1300年という大きな節目を盛会のうちに締めくくり、開山1400年に向けて、新たな一歩を踏み出しました。





11月30日 国東高生 シクラメンを寄贈

国東高校園芸ビジネス科の生徒達が、市庁舎に彩りを与えようとシクラメン18鉢を寄贈してくれました。市役所を訪れた皆さんは、生徒達の育てた美しいシクラメンに心をいやされ、笑顔になっていました。



12月2日 読み聞かせ研修会を開催

図書館と読み聞かせグループ「おはなしどーなっつ」の共催の研修会が、アストくにさきで開催され、読み聞かせグループ11団体から37名が参加しました。講師に中津市読み聞かせグループ「ゆめくらぶ」の代表 今井登美子さんを招き、子どもの年齢に応じた本の選び方などを学びました。



12月7日 国東小 こども屋台選手権で準グランプリ

第6回こども屋台選手権(12月2日・大分市)で国東小学校の児童達が、準グランプリを受賞しました。今回出品したのは、タチウオやタイなどを使った「ホワイトフライ」と桜王豚やひじきを使った「ブラックメンチ」のセット。これまで2年連続で3位でしたが、今回は1つ上の準グランプリを獲得することができました。



12月17日 歌で入院患者に元気をプレゼント

安岐小学校3年生(29名)が、国東市民病院クリスマスコンサートで、合奏や合唱を披露しました。児童達は、入院患者の皆さんが元気になってもらえる楽しい曲を自分達で選曲。会場はたくさんの笑顔があふれていました。



新たな地域おこし協力隊が誕生

国東市の地域おこし協力隊として12月から新たに加わる足羽鈴予さん(東京都出身)の委嘱式が、市役所応接室で行われました。足羽さんは、地場産業を振興する業務を行いながら、国東市での創業や起業を目指していきます。



国東市民病院 事業管理者に野邊氏が就任

国東市民病院の事業管理者の業務は、9月28日から職務代理者によって行われてきましたが、12月1日付で野邊靖基氏が事業管理者に就任しました。



略歴

平成2年6月 大分医科大学医学部医学博士
平成14年10月 東国東広域国保総合病院（内科）部長
平成18年4月 国東市民病院（内科）部長
平成21年4月 国東市民病院（内科）副院長兼診療部診療科部長

就任あいさつ

私は当院に赴任し20年ほどになりますが、ここ数か月は、慌ただしく働いているところでございます。一刻も早く陣容を立て直し、これまでと同様に地域包括ケア、国東市の地域づくりに貢献して参りたいと思っております。

国東市長選挙

任期満了に伴う国東市長選挙が次の日程で行われます。

告示	2月17日(日)	立候補予定者説明会	日時	1月23日(水)	午前10時～
投開票日	2月24日(日)		場所	国東市役所	2階 202会議室

【問合先】選挙管理委員会 ☎0978-72-5199

図書館だより

どくしょがいちばん!

問合先

国見図書館	☎0978-82-1585
くにさき図書館	☎0978-72-3500
武蔵図書館	☎0978-69-0946
安岐図書館	☎0978-67-3551

武蔵図書館改修工事に伴う臨時休館のお知らせ

武蔵図書館は昨年末から改修工事を行っていますが、館内の改修工事のため1月7日(月)から1月28日(月)まで休館します。大変ご迷惑をおかけしますが、引き続きご理解とご協力をお願いします。なお、1月31日(水)は武蔵図書館のみ開館します。

国見図書館休館のお知らせ

蔵書点検のため、1月29日(火)から1月31日(水)まで休館します。

司書のイチオシ

『いちにちなぞのいきもの』

ふくべ あきひろ／さく かわしま ななえ／え PHP研究所

1日だけなってみよう。これまでも乗り物や幽霊、昔話に地獄など、いろいろなものに変身してしまうことに思いをめぐらせていた男の子。今回もたくましい想像力で伝説にでてくるような謎のいきものへ変身します。ワクワクしますね。図書館でも人気の「いちにち」シリーズの第9弾です。

図書館に寄っちょくれ

Q. 六郷満山の六郷とは、国東半島の昔の6つの郷をさしています。「来縄」、「田染」、「伊美」、「武蔵」、「安岐」あとひとつは？

答えは図書館で!



いわ さき 史晃さん

くにみ農産加工有限会社(国見町榎来)

岩崎 史晃さんは、大学卒業後に語学留学した経験を活かせる仕事がしたいと考えていたところ、くにみ農産加工有限会社が海外からの原材料仕入れを、現地で直接交渉のできる人材を探していることを知り、4年前に入社しました。入社後は、会社の主力商品の原料となるタマネギの調達のため、ニュージーランドやアメリカの大規模農家に直接交渉して買い付けをしています。また、6歳から始めた陸上競技では、九州インカレ10種競技優勝の実績を活かし、国東市小学生陸上教室で投てき競技の指導を行っています。

史晃さんは、『『良い製品はよい原料から』の会社方針どおり、製品ごとに適した原材料を調達できるように精進し、会社の事業拡大に貢献したいです。また、陸上では、自分が指導したジャベリックスローの選手が、2年連続で県大会優勝を果たして



おり、もっと多くの子どもと関われるように、指導の時間を増やしていきたいです」と話していました。



人にスポットをあてる

輝きひと

Vol.9

堀本 浩志さんは、高校1年の時に父久信さんが台風で怪我をしたため、農作業をするようになりました。在学中は、通学前や下校後の農作業で、学業との両立が難しい時もありましたが、学校や親戚、地区の方の協力によって乗り切ることができました。高校卒業後は、米の栽培面積の拡大に取り組むため、積極的に大型機械を導入し、今では約15ヘクタールまでに増えています。また、今年から高温障害による米の収穫量減少の対策として、品種改良した業務米の栽培に取り組んでいます。

浩志さんは、「父は怪我で農作業ができなくなりましたが、品種改良など農業の研究は続けており、知識や経営



の面でサポートしてくれています。これからも二人三脚で農業経営に取り組み、地域の農地を守る担い手として、頑張っていきたいです」と話していました。



第一次産業編



ほり もと 浩志さん

(国東町富来浦)





おの かつ ゆき
小野 可津之さん
国東高等学校双国校 商業部

小野 可津之さん(1年生)は、簿記などの資格所得が就職する際に有利になると考え、国東高校双国校に進学しました。入学して直ぐ入部した商業部では、マーケティング活動を行い、国東に関連する商品の販売や国東から出店した方のお手伝いをする中で、お客様と接する難しさを学びました。また、ICT講座では、地域の高齢者や中学生に対してパソコンやタブレットの操作方法を教えることで、授業で学習した内容が地域の役に立っていることを実感できています。

可津之さんは、「先輩達から始まった地域ソーセイブプロジェクトが、多くの人に注目されています。次期商業部長として、先輩達の成果をしっかりと引き継ぎ、皆を引っ張っていきたいです。そして、双国校で商品開発したいと多くの人に思ってもらえるように、全国から注目される魅力的な商品を生み出したいです」と話していました。



みぞ べ もと お
溝部 元生さん
有限会社 溝部電気設備(武蔵町古市)

溝部 元生さんは、昭和50年にミカン栽培を辞め、大分空港の電気保守の仕事に就いたことをきっかけに、本格的に電気工事のことを学ぼうと、専門学校に入学しました。卒業後3年間、他の電気工事会社に勤め、昭和55年に有限会社溝部電気設備を設立しました。当初は、一般住宅の電気工事が主でしたが、徐々に公共工事の受注も増えていきました。また、取引先の要望もあり、独学で資格を取得して、水道工事や土木工事も併せて行うようになりました。そして、今では太陽光や住宅リフォーム、ケーブルテレビの宅内工事などの事業にも取り組んでいます。

元生さんは、「防犯灯の保守管理など地域に密着した仕事を多くいただけたからこそ、今まで続けることができました。これからも地域に必要とされる会社で在り続けられるよう努めていきます。また、次の世代に引き継ぐ体制づくりにも力を入れていきたいです」と話していました。



左から2番目が妻のみち子さん、
3番目が元生さん

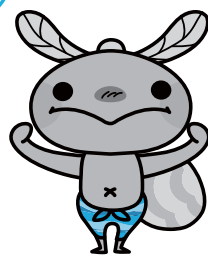

各分野で光を放っている

国東の

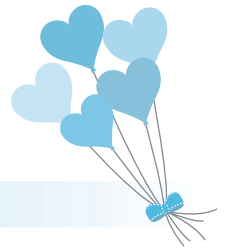

こころをつなぐ まちづくり

人権シリーズ vol.152

世界人権宣言と人権フェスティバル

世界人権宣言

私達は、人権という言葉を当たり前に使っています。「人権」が世界中に広まったのは、1948年12月10日、第二次世界大戦を反省し、国際連合で、「世界人権宣言」が採択されたことが、大きなきっかけとなっています。

全ての人に基本的人権があると、あらゆる人と国が達成しなければならぬ人権基準として「世界人権宣言」が採択されました。これを記念して、12月10日が世界人権デーとされました。

「世界人権宣言」は、前文と30の条文で構成されていますので、全部を紹介することはできませんが、一部を紹介します。

前文には、人類社会のすべての構成員の固有の尊厳と平等で譲ることのできない権利とを承認することは、世界における自由、正義及び平和の基礎である等のことが記されています。

そして、第一条に、「すべての人間は、生まれながらにして自由であり、かつ、尊厳と権利とについて平等である。人間は、理性と良心とを授けられており、互いに同胞の精神をもって行動しなければならない」と謳われています。

また、第二条に、「すべて人は、人種、皮膚の色、性、言語、宗教、政治上その他の意見、国民的若しくは社会的出身、財産、門地その他の地位又はこれに類するいかなる事由による差別をも受けること

なく、この宣言に掲げるすべての権利と自由とを享有することができる」「さらに、個人の属する国又は地域が独立国である、信託統治地域であると、非自治地域であると、又は他のなんらかの主権制限の下にあるとを問わず、その国又は地域の政治上、管轄上又は国際上の地位に基づいていかなる差別もしてはならない」と規定されています。

人権週間

日本でも、12月4日から12月10日の一週間を「人権週間」と定め、人権についての意識を高めるため、各地で様々な啓発活動を行っています。

人権フェスティバル

国東市では、12月1日(土)に、武蔵セントラルホールで、第17回武蔵町人権フェスティバルが、また、12月2日(日)には、安岐総合支所の2階会議室で、第10回安岐町人権フェスティバルが開催されました。

武蔵町・安岐町ともに、小中学生による、「人権やいじめについて考えたこと」「拉致の怖さ」「だれにでも同じように」「私の弱さ」等の作文朗読がありました。武蔵町では、行政区の人権ふれあい行事・むさし苑の取組の発表・園児や小中学校と市民の発表が、安岐町では、「なかまをつくる部落に生まれて」の講演会が行われ、多

くの市民の学びの場となりました。

今後、1月・2月には、国東町や国見町で人権フェスティバルが開催されます。「人、集つところに人権あり」です。

市民の皆様方のご理解とご協力をお願いするとともに、多くの市民の皆様方の来場を心よりお待ちしております。

(文責：武蔵分室 田城)

◎今後の人権フェスティバルについて

【国東会場】

日時 1月19日(出)

午前9時30分～正午

場所 アストくにさきアストホール
内容 人権作文朗読、国東中発表、人権講演会、作品展示など

【国見会場】

日時 2月2日(出)

午前9時30分～正午

場所 みんなかんホール
内容 人権作文朗読、国見中発表、人権講演会、作品展示など

●第12回国東市隣保館まつり

「こころの川柳」

課題《夏休み》応募作品

抱っこされ

本読む孫の夏休み

国東町 詠み人知らず

七人の

孫来て財布の紐ゆるむ

安岐町 古城 廣海



市長室から
こんにちは

市長日記

92

『鬼、鬼、鬼そして鬼』

国東市長 三河明史



11月14日(水)、国東町岩戸寺の講堂で、「地域ソーセイプロジェクト 商品ヒット鬼願祭」なるものが行われました。

これは、国東高校双国校と商工会、行政がタッグを組んで、新商品の開発に取り組んできたものです。工夫と試行錯誤を繰り返しながら、このたび三つの商品「赤鬼バーガー」、「青鬼バーガー」そして「鬼おんちっぷす」が完成しました。

鬼願祭とは、岩戸寺の講堂において、住職にこれらの商品のヒットを「ゴマ」を焚いて鬼願(祈願)してもらおうのです。

講堂には、住職の他、双国校の生徒達と校長他先生達、商工会の会員達、そして行政の関係者達、その他報道関係者の皆さんが詰めかけました。

住職は、護摩壇に積まれた護摩木に点火し、しばらくすると煙が上がりはじめました。すると住職をはじめ僧侶達が、般若心経を唱え始めました。読経が最高潮に達し、炎が燃え上がると護摩木をどンドン投じていき、商品ヒットの「鬼願祭」が無事終わりました。

ところで、商品にはどれも「鬼」がついています。これは、国東が、5月24日に「鬼が仏になった里『くにさき』』というテーマで、文化庁から「日本遺産」に認められたことによるものです。国東の鬼は、村人に幸をもたらす良い鬼なのです。その鬼の里にちなんで、商品名に鬼を入れたのです。

さて試食ですが、「鬼おんちっぷす」は、タマネギをプレスしたもので、パリッパリとした食感で、食べ出したら止まらないのです。油を使っていないので手がべとつかず、ヘルシーでもあります。バーガーは、高校生が食べたいものということでハンバーガーにしたそうです。「赤鬼」は、「ないしょのパンアスク」さんのバンズ、桜王豚のロース、「奥松農園」のトマト、レタスなど、贅沢な材料をふんだんに使っており、辛子入りのバンズでパリッと辛いバーガーです。「青鬼」は、これも「アスク」さんのバンズに、ブトエビクリームコロッケ、「奥松農園」のトマト、キャベツとレタスが加わり、バジルのタルタルソースにバジルのバンズというこれもオール国東産の贅沢な材料を使っており、質量ともに良いものができました。

バーガーは、ご当地バーガーとして、チップスはスナックとして売れば良いなあと願っています。高校生の皆さん、協力してくれた皆さん、ありがとうございます。

平成31年・2019年版の
県民手帳を販売中です

- 価格 600円(税込)
- サイズ 14.9cm×8.9cm
- 内容 274ページ
- 発行 大分県統計協会
- 販売期間

平成31年1月31日(木)まで
(なくなり次第終了です)

●下記の窓口で販売

- ・本庁 市民健康課
- ・各総合支所 地域総務課

*他にも福田書店(国東町)、国広書店(国東町)、藤井書店マルショク店(安岐町) 県内の各書店、コンビニ(ローソン、セブンイレブン、ファミリーマート)(一部除く)でも取り扱いしています。





冬のイベント情報



武蔵寄席 三遊亭小遊三

日時 2月11日(月・祝)
開場 午後2時 開演 午後2時30分
場所 武蔵セントラルホール
入場料 一般 500円(前売・当日) 全席自由席
高校生以下 無料
(ただし、整理券が必要)
※チケットは、現在販売中です。
主催 国東市・国東市教育委員会

問 武蔵中央公民館 ☎0978-68-0094



ふるさとを駆け抜ける! 第13回国東市駅伝 競走大会

開催日 1月27日(日)
距離 16区間・26.1km
時間 11時00分 〈スタート〉 伊美小学校正門先
11時20分頃 〈フィニッシュ〉 岐部神社
12時15分 〈再スタート〉 富来開運橋
13時40分頃 〈フィニッシュ〉 安岐総合支所

問 社会教育課 社会体育係 ☎0978-72-2121



東国東地域健康づくり推進大会

日時 2月2日(土)
受付 午後1時
開会 午後1時30分
場所 アストくにさき アストホール
第1部 「わたしの健康づくり」体験発表等
第2部 講演
「つながろう地域 伸ばそう健康寿命」
～みんなで一緒に
タオル体操をしようよ～
講師 フィットネススタジオ 元気ジムナ
健康運動指導士 渡辺 玲子 先生

問 医療保健課 ☎0978-73-2450

さ吉くんで元気!! 健康セミナー

大分県信用組合との包括連携協定に基づき、『健康』をテーマとしたセミナーを開催します! この機会に自分自身の健康づくりについて考えてみませんか?

日時 1月18日(金)
受付 午後1時
開会 午後1時30分
場所 武蔵保健福祉センター
入場料 無料(参加者全員に粗品進呈)
講演 「今からできる!」
健康長寿につながる生活習慣3か条
講師 大分大学 医学部 消化器・
小児外科学講座 教授 猪股 雅史 氏

問 医療保健課 ☎0978-73-2450



1月の行事 カレンダー



日曜日	主な行事やお知らせの内容
1/10(木)	にこにこ子育て広場(タッチケア) 午前10時 武蔵保健福祉センター
11(金)	国見図書館おはなしひろば 午前9時30分 熊毛幼稚園・保育所
12(土)	どんど焼き 午後6時 安岐川河川敷 六郷満山新春初詣トレイル 集合 午前9時30分 集合 岩戸寺 梅園ウォーク(蛍の館~高山寺) 集合 午前8時30分 集合 安岐総合支所 国見図書館おはなしひろば 午前9時30分 国見図書館 安岐図書館ひまわりのへや 午前10時30分 安岐図書館
13(日)	国東市消防団出初式 午前9時 国東陸上競技場 からす市 午前10時~午後5時 西小川商店街 第30回国見町ふれあいマラソン大会 午前10時 みんなんかん 周辺 くにさき図書館おはなし会 午前10時30分 くにさき図書館
14(月)	からす市 午前10時~午後5時 西小川商店街 撮影会[月のクレーターを写そう!] 午後8時 梅園の里天文台 天球館
15(火)	成人の日の振替で図書館休館
16(水)	市民病院巡回診療 午後1時30分~ 竹田津地区公民館 市政バスツアー(Cコース) 集合 午前9時 安岐支所、武蔵支所、本庁
17(木)	第2回 がんサロンくにさきサロン『まりまり』 午後2時~4時 国東市民病院 ふれあいホール 大分県行政書士会竹葉支部無料相談 午後1時~ 武蔵中央公民館1階控室
18(金)	さくんで元気!! 健康セミナー 午後1時30分 武蔵保健福祉センター 市政バスツアー(Dコース) 集合 午前9時 国見支所、本庁
19(土)	人権フェスティバル[国東会場] 午前9時30分~正午 アストくにさきアストホール
20(日)	第62回回陽祭 午前9時~午後3時 南安岐地区公民館 第46回国東市10マイルロードレース 午前10時30分 旧豊崎小学校前 スタート 普通救命定期講習 午前9時~正午 国東市消防本部2階 多目的ホール
23(水)	大分県よろず支援拠点[国東市出張相談会] 午前10時~午後4時 国東市役所2階 208会議室 にこにこ子育て広場 午前10時 安岐保健センター
25(金)	国見図書館おはなしひろば 午前9時30分 竹田津幼稚園・保育所
26(土)	第18回みんなんかん講演会 草野仁 講演会 開演 午後3時 みんなんかんホール くにさき図書館おはなし会 午後2時 くにさき図書館 撮影会[オリオン座大星雲を撮影してみよう!] 午後8時 梅園の里天文台 天球館
27(日)	第13回国東市駅伝競走大会 午前11時 伊美小学校正門先スタート 平成30年度 国東市男女共同参画講演会 午後1時 アストくにさき アストホール
28(月)	消費生活出張相談 午前10時~正午 武蔵総合支所第2庁舎2階 会議室
29(火)	国見図書館は蔵書点検のため休館日
30(水)	国見図書館は蔵書点検のため休館日 市民病院巡回診療 午後1時30分~ 竹田津地区公民館
31(木)	資料整理日のため図書館休館日(武蔵図書館は開館)
2/2(土)	東国東地域 健康づくり推進大会 午後1時30分 アストくにさき アストホール 人権フェスティバル[国東会場] 午前9時30分~正午 国見生涯学習センター みんなんかんホール 武蔵図書館おはなしのへや 午前10時30分 武蔵図書館
5(火)	国東市障がい者福祉相談 午後1時30分~ みんなんかん
7(木)	にこにこ子育て広場 午前10時 武蔵保健福祉センター
9(土)	第16回くにさき生涯学習フェスタ 午前10時 アストくにさき アストホール他

※毎週月曜日は図書館休館日 ※休館 武蔵図書館 1/7月~1/28月

市内のイベント情報

がんサロンくにさきサロン『まりまり』

開催日

1月17日(木) 午後2時~4時

場所

国東市民病院 ふれあいホール

※参加費、予約不要

問

国東市民病院 地域医療連携室

☎0978-67-1211

消費生活出張相談

開催日

1月28日(月) 午前10時~正午

場所

武蔵総合支所第2庁舎2階 会議室

問

国東市消費生活センター(国東市役所2階 活力創生課内)

☎0978-72-5183

大分県 よろず支援拠点

「国東市出張相談会」(事前予約制)

開催日

1月23日(水) 午前10時~午後4時

場所

国東市役所 2階 208会議室

相談内容

IT活用をはじめ、販路開拓、広告、デザインなど

申

活力創生課 商工労政係 ☎0978-72-5183

問

国東市商工会 ☎0978-72-2000

平成30年度 国東市男女共同参画講演会

開催日

1月27日(日) 午後1時~3時

場所

アストくにさき アストホール 入場無料

演題

「弁当の日」がやってきた
~「弁当の日」がつなぐ人・地域・暮らし~

講師

子どもが作る「弁当の日」提唱者 竹下 和男 さん

申

政策企画課

☎0978-72-5161

第16回くにさき生涯学習フェスタ

生涯学習に関わる団体が、一年間の成果を発表する集大成の大会です。

開催日

2月9日(土) 午前10時~午後4時

場所

アストくにさき アストホール他

問

社会教育課

☎0978-72-2121

くらしの

情報

コーナー

- 国東市役所 ☎(0978) 72-1111(代)
- 国見総合支所 ☎(0978) 82-1111(代)
- 武蔵総合支所 ☎(0978) 68-1111(代)
- 安岐総合支所 ☎(0978) 67-1111(代)
- 国東市消防本部 ☎(0978) 72-1101
- 国東市民病院 ☎(0978) 67-1211(代)

お知らせ

**償却資産の申告を
お願いします**

償却資産をお持ちの方は申告が必要です。詳細は市報12月号、または市ホームページをご覧ください。
対象者 1月1日現在、事業用償却資産をお持ちの方
申告期限 1月31日(木)
申・問 税務課 資産税係 ☎0978-72-5156

2019年度競争入札 参加資格申請書の受付

国東市が発注する工事・建設コンサル・物品購入・役務の提供等に係る競争入札に参加を希望される方は、競争入札参加資格申請書の提出が必要です。
 詳しくは国東市ホームページをご覧ください。
お問い合わせください。
受付期間
 《県内建設業者》
 1月4日(金)～2月28日(木)
 《県外建設業者・建設コンサル・物品購入・役務の提供等》
 2月1日(金)～28日(木)
 ※物品購入・役務の提供等については、随時受け付けも可能です。
資格有効期間
 《県内・県外建設業者》

募集

**第30回の国ねりんピック シルバー
ふれあい「短歌・俳句・川柳」作品募集**

2019年4月1日(2020年3月31日(1年間))
 《建設コンサル・物品購入・役務の提供等》
 2019年4月1日(2021年3月31日(2年間))
提出・問 契約検査課 ☎0978-72-5186

出品者資格
 県内在住の60歳以上の方

出品部門
 短歌・俳句・川柳
募集期限 1月31日(木)
展示会場 大分県立美術館
OPAM 1階 展示室A
開催期間 5月14日(火)～19日(日)

※詳しくは、市役所または各総合支所に備えている「募集用紙」をご覧ください。
申 大分県社会福祉協議会
市民活動支援部
 ☎097-553-1150

2019年度公民館講座 の開設について

自分の特技を活かして講座を開設したいという方は、開設したい町の公民館へお問い合わせください。
 ※ただし営利目的の講座は開設できません。

開設できません。
講師資格 18歳以上
テーマ 知識や特技を活かしたものの、ユニークな視点に立ったもの
日時 講師と各中央公民館等で話し合い、設定します。
回数 月1回以上実施
 (2019年5月～2020年3月)

場所 各中央公民館等
期間 1年間(1年更新)
申込期限 1月31日(木)
申・問 国見生涯学習センター
 ☎0978-82-1115
 国東中央公民館
 ☎0978-72-2121
 武蔵中央公民館
 ☎0978-68-0094
 安岐中央公民館
 ☎0978-67-0155

大分県立農業大学校 就農準備研修生募集

募集コース 野菜長期コース、畜産コース
研修期間 2019年4月5日(金)～2020年3月4日(水)
募集期間 1月11日(金)～2月18日(月)
試験日時 3月8日(金) 午後1時30分
研修費用 野菜長期コース 44,000円、畜産コース 11,000円

スタッフ募集

国東市 ☆車通勤OK

仕事内容 ① 派 ウェハー検査装置オペレーション (求人No.7990)
 半導体ウェハー検査装置のオペレーション。難しいことは一切なし!丁寧に指導します。
 ② 半導体装置の保全業務として、定期点検やトラブル対応(求人No.7572)
 半導体装置の保全業務として、定期点検・部品交換・不具合への初期対応。

給与 ①時給1000～1200円

社派寮費&水道光熱費0円!!半導体装置の①操作②保全
 ①時給1000～1200円/月収20万円～②月給22～28万円以上

応募方法 【大分営業所】 随時受付中(土日応相談) 応募の際「広告No.26520」をお伝え下さい。

月収20.8万円=時給1000円×162.4h+手当
 ②月給22～28万円以上

時間 ①7:30～19:30、19:30～翌7:30
 ②7:30～19:30、19:30～翌7:30

休日 15日/月 お休み!工場カレンダー

待遇 ◆社保完備(法定) ◆有給休暇 ◆寮完備
 ◆①資格取得支援有、正社員登用実績有

事業内容 派遣(派40-300747)、アウトソーシング
 東証一部上場グループ企業
 出張面接や登録会も予定しています。

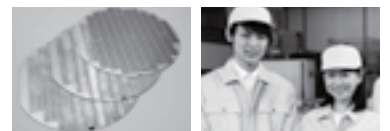

株式会社ワールドインテック
 大分営業所/26520

大分県大分市下郡南4-1-25

☎0120-93-8080 広告No.26520

〈広告〉

研修場所 野菜長期コース
大分県立大学校、畜産コー
ス 農林水産研究指導セン
ター畜産研修部
詳しい内容については、
お問い合わせください。

大分県立農業大学校研修部
0974-22-7583

**大分県立聾学校幼稚園
部入学者募集**

受付期間

2月1日(金)～14日(木)

※募集対象者や手続き等、
詳しい内容については、
お問い合わせください。

申・問 大分県立聾学校
097-543-2047

試験・講習

自衛官採用試験

自衛官候補生を年間を通
じて受付けています。

受験資格

18歳以上33歳未満の者

次回試験予定日

2月2日(出)

問 自衛隊 大分地方協力
本部 別府地域事務所
0977-24-1645

消防設備点検資格者講習

講習実施日

第1種消防設備点検資格者
2月13日(水)～15日(金)

第2種消防設備点検資格者
2月20日(水)～22日(金)

講習会場 J・COMホル
トホール大分

受付期限 1月25日(金)

受講料 第1種・第2種
の区分ごとに31,800円
(テキスト代含む)

申・問
大分県消防設備安全協会
097-537-3125

食品衛生責任者養成講習会

日時 2月6日(水) 午前9
時30分～午後4時30分(昼
食休憩 1時間)

場所 国東総合庁舎 3階
301会議室

申込期限 1月31日(木)

受講料 8千円(一般)・
5千円(協会会員)

問 国東食品衛生協会
0978-72-1127

求人情報

市内で働きませんか?
従業員を募集中です

- ◆大分航空ターミナル(空港イン
フォメーション業務、大分空港ビル
の増改築及び修理管理、ANAゲ
ランドハンドリング業務、ANA
空港旅客サービス業務、売店接客
係、接客ホール業務全般及び商品
梱包発送業務)◆新日本電機工業
(空港電気設備点検整備作業員)
- ◆安岐モーターズ(ガソリンスタ
ンドスタップ)◆国見病院(高齢者施
設の施設長、介護職員)◆国東市役
所(管理栄養士、保健師)◆安岐の
郷(介護職、正看護師もしくは准看
護師、事務職員、調理員)◆石田製
綱(製綱工)◆エアポートシティタ
クシー(タクシー乗務員)◆道の駅
くくにみ(販売員)◆ケーアンドケー
(生産補助作業員)◆大分県農業
協同組合(支店窓口、JA販売店で
の販売・事務・配送業務、総務事務)
- ◆国電(通信工事)◆堀田病院(介
護職員)◆大分県交通安全協会(国
東支部(交通指導員)◆松原ファ
ーム(農業作業員)◆ホームセンタ
ーナカシマ(店内販売員)◆朝日警備
保障(施設警備)◆秀溪会(支援員)
- ◆健康会(介護職員、看護職員)◆
型研精工(機械・電気設計技術者)
- ◆後藤組(土木施工管理技術者、土
木・舗装作業員)◆くくにみエコン
ステム(ゴミ収集とし尿汲取り、浄
化槽の巡回点検、一般事務員、ごみ
収集助手・し尿汲取り助手)◆安岐
梅光社(セレモニースタッフ)◆洛

【お詫び】

市報くにさき12月号に掲
載しました大分県功労者
の記事で、辰口善明様の名
前に誤りがありました。お
詫びして訂正いたします。
(誤) 義明 ↓ (正) 善明

放課後等デイサービス
かぼすの丘 武蔵
営業時間 午前9時～午後6時
サービス提供時間
学校登校日：午後2時～午後6時
学校休業日：午前9時～午後6時
〒873-0402 大分県国東市武蔵町内田67-2 アリュールプログレ1F
毎日、活動の様子をホームページで更新しています♪ [かぼすの丘](#) 検索
見学も随時受付中。お気軽にお電話ください。 ☎0978-68-1010

友商事(10t車運転手)◆コスモス
薬品(エリア社員)◆大分交通(リ
ムジンスタッフ)◆サポートシステム
(製造アシスタント・検査業務)◆
ラフィット(倉庫内作業)◆梅田真
空包装(製造スタッフ)◆ALSO
K福岡(施設警備、警備員)◆ニッ
ポンレンタカー九州(カウンター接
客・事務)◆菊家(菓子販売員)
以上の求人は12月14日現
在の国東市関係の一部です。
問合先
別府公共職業安定所
国東地域ふるさとハローワーク
国東町鶴川1334
0978-72-0952
インターネットでも求人情
報を検索できます
<http://www.hellowork.go.jp>

フォレスト歯科
口腔外科クリニック
Forest Dentistry and Oral Surgery Clinic
■一般歯科 ■入れ歯
■インプラント
■小児歯科
■口腔外科
診療時間 月 火 水 木 金 土 日・祝
9:00～12:30 ○ ○ ○ ○ ○ ▲ /
14:00～18:00 ○ ○ ○ ○ ○ ○ /
▲…9:00～13:00まで
速見郡日出町崎3641-6 ☎0977-51-5651
(日出IC降りて右折)駐車場14台あり

B&A 矯正歯科クリニック
—子どもや大人の歯並び・かみ合わせの治療専門—
月・水～土曜日 10:00～19:00 休診日：火曜日・祝日
日曜日 10:00～17:00
院長：藤井昭仁(日本矯正歯科学会認定医) 副院長：安藤涼子(日本矯正歯科学会認定医)
★別府ICより杉乃井ホテル方面、車で約5分
★国道10号より富士見通りを杉乃井ホテル方面
ローソンもみじ坂店となり
歯並び・かみ合わせのご相談は TEL. **0977-26-3321**まで
検索 B&A矯正歯科

1・2月の休日在宅当番医

午前8時30分～午後5時

月日	病院名	所在地	電話番号
1月13日	末綱クリニック	国東町田深	72-0433
	むさし整形外科医院	武蔵町古市	69-0171
1月14日	ふくだクリニック	国東町田深	72-0168
	メープル尽クリニック	安岐町下原	67-2800
1月20日	松木医院	国東町岩屋	72-0345
	朝倉内科医院	安岐町中園	67-2012
1月27日	国見病院	国見町伊美	82-1251
	定村内科医院	安岐町塩屋	67-2127
2月3日	堀田医院	国見町伊美	82-0490
	あおぞら病院	国東町小原	72-0455

1・2月の休日歯科当番医

午前9時～正午

月日	医院名	所在地	電話番号
1月13日	岐部歯科医院	国見町伊美	82-0078
1月14日	ふじがき歯科医院	国見町伊美	82-1011
1月20日	ざいぜん歯科	国東町小原	72-1042
1月27日	川野歯科医院	武蔵町古市	68-1574
2月3日	ふじがき歯科医院	国見町伊美	82-1011

※休日当番医は変更になることがありますので、電話でご確認のうえ受診してください。
国東市民病院（安岐町下原 ☎67-1211）・あおぞら病院（国東町小原 ☎72-0455）は、救急病院です。

お誕生おめでとう!

(敬称略)

11月

13日 武蔵町池ノ内 安部 新大 (佳祐・美久)

11月
12月

19日 武蔵町志和利 佐藤 大和 (浩二・美幸)
 29日 国東町浜崎 楠本 乙葉 (史之・桂子)
 3日 武蔵町池ノ内 中山 暁翔 (大介・未央)

() 内は保護者の名前 / 11月21日～12月16日までの届出分

お悔やみ申し上げます。

(敬称略)

11月

20日 安岐町向陽台 岐部 幸子 (93)
 21日 国見町向田 田口 民子 (90)
 24日 国東町浜山 山本 美代子 (82)
 国東町原 見初 伊都子 (85)
 25日 国見町岐部 藪野 フミ子 (96)
 国見町櫛来 安西 澤美 (88)
 安岐町吉松 東 八重子 (82)
 26日 安岐町西本 南 ヒロ子 (87)
 27日 武蔵町吉広 長 吉止 (88)
 安岐町山浦 山田 初次 (67)
 安岐町山口 坪井 夏子 (87)
 28日 国見町伊美 中野 恵司 (86)
 安岐町明治 諸富 富己人 (89)
 30日 安岐町下原 三瀬 健子 (88)

12月

2日 国見町中 戸高 ミサエ (98)
 国東町中田 白井 日出男 (87)

12月

5日 国見町大熊毛 渡邊 和一 (84)
 安岐町吉松 小俣 サチ子 (84)
 安岐町山口 高橋 孝明 (85)
 7日 国東町鶴川 松本 良子 (93)
 8日 国見町伊美 保原 聖憲 (85)
 国東町浜崎 清國 智夫 (77)
 安岐町富清 小野 哲夫 (86)
 9日 国東町深江 霍田 節子 (89)
 安岐町塩屋 今富 定吉 (86)
 10日 国東町岩屋 瓜生 千代子 (83)
 12日 国東町綱井 猪俣 昭和 (90)
 国東町綱井 山本 哲二 (70)
 武蔵町手野 古城 アヤ子 (90)
 13日 国東町赤松 西田 慶江 (82)
 武蔵町糸原 瀧口 マツミ (92)
 14日 安岐町両子 高根 ツ子コ (91)
 安岐町下原 丸尾 サトノ (90)
 15日 武蔵町内田 穴見 肇 (89)
 安岐町吉松 古庄 信人 (89)

11月21日～12月16日までの届出分

※「お誕生おめでとう!」「お悔やみ申し上げます」のコーナーについては、掲載希望の申し出のあった方を掲載しています。

ひとのうごき

人口 **28,219**(-50)人 男 **13,468**(-14)人 女 **14,751**(-36)人 世帯数 **13,117**(-22)世帯

主な異動理由 転入 **46**人 転出 **66**人 出生 **13**人 死亡 **45**人 () 内は前月比 **11月30日現在**

1月の納税

個人市県民税 (4期)・国民健康保険税 (7期)
 介護保険料 (8期)・後期高齢者医療保険料 (7期)

納期限 **1月31日 (木)**

【問合先】

税務課

☎0978-72-5156

還付金詐欺にご注意ください! 国東市ではATMで税金などを還付することはありません。

農業振興地域整備計画変更申請(除外・編入等)受付を一時中断します

市報10月号でお知らせしたように、国東市では「農業振興地域整備計画」の全体見直しを行っています。

2019年度より本格的見直し作業(農用区域の指定等)に入る関係上、整備計画変更申請(除外・編入等)の受付について一時中断いたします。

農用区域内での農地転用や開発行為などを計画されている方は、早めにご相談・申請されるようお願いいたします。

申請受付最終日：2019年4月30日

申請受付中断期間：2019年5月1日～2020年3月31日

【問合せ先】農政課 農政係 ☎0978-72-5167



国東市営(公営)住宅の入居者を募集します

■入居者資格

- ①現に住宅に困窮していることが明らかであること
- ②県民税または市町村民税、公営住宅使用料等を滞納していないこと
- ③条例で定める基準の収入であること
- ④入居者及び同居者が暴力団員ではないこと
- ⑤市営賃貸住宅の家賃は、世帯合計所得等により決定されます
- ⑥入居時は、敷金の納付が必要です
※見学をする際は、事前の予約が必要です

■申込手続

入居希望者は、印鑑、住民票、所得証明書、市税等完納証明書などの必要書類をご用意のうえ、**1月17日(木)17時**までにお申し込みください

※個人番号の記載によって公簿等で内容が確認できる場合は、添付書類を一部省略できます

■入居可能日

2月1日(金)～ ※随時募集は除きます。

■抽選会・説明会

入居資格のある申込者が複数あり、住宅困窮度が定めがたい場合は、抽選とします。

1月18日(金) 午後1時30分

国東市役所 2階 203会議室

【申込・問合せ先】

国東市役所建設課住宅係 ☎0978-72-5179

国見総合支所地域産業建設課 ☎0978-82-1114

武蔵総合支所地域産業建設課 ☎0978-68-1113

安岐総合支所地域産業建設課 ☎0978-67-1116

1. 市営賃貸住宅(敷金3月分)

	住宅名	戸数	部屋番号	間取り	家賃(円)
国見町	中団地	1	1B-1-C号	4K	15,900～
国東町	平床団地	1	5-2号	4K	16,400～
	重藤団地	1	5-6号	4K	18,200～
武蔵町	武蔵グリーンヒル	2	41-2号	2LDK	20,100～
			42-2号		22,300～
安岐町	川原住宅	1	332号	3DK	21,100～
	楓江住宅	1	7-3号	4K	17,300～

2. 特定公共賃貸住宅(中堅所得者向け住宅、敷金1月分)

	住宅名	戸数	部屋番号	間取り	家賃(円)
武蔵町	武蔵グリーンヒル	2	1-3号	3LDK	46,000
			2-1号		
武蔵町	武蔵グリーンヒル4棟	2	1号	1LDK	35,000
			5号		
安岐町	日向住宅	1	5-3号	3LDK	44,000
			112号		
			121号		
安岐町	かえで住宅	3	223号	3LDK	49,000

3. 随時募集(敷金3月分)

	住宅名	間取り	家賃(円)	備考
サンコーポラス富来		3DK	1～3階 30,000	所得制限なし
			4階 27,000	
			5階 25,000	
県営月山/MR-2-104		3DK	23,200～	高齢者用

社員寮でお困りの事業主の皆様へ!!!

市営住宅「サンコーポラス富来」について、市内にある事業所等の従業員・研修生の方などを対象に、市の指定した部屋を社員寮として(一部屋4人まで)ご利用できるようになりました! 入居には条件がありますので、詳しくは下記までお問い合わせください。

建設課住宅係 ☎0978-72-5179

新ガッツだ おまかせくん!

小学校編

作：ネイマール太郎

No.154

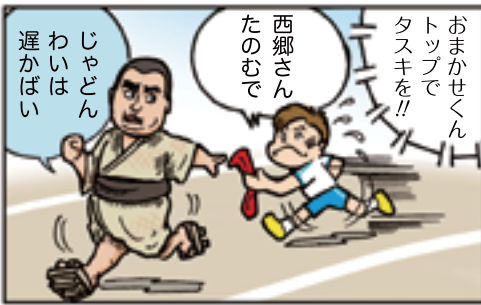

朝来地区活性化推進協議会の皆さん

朝来地区活性化推進協議会は、平成13年に地区の交流の場として、「あさぎりふれあい祭り」を開催するため、朝来地区の役員で結成されました。市町村合併後、祭りを存続するため地区の有志の参加を募り、組織強化を図りました。また、河川の清掃活動や米の販売補助などの活動資金を得る活動も加え、各行政区で行われる行事も手伝うようになりました。

会長の諸富 忠さんは、「地区の皆さんが協議会の活動に賛同していただき、地区のイベントを盛り上げることができています。今後は、地区の行事に戻って来てくれる出身者との交流をもっと増やしていき、帰郷してもらえるように働きかけていきたい」と抱負を語ってくれました。



【問合先】朝来地区活性化推進協議会 事務局長 植田 和彦さん ☎080-6415-2590

国東を元気にする人 45

私の宝物 vol.33

よだ 吉田 けいな 圭那ちゃん (6か月) 国見町伊美 母 真由美さん

笑顔でお客さんをいつもお出迎える「けいなちゃん」は、ユースホステルの看板娘。大自然の中でも、力強く生きていける人になってね。(母)

私の達者な秘訣 33

糸永 光さん(88歳) 武蔵町吉広

子どもの頃から絵を描くことが好きで、今でも続けています。私は、「いろんなものに興味を持つこと」を心がけています。絵を通じて美しいものを表現したいので、これからも描いていきます。

編集後記 六郷満山開山1300年の記念の年を締めくくる「峯入結願大護摩供」が行われ、イベント目白押しだった2018年が終わったと実感しました。イベント内容を分かりやすく紹介できない部分もありましたが、多くの方がご協力いただいたおかげで無事に記事にすることができました。感謝しています。(福田)