

議 長	局 長	係 長	事 務 局 員
●	●	● ●	● ●



国東市議会議長
大谷 和義 様

令和 3年 3月15日

会派名 新 世 会
経理責任者名 野 田 忠 治 ●

令和2年度政務活動費収支報告について

国東市議会政務活動費の交付に関する条例施行規則第5条に基づき、別紙のとおり令和2年度政務活動費収支報告書を提出します。

令和2年度政務活動費収支報告書

会派名 新世会

1 収入

政務活動費 720,000円

2 支出

(単位:円)

科 目	金 額	備 考
研究研修費		
研 修 費	330,378	受講料・交通・宿泊費他
広 報 費		
広 聴 費		
要請・陳情活動費		
会 議 費		
資料作成費		
資料購入費		
人 件 費		
事 務 所 費		
合 計	330,378	

3 残額 389,622円

預金利息3円は別納入

(注) 備考欄には、主たる支出の内訳を記載すること。

様式第9号 (第5条関係)

支出伝票

会派名又は 議員名	新 世 会	会派代表者又は 議員名	木 田 憲 治
		経理責任者	野 田 忠 治
支出年度	令和2年度	支出番号 (項目別)	①
支出項目	<input type="checkbox"/> 調査研究費 <input checked="" type="checkbox"/> 研修費 <input type="checkbox"/> 広報費 <input type="checkbox"/> 広聴費 <input type="checkbox"/> 要請・陳情活動費 <input type="checkbox"/> 会議費 <input type="checkbox"/> 資料作成費 <input type="checkbox"/> 資料購入費 <input type="checkbox"/> 人件費 <input type="checkbox"/> 事務所費		
実施年月日	令和2年11月10日～11月12日		
支出年月日	令和2年10月29日		
支出金額	100,000円		
支出先	(株) 地方議会総合研究所		
使途内容	セミナー受講料		
備考	125,000円×5分の4		
領収書添付欄			

※領収書及び内容を証する書類を添付してください。

領収書貼付用紙

領収証

No.

2020年11月11日

国東市議会 様

金額 **¥125,000**

内
消費税等

現金

但 11月11日セミナー受講料として(5名様分)
上記正に領収いたしました



〒112-0011

東京都千石2-34-6

株式会社 地方議会総合研究

※重ならないように貼付してください。

様式第9号 (第5条関係)

支出伝票

会派名又は 議員名	新 世 会	会派代表者又は 議員名	木 田 憲 治 ●
		経理責任者	野 田 忠 治 ●
支出年度	令和2年度	支出番号 (項目別)	②
支出項目	<input type="checkbox"/> 調査研究費 <input checked="" type="checkbox"/> 研修費 <input type="checkbox"/> 広報費 <input type="checkbox"/> 広聴費 <input type="checkbox"/> 要請・陳情活動費 <input type="checkbox"/> 会議費 <input type="checkbox"/> 資料作成費 <input type="checkbox"/> 資料購入費 <input type="checkbox"/> 人件費 <input type="checkbox"/> 事務所費		
実施年月日	令和2年11月10日～11月12日		
支出年月日	令和2年10月29日		
支出金額	880円		
支出先	ゆうちょ銀行		
使途内容	受講料振込手数料		
備 考			
領収書添付欄			

※領収書及び内容を証する書類を添付してください。

支出伝票

会派名又は 議員名	新 世 会	会派代表者又は 議員名	木 田 憲 治
		経理責任者	野 田 忠 治
支出年度	令和2年度	支出番号 (項目別)	③
支出項目	<input type="checkbox"/> 調査研究費 <input checked="" type="checkbox"/> 研修費 <input type="checkbox"/> 広報費 <input type="checkbox"/> 広聴費 <input type="checkbox"/> 要請・陳情活動費 <input type="checkbox"/> 会議費 <input type="checkbox"/> 資料作成費 <input type="checkbox"/> 資料購入費 <input type="checkbox"/> 人件費 <input type="checkbox"/> 事務所費		
実施年月日	令和2年11月10日～11月12日		
支出年月日	令和2年11月 5日		
支出金額	146,280円		
支 出 先	(株)大分航空トラベル		
使 途 内 容	航空チケット代		
備 考	36,570×4		
領収書添付欄			

№ 157997 領 収 書

新 世 会

様

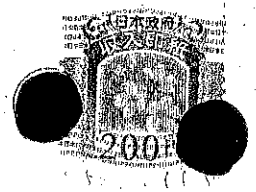

合計金額	146,280
------	---------

件 名	摘 要	金 額
航空チケット	11/10 12 大分-伊丹 往復 4名様合計	146,280

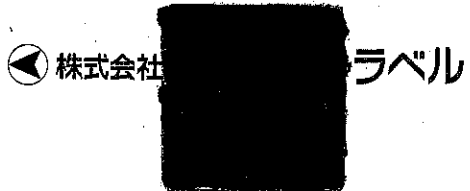

上記金額有難く領収致しました。
2020年11月5日

本社・大分営業所
 大分市金池町2丁目1番3号 TEL (097) 536-0101
 (レインボービル3F)
 県庁内営業所
 大分市大手町3丁目県庁1F TEL (097) 533-1900

係員印
新 世 会

様式第9号 (第5条関係)

支出伝票

会派名又は 議員名	新 世 会	会派代表者又は 議員名	木 田 憲 治
		経理責任者	野 田 忠 治
支出年度	令和2年度	支出番号 (項目別)	④
支出項目	<input type="checkbox"/> 調査研究費 <input checked="" type="checkbox"/> 研修費 <input type="checkbox"/> 広報費 <input type="checkbox"/> 広聴費 <input type="checkbox"/> 要請・陳情活動費 <input type="checkbox"/> 会議費 <input type="checkbox"/> 資料作成費 <input type="checkbox"/> 資料購入費 <input type="checkbox"/> 人件費 <input type="checkbox"/> 事務所費		
実施年月日	令和2年11月10日～11月12日		
支出年月日	令和2年11月10日・12日		
支出金額	10,720円		
支出先	大阪空港交通(株)		
使途内容	交通費 リムジンバス往復代 空港 ↔ 京都駅 4人分		
備 考	2,680×2		

領収書添付欄

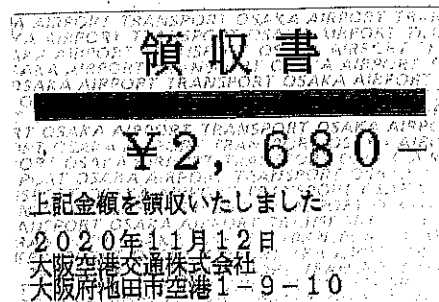
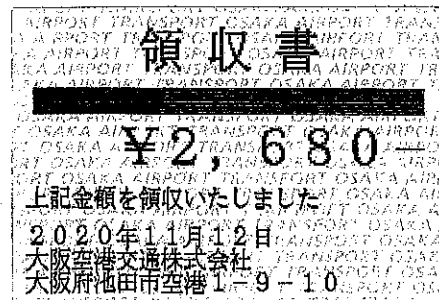

※領収書及び内容を証する書類を添付してください。

様式第9号 (第5条関係)

支出伝票

会派名又は 議員名	新 世 会	会派代表者又は 議員名	木 田 憲 治
		経理責任者	野 田 忠 治
支出年度	令和2年度	支出番号 (項目別)	⑤
支出項目	<input type="checkbox"/> 調査研究費 <input checked="" type="checkbox"/> 研修費 <input type="checkbox"/> 広報費 <input type="checkbox"/> 広聴費 <input type="checkbox"/> 要請・陳情活動費 <input type="checkbox"/> 会議費 <input type="checkbox"/> 資料作成費 <input type="checkbox"/> 資料購入費 <input type="checkbox"/> 人件費 <input type="checkbox"/> 事務所費		
実施年月日	令和2年11月10日～11月12日		
支出年月日	令和2年11月10日		
支出金額	63,680円		
支出先	ヴィアイン京都駅八条口		
使途内容	宿泊代15,920×4		
備 考	2泊		
領収書添付欄			

※領収書及び内容を証する書類を添付してください。

ご請求明細書
STATEMENT

ヴィアイン京都駅八条口
VIA INN KYOTOEKI HACHIJOGUCHI

〒601-8002 京都市南区室町通針小路東入ル東九条上殿田町44-1
44-1, Higashikujokamitonoda, Minami, Kyoto
Tel (075)662-5489 Fax (075)662-5490

お名前 新世会 様

お部屋番号 80020 ご人数 4

ご到着 2020/11/10 ご出発 2020/11/12

日付	ご明細	部屋番号	料金	お支払等	備考
11/10	宿泊料	from802	7,760		
	宿泊税		200	*	
	宿泊料	from809	7,760		
	宿泊税		200	*	
	宿泊料	from813	7,760		
	宿泊税		200	*	
11/11	宿泊料	from825	7,760		
	宿泊税		200	*	
	宿泊料	from802	7,760		
	宿泊税		200	*	
	宿泊料	from809	7,760		
	宿泊税		200	*	
	宿泊料	from813	7,760		
	宿泊税		200	*	
	宿泊料	from813	7,760		
	宿泊税		200	*	
	宿泊料	from825	7,760		
	宿泊税		200	*	

ご請求金額 63,680 (内消費税: 4,360)
(内宿泊税等: 1,600)

発行番号 111053120562 P 1 1 53 A GA FR
20/11/10 20:39 10190

ご署名

お名前 新世会 領収書 2020/11/10 111053120562
様

金額 ¥63,680-

但し ご宿泊代として

上記金額正に領収致しました。

印紙税申告納
付につき尼崎
税務署承認済

(株)JR西日本ヴィアイン
作成地: 尼崎市潮江1丁目2番12号

ヴィアイン京都駅八条口

〒601-8002 京都府京都市南区室町通針小路東入ル東九条上殿田町44-1

支出伝票

会派名又は 議員名	新 世 会	会派代表者又は 議員名	木 田 憲 治
		経理責任者	野 田 忠 治
支出年度	令和2年度	支出番号 (項目別)	⑥
支出項目	<input type="checkbox"/> 調査研究費 <input checked="" type="checkbox"/> 研修費 <input type="checkbox"/> 広報費 <input type="checkbox"/> 広聴費 <input type="checkbox"/> 要請・陳情活動費 <input type="checkbox"/> 会議費 <input type="checkbox"/> 資料作成費 <input type="checkbox"/> 資料購入費 <input type="checkbox"/> 人件費 <input type="checkbox"/> 事務所費		
実施年月日	令和2年11月10日～11月12日		
支出年月日	令和2年11月12日		
支出金額	4,600円		
支出先	(一) 空港振興・環境整備支援機構 大分事務所		
使途内容	駐車場代		
備 考			

領収書添付欄

一般財団法人空港振興・環境整備支援機構
大分事務所
TEL 0978-68-1158
領 収 証

精算機 #02 A 精算No.000096
発券機 #01 発券No.010962
入庫時刻 2020年11月10日(火) 10:40
出庫時刻 2020年11月12日(木) 11:20
駐車時間 2日 0:40
駐車料金 A料金 1,150円
=====

合 計 1,150円
現金領収額 1,150円
お預り 2,000円
お釣り 850円

またのご利用をお待ちしております。

一般財団法人空港振興・環境整備支援機構
大分事務所
TEL 0978-68-1158
領 収 証

精算機 #02 A 精算No.000099
発券機 #01 発券No.010963
入庫時刻 2020年11月10日(火) 10:42
出庫時刻 2020年11月12日(木) 11:24
駐車時間 2日 0:42
駐車料金 A料金 1,150円
=====

合 計 1,150円
現金領収額 1,150円
お預り 1,150円
お釣り 0円

またのご利用をお待ちしております。

※領収書及び内容を証する書類を添付してください。

領収書貼付用紙

一般財団法人空港振興・環境整備支援機構

大分事務所

TEL 0978-68-1158

令頁 収 証

精算機 #04	A 精算No.000126
発券機 #01	発券No.010976
入庫時刻	2020年11月10日(火) 10:54
出庫時刻	2020年11月12日(木) 11:22
駐車時間	2日 0:28
駐車料金	A料金 1,150円
=====	
合計	1,150円
現金領収額	1,150円
お預り	1,200円
お釣り	50円

またのご利用をお待ちしております。

一般財団法人空港振興・環境整備支援機構

大分事務所

TEL 0978-68-1158

令頁 収 証

精算機 #02	A 精算No.000097
発券機 #01	発券No.010975
入庫時刻	2020年11月10日(火) 10:54
出庫時刻	2020年11月12日(木) 11:22
駐車時間	2日 0:28
駐車料金	A料金 1,150円
=====	
合計	1,150円
現金領収額	1,150円
お預り	1,150円
お釣り	0円

またのご利用をお待ちしております。

※重ならないように貼付してください。

支払証明書

支出項目	<input type="checkbox"/> 調査研究費 <input checked="" type="checkbox"/> 研修費 <input type="checkbox"/> 広報費 <input type="checkbox"/> 広聴費 <input type="checkbox"/> 要請・陳情活動費 <input type="checkbox"/> 会議費 <input type="checkbox"/> 資料作成費 <input type="checkbox"/> 資料購入費 <input type="checkbox"/> 人件費 <input type="checkbox"/> 事務所費
支出内容	・費用弁償 各自宅～大分空港
支出年月日	令和2年 11月 12日
支出先	木田憲治・唯有幸明・堤康二郎・野田忠治
支出金額	4,218円
備考	木田憲治 629円 唯有幸明 2,590 堤康二郎 740円 野田忠治 259円





上記金額を政務活動費として支払ったことを証明する。

令和元2 11月 12日

会派名 新世会
 代表者名 木田憲治
 議員名 木田憲治ほか3名

※証拠となるものを裏面に貼付すること。

旅行命令兼費用弁償領収明細書

主管課長	係長	係			起案者			
					⑧			
<行先・行程>		京都市			出張命令日	令和2年10月29日		
<用件>		よくわかる地方財政と自治体予算 (基礎編・応用編)受講			出張期日	11月10日 ~ 11月12日		
一般会計	議会事務局	1款	1項	1目	579事業		8節	
職名	氏名	発地	着地	費用弁償の額			計	領収印
新世会	木田 憲治	山口	大分空港	629円			629円	
		距離 8.6	Km					
新世会	唯有 幸明	榑海	大分空港	2,590円			2,590円	
		距離 35.0	Km					
新世会	堤 康二郎	今在家	大分空港	740円			740円	
		距離 10.3	Km					
新世会	野田 忠治	塩屋17区	大分空港	259円			259円	
		距離 3.5	Km					
緑風会	宮園 正敏	寺山	大分空港	1,184円			1,184円	
		距離 16.1	Km					
		距離	Km					
		距離	Km					
		距離	Km					
		距離	Km					
		距離	Km					
				総計	5,402		円	

大分空港までは自家用車使用
 新世会 4名 4,218円
 緑風会 1名 1,184円

備考

11/10(火) 大分空港11:15発 - (ANA1688) - 伊丹空港 - (リムジンバス) - 京都市
 11/11(水) 研修会【基礎編】10:00~13:00 【応用編】14:00~17:00
 11/12(木) 京都市 - (リムジンバス) - 伊丹空港10:20発 - (ANA1687) - 大分空港

財政研修セミナー決算書

政務活動費分

	項 目	詳 細	合 計 金 額	単 価	新 世 会	緑 風 会
①	セミナー参加料		125,000	25,000	100,000	25,000
②	同上振込手数料		880	880	880	0
③	飛行機代		182,850	36,570	146,280	36,570
④	リムジンバス		13,400	2,680	10,720	2,680
⑤	宿泊代		79,600	15,920	63,680	15,920
⑥	駐車場代		5,750	1,150	4,600	1,150
⑦	費用弁償		5,402		4,218	1,184
⑧						
⑨						
	合 計		412,882		330,378	82,504

※一人当たり90,000円集金

450,000-412,882=37,118円

新世会 360,000-330,378=29,622円返金

緑風会 90,000-82,504=7,496円返金

※費用弁償 ・木田議員629円・唯有議員2,590円・堤議員740円・野田259円・宮園議員1,184円です。