

お誕生おめでとう! (敬称略)

- 12月**
- 13日 安岐町糸永 植田 菜々美 (正臣・美樹)
 - 14日 武蔵町糸原 渡邊 琴葉 (俊幸・舞)
 - 19日 国見町伊美 久保田 武尊 (尊徳・理恵)
 - 国東町鶴川 萱島 宏介 (優・美和)
- 1月**
- 5日 国東町田深 安藤 幸希 (弘幸・美紀)
 - 11日 武蔵町向陽台 藤田 結愛 (揚誉・久美)

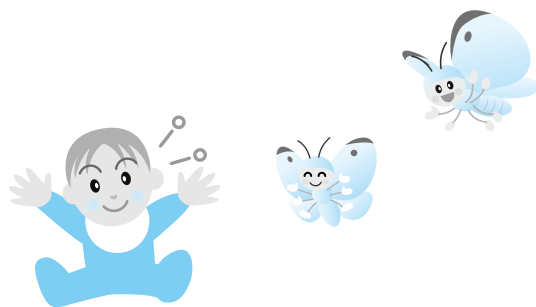

() 内は保護者の名前/12月21日~1月20日までの届出分



国東市営(公営)住宅の入居者を募集します

■入居者資格

- 現に同居し、又は同居しようとする親族があること (高齢者・障がい者等は1人でも入居可)
- 現に住宅に困窮していることが明らかであること
- 県民税または市町村民税、公営住宅使用料等を滞納していないこと
- 条例で定める基準の収入であること
- 入居者及び同居者が暴力団員ではないこと

■申込手続

入居を希望される方は、印鑑持参の上、**住民票、所得額証明書及び市税等完納証明書**などの必要書類を揃えて、**2月18日(月)まで**に国東市役所土木建築課または各総合支所地域産業建設課へお越しのうえ、お申し込みください。

■入居可能日 3月1日(金)

※随時募集は除きます

■その他

入居資格のある申込者が複数あり、住宅困窮度が定めがたい場合は、抽選とします。

抽選会及び説明会は、2月19日(火)午後1時30分から国東市役所第2庁舎会議室で行います。

入居者資格等詳細については、下記までお問い合わせください。

■問い合わせ

- 土木建築課住宅係 ☎0978-72-1111 内線197
- 国見総合支所地域産業建設課 ☎0978-82-1114 内線234
- 武蔵総合支所地域産業建設課 ☎0978-68-1113 内線33
- 安岐総合支所地域産業建設課 ☎0978-67-1116 内線243

住宅名	戸数	部屋番号	間取り	家賃(円)	
国見町 八坂団地	3	1B-1-1号	3K	11,900~17,700	
		1B-5-3号	4K	14,900~22,100	
		2B-1-4号		13,800~20,500	
国東町 花開団地	1	D棟	3LDK	45,000	
国東町 浜団地	1	2号	4K	15,900~23,600	
	1	5-2号	4K	15,900~23,600	
	1	5-3号	3DK	20,400~30,500	
	1	2-3号	4K	16,400~24,400	
武蔵町 武蔵グリーンヒル	2	72-1号	2LDK	22,100~33,000	
		4-2号(単身者用)	1LDK	38,000	
	1	E-3号	3LDK	17,000~25,300	
安岐町 向陽台団地	2	C棟	3LDK	62,000	
		J棟			
安岐町 川原住宅	1	212号	3DK	18,200~27,200	
		かえで住宅	123号	3LDK	54,000
			213号		
			224号		
1	7-10号	3LDK	44,000		
1	A2-2号	3LDK	56,000		

随時募集(申込時に入居可能日をお知らせします)

住宅名	間取り	家賃(円)	備考
サンコー ポラス富来	3DK	1,2,3階 35,000 4,5階 30,000	所得制限なし
県営国見	3DK	21,700~32,300	所得制限あり
県営吉木	4K	15,800~23,500	所得制限あり
県営月山	2DK	19,100~28,900	所得制限あり
県営小川	4K	16,800~25,000	所得制限あり