

KUNISAKI
くにさき

No.96
2014(平成26年)
March



- 2 国東市議会議員選挙のお知らせ
- 4 国民健康保険税の税率改定
- 6 なの実会「声の市報」
- 12 まちの話題

招福の舞

修正鬼会 2月1日 成仏寺

国東市議会議員選挙

投票日 4月13日(日)
時間 午前7時から午後7時

任期満了に伴い国東市議会議員選挙が行われます。
市民一人ひとりの声を市政に反映させるため、必ず
投票に行きましょう。



告示日及び投票資格

告示日		4月6日(日)
投票資格	年齢	平成6年4月14日までに生まれた人
	転入者	平成26年1月5日までに転入の届出をし、引き続き市内に居住している人
	転出者	市外へ転出した人は投票できません
市内で転居した人		平成26年3月31日以前に転居の届出をした人は、新住所地の投票所へ、それ以降に届出をした人は、旧住所地の投票所での投票となりますので、ご注意ください

投票所入場整理券について

市議会議員選挙の投票所入場券は、4月7日頃に郵送の予定です。スムーズな投票を行うために入場整理券を投票所に持参してください。

※投票所入場整理券が届いていない場合や紛失してしまった場合でも、選挙人名簿で確認できれば投票できますので、投票所の係員に申し出てください。

期日前投票制度について

◆期日前投票のできる人

投票資格要件を満たす人で、下記のような事由に該当する人

- ① 投票日に仕事や冠婚葬祭などの予定がある人
- ② 投票日に投票区外へ出かける予定がある人
- ③ 出産などのため投票日に投票所に行くことができないと思われる人

◆期日前投票所の場所及び開設期間

開設期間	4月7日(月)～4月12日(土) 午前8時30分～午後8時
------	-------------------------------

■期日前投票所一覧 (どの期日前投票所でも投票できます。)

期日前投票所名	開設場所
国見期日前投票所	国見生涯学習センター みんなかん
国東期日前投票所	アストくにさき マルチホール
武蔵期日前投票所	武蔵総合支所 別棟1階会議室
安岐期日前投票所	安岐総合支所 安岐保健センター

※選挙期日(投票日)には20歳になるが、期日前投票をする時点で20歳になっていない場合は、期日前投票はできません。この場合は不在者投票になりますので、お問い合わせください。

不在者投票制度について

◆指定施設での不在者投票

大分県選挙管理委員会の指定した病院、老人ホームなどに入院、または入所している人は、その施設長に申し出れば不在者投票ができます。

◆他市町村での不在者投票

仕事などで市外に滞在している人は、市選挙管理委員会に「不在者投票用紙等請求書兼宣誓書」を請求し、折り返し送られてきた投票用紙などを持参して滞在先市町村の選挙管理委員会で投票してください。

この制度は、郵送に期間を必要としますので、早めに手続をしてください。

◆郵便による不在者投票

身体に重度の障がいがあり下表の要件を満たす人で、投票所に行くことが困難な人は自宅で郵便による投票をすることができます。この場合、郵便投票証明書が必要です。

郵便投票証明書の交付を受けていない人は、早めに申請をしてください。

■郵便投票証明書の申請要件

障がいの種類		心臓、じん臓、呼吸器、 ぼうこう、直腸、小腸	両下肢、体幹 移動機能	肝臓 免疫機能
手帳の 種類	身体障害者手帳	1級、3級	1級、2級	1級～3級
	戦傷病者手帳	特別項症～第3項症	特別項症～第2項症	—
介護保険		要介護認定5		

◆郵便による不在者投票における代理記載

上記の「郵便による不在者投票」の要件を満たし、上肢、視覚の障がいの程度が1級、特別項症、第1項症、第2項症の人は代理による不在者投票をすることができます。代理人となる人の届出が必要です。

■当日投票所一覧 4月13日(日) 午前7時～午後7時

投票所名	投票所の名称	投票所名	投票所の名称
竹田津投票所	竹田津地区 農村環境改善センター	旭日投票所	旭日地区公民館
伊美投票所	国見生涯学習センター みんなかん	武蔵第1投票所	武蔵保健福祉センター
熊毛投票所	熊毛地区 農村環境改善センター	武蔵第2投票所	糸原公民館
来浦投票所	来浦体育館 (旧来浦中学校体育館)	武蔵第3投票所	すこやか館
富来投票所	富来地区公民館	西武蔵投票所	西武蔵地区公民館
上国崎投票所	上国崎地区公民館	朝来投票所	あさぎりの郷
豊崎投票所	旧豊崎小学校体育館	西安岐投票所	安岐保健センター
国東第1投票所	国東中学校体育館	安岐投票区	安岐小学校体育館
国東第2投票所	アストくにさき マルチホール	南安岐投票区	南安岐地区公民館

※当日投票は入場整理券記載の投票所で行ってください。

問い合わせ 国東市選挙管理委員会 (市役所総務課内) ☎ 0978 - 72 - 5199

平成26年度

国民健康保険税の税率が改定されます

段階的改定の2年目です

国民健康保険(国保)は加入者が病気、けがをしたときに、経済的負担を抑え安心して医療が受けられるように保険として制度化されたものです。この国保の医療費は、国・県・市からの負担金(約5割)のほか、皆さんが納める保険税によって支えられています。

近年、高齢化が進んでいることや医療の高度化を受け、国東市の医療費は年々増加していることから(表参照)、平成25年3月に開かれた第1回市議会定例会に国保税条例の改正案を上程し、国保税を4年間で段階的に改定することが可決されました。

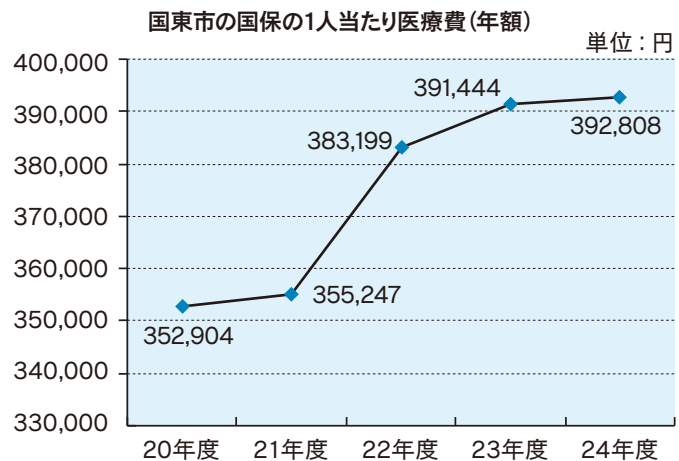

● 平成26年度からの国保税の税率について

国保税の改定は、「急激な国保税の負担増の軽減」を目的に、平成25年度から平成28年度までの4年間で3回(平成27年度は税率を据置)に分けて税率改定を行います(平成26年度は2年目の改定)。急激に国保税を上昇させないための措置として、平成25年度に7千5百万円・平成26年度に5千万円・平成27年度に5千万円、合計で1億7千5百万円を国保会計に一般会計から繰り入れを実施します。

【税率改正イメージ図】

合計で1億7千5百万円を一般会計から支出

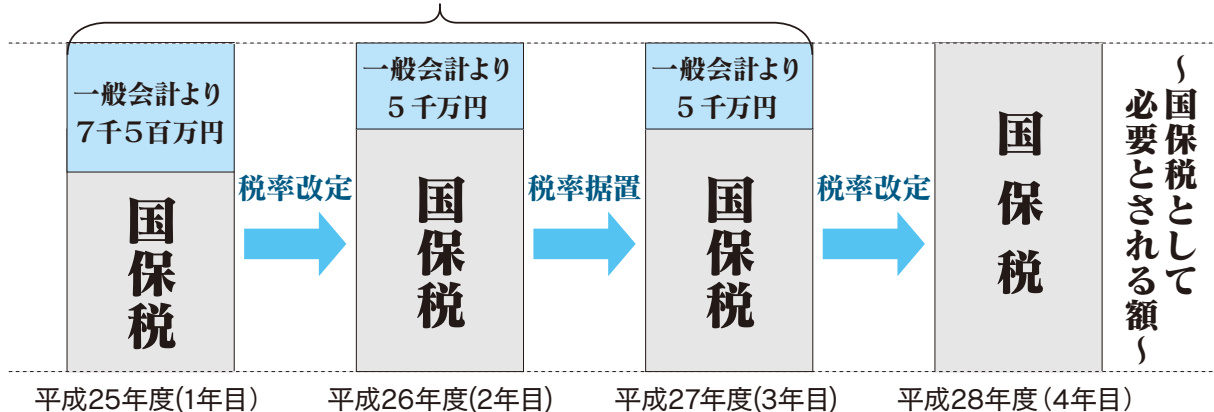

【年度別税率】

保険税の金額は以下の3つの項目の合計額になります。

※介護分は40歳～64歳の方のみに課税されます。

		平成25年度(1年目)	平成26・27年度 (2年目・3年目)	平成28年度(4年目)
医療分	所得割	8.20%	8.60%	10.00%
	均等割	20,800円	21,200円	21,800円
	平等割	23,400円	23,700円	24,200円
高齢者 支援分	所得割	2.35%	2.40%	2.50%
	均等割	7,200円	7,500円	7,900円
	平等割	7,300円	7,400円	7,600円
介護分 ※40歳～ 64歳の方	所得割	1.90%	2.07%	2.20%
	均等割	7,800円	8,100円	8,300円
	平等割	5,500円	5,600円	5,800円

● 国保事業の健全運営に向けて

健やかで安心して過ごせる生活は、すべての人の願いです。将来にわたって安定した国保事業の運営ができるように、国保税の税率などを改定しました。ご理解とご協力をお願いします。

問い合わせ 市民健康課国保年金係 ☎ 0978 - 72 - 1111 (内線 119 ~ 124)

3.11を前に

国東市防災士 スキルアップ研修会

2月5日(水)、アストくにさきで国東市防災士スキルアップ研修会が行われ、市内の防災士80名が参加しました。

この研修は、市民の防災意識の高揚を目的に、地域や職場で中心となって訓練や研修を行う防災士の知識と技能の向上を目指そうと、市が今年度から大分県防災アドバイザー派遣制度を活用して取り組んでいます。

講師の大分大学小林祐司准教授は、「家庭・地域などにおける防災教育・防災まちづくりについて」と題し、そもそもなぜ災害は起きるのか？自然災害のリスクなど、防災士が知っておきたい知識や防災教育と活動についてわかりやすく説明をいただきました。

3月11日で、東日本大震災から3年が経過します。災害はいつ起こるかわかりません。災害に対する備えはできているか今一度、ご家庭で確認してみてください。



【防災アドバイザー派遣制度とは】

県下の自治会や自主防災組織等の防災活動について支援及び地域防災リーダーのスキルアップを図るため、活動に必要な指導者(防災アドバイザー)を派遣する制度。

防災訓練や学習会を開催するときに気軽に講師の依頼ができます。詳しくは下記までお問い合わせください。

問い合わせ 総務課 防災係 ☎ 0978 - 72 - 1111 (内線 211)

あたたかい声を届け続けて36年

「なのの実会」の声の市報

「なのの実会」は、市内の視覚障がい者の方へ「声の市報」を届けるボランティアグループです。2月11日の午後、録音の様子を取材させていただきました。



◆市報全ページを90分に

「立春を過ぎたというのに、真冬のような毎日が続いています。お変わりございませんか？それでは声の市報2月号をお届けします。表紙は消防団出初式の写真です。団員のみなさんが一斉に放水訓練をしています。季節のあいさつで始まった読み上げは、表紙写真の説明へと続きます。

「なのの実会」のみなさんは、「市報くにさき」を読み上げる活動を、なんと36年間も続けています。結成当初は旧国東町の広報紙の読み上げを7人で始めましたが、現在は椎原ミツ子さん(78)、郷司三千代さん(73)、溝部清子さん(69)の3人になりました。毎月10日頃、国東町鶴川の椎原さん宅に集まり、ページの分担を決めるとカセットテープを回します。

「市報くにさき」2月号は表紙を含め28ページ。新庁舎建設の基本設計や行政情報、まちの話題や暮らしの情報コーナーなどさまざまな記事を、ゆつくりとあたたかみのある口調で語ります。「参加した子どもの写真が載っています。かわいい笑顔ですね」と時々感想も加えます。おくやみ欄に掲載された方は、住所や年齢もすべて読み上げました。90分テープがいっぱいになったところ



で録音は終了です。緊張の糸がほぐれた3人は、あたたかいお茶を美味しくそうに飲み干しました。

◆協力者を募集

録音されたテープは、椎原さんがダビングをして二本そろえます。一本は国東町内、もう一本は安岐町内の方へ、社会福祉協議会のホームヘルパーを通じて届けられます。現在利用者は6人。感謝の言葉とともに「今回は声の調子が違ったみたいですが、風邪をひかれたのですか？」と気遣いの声もいただくそうです。

昨年11月には、長年にわたる活動が認められ厚生労働大臣から表彰されました。椎原さんは、「家に居ながらできるボランティアです。誰かがやらないと困る人がいますからね。私たちのように隅々まで市報に目を通す人はなかなかいませんよ」と笑顔で話します。しかし、その一方で「3人になって20年近くになります。高齢でもあるので、若い人の力がほしい」と、活動に協力してくれる方を募集しています。



▲溝部清子さん



▲郷司三千代さん



▲椎原ミツ子さん

問い合わせ

国東市ボランティア・市民活動センター
(国東市社会福祉協議会内)

☎0978-68-1976

早く気づいて！心の病気

—3月は自殺対策強化月間です—

あなたやあなたの身近な人に、いつもと違う様子はありませんか？

1、あなたと、大切な人の命を守るために、以下のような変化に気づきましょう



2、もし、自分自身や身近な人の様子が「いつもと違うな」と感じたら・・・

自分自身ができること
⇒誰かに話してみましょう

周りの身近な人たちができること
⇒「どうしたの？」と声をかけてみましょう

3、専門医や専門機関へ、相談しましょう

まずは家族や周囲の人たちが
相談してみましょう

「心やからだが疲れているようだから」など、
本人が受け入れやすい言葉で受診を勧めましょう

国東市では自殺予防の対策として、市民健康課窓口でのポケットティッシュ配布や、公用車のマグネットシート、公共機関のポスター掲示などにより、広報活動に取り組んでいます。



◀公用車のマグネットシート

4月から 予防接種の実施体制が全て「個別接種」へ移行します

これまで国東市が実施する定期予防接種は、一部各保健(福祉)センターや学校で行う「集団接種」でした。しかし、昨年4月に判明した有効期限切れ麻しん風しん混合ワクチン接種事故を受け、今後の予防接種の実施体制について検討を重ねてきたところです。

事故後は、臨時的に市内協力医療機関等で「個別接種」していただいていたりましたが、本年4月以降については、全て「個別接種」で実施していくこととなりました。

これまでご迷惑をおかけした方々にはお詫び申し上げますと共に、今後の予防接種の実施体制につきましてご理解いただきますようお願いいたします。

問 い 合 わ せ

国見総合支所 地域市民健康課 ☎ 0978-82-1112 武蔵保健福祉センター ☎ 0978-68-1184
国東保健センター ☎ 0978-73-2450 安岐総合支所 地域市民健康課 ☎ 0978-67-1114

ごみ収集計画表「ごみ出しカレンダー」を発行します

ごみの収集日や分別方法などの情報をまとめたごみ収集計画表(平成26年度版)の配布を3月から開始します。各地区の収集日などの基本的な内容に加え、具体的なごみの分別方法やワンポイントについて掲載しています。



配布方法

- ・ 区長配布文書で全戸配布
- ・ 市役所（本庁・各総合支所）窓口で配布
（アパートの大家さんなどで、入居者への計画表の配布にご協力いただける場合は、まとまった数量を提供できますのでご相談ください）

計画表の主なポイント

- ①地区ごとの収集日は、これまでと変更ありません。
- ②4月以降のごみ処理に関する料金(税込み)は変更ありません。

3月まで		4月以降		備考
料金項目	金額	金額		
指定ごみ袋	可燃ごみ(大)	420円(400円)	420円(389円)	1セット (10袋入り)の 料金です
	可燃ごみ(小)	315円(300円)	315円(292円)	
	あきびん	315円(300円)	315円(292円)	
	あきかん	420円(400円)	420円(389円)	
	ペットボトル	420円(400円)	420円(389円)	
	その他不燃物	420円(400円)	420円(389円)	
クリーンセンターへのごみの直接搬入料金	500kg未満	525円(500円)	525円(487円)	従量制で、10円未満の端数は四捨五入して計算します
	500kg以上で500kg増すごとの加算額	525円(500円)	525円(487円)	
臨時収集(多量ごみの戸別収集)	2トン収集車1台(1回)当たり	5,250円(5,000円)	5,250円(4,862円)	
クリーンセンターでの家電4品目の引取り料	テレビ・冷蔵庫・洗濯機・エアコン1台当たり	2,100円(2,000円)	2,100円(1,945円)	別途、家電リサイクル券の購入が必要です

③ごみ出しマナーを守りましょう

ごみ出しマナーが守られていないごみは収集できません。警告用のステッカーを貼っていますので、手直しして次の収集日に出し直しましょう。マナー違反による下記のようなトラブルや苦情が多発しています。

- ・ 収集できないごみが手直しされずに山積み状態(写真右)
- ・ ごみ収集後のあと出し
- ・ 通勤途中の集積所(住んでいる地域に割当以外の集積所)へのごみ出し



④パソコンが地域の集積所に出せるようになります(4月から)

パソコンは「資源有効利用促進法」により、これまでメーカーによる回収・リサイクルが義務付けられていました。しかし4月からは、回収後のパソコンを国の認定を受けた適正なリサイクル業者に引き渡すことにより、市での回収が法的に可能となります。ごみに出す際は、「その他不燃物」の指定ごみ袋に入れて出しましょう。従来どおりメーカーに直接依頼(問い合わせ)する方法でも処理が可能です。

※データは各自で消去してから出してください。(市で消去の処理は行いません)

※小型テレビとパソコン用モニターはしっかり区別してください。(テレビは集積所に出せません)

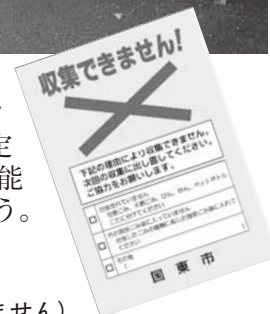

この計画表は(株)ポスタルメディアと国東市による共同制作で、発行に要する費用は掲載する広告料でまかさないです。

問い合わせ

ごみに関すること	国東市役所 環境衛生課	☎ 0978 - 72 - 9001
	国東市クリーンセンター	☎ 0978 - 74 - 0921
ごみ収集計画表の広告・制作に関すること	(株)ポスタルメディア	☎ 093 - 475 - 3361

国東市内の「し尿の汲み取り料金」と「浄化槽の清掃料金」 をお知らせします

消費税改定による平成 26 年 4 月からの料金表

◎し尿汲み取り料金

※10円未満の端数は四捨五入します

区 分	細区分		料 金	消 費 税	合 計
定額制	人頭割	世帯員 1 人につき月額	240 円	19 円	259 円
	回数割	汲み取り 1 回につき	100 円	8 円	108 円
		無臭トイレは 1 回につき	200 円	16 円	216 円
従量制	100 リットルにつき		680 円	54 円	734 円

◎浄化槽清掃料金

(単位：円)

合併処理浄化槽（従来型ばつ気式）

人 槽	清掃料金	消費税	合 計
5	24,762	1,981	26,743
6	26,667	2,133	28,800
7	28,571	2,286	30,857
10	28,571	2,286	30,857
15	44,762	3,581	48,343
16 以上 (1m ³ 毎)	7,619	610	8,229

合併処理浄化槽（コンパクト型）

人 槽	清掃料金	消費税	合 計
5	24,762	1,981	26,743
6	24,762	1,981	26,743
7	26,667	2,133	28,800
10	28,571	2,286	30,857
15	40,000	3,200	43,200
16 以上 (1m ³ 毎)	7,619	610	8,229

※ 2 年以上浄化槽の清掃をしていない場合、通常の清掃に比べて手間がかかるため、2 年を超えた 1 ヶ月につき 1% の割増料金が必要になる場合があります。詳しい料金については浄化槽清掃業許可業者にご確認ください。

単独処理浄化槽

人 槽	清掃料金	消費税	合 計
9 以下	19,000	1,520	20,520
10	22,000	1,760	23,760
15	24,200	1,936	26,136
20	29,750	2,380	32,130
25	32,750	2,620	35,370
30	35,650	2,852	38,502
35	40,100	3,208	43,308
40	42,600	3,408	46,008
45	44,400	3,552	47,952
50	54,950	4,396	59,346
55	57,550	4,604	62,154
60	61,950	4,956	66,906
65	66,650	5,332	71,982
70	71,100	5,688	76,788
75	75,350	6,028	81,378
80	79,950	6,396	86,346
85	84,200	6,736	90,936
90	88,700	7,096	95,796
95	92,500	7,400	99,900
100	105,850	8,468	114,318
110	114,100	9,128	123,228
120	122,250	9,780	132,030
130	129,700	10,376	140,076
140	138,350	11,068	149,418
150	146,000	11,680	157,680
160	153,600	12,288	165,888
170	161,350	12,908	174,258
180	168,550	13,484	182,034
190	176,400	14,112	190,512
200	183,450	14,676	198,126
250	218,300	17,464	235,764
300	250,850	20,068	270,918

問い合わせ

環境衛生課 ☎ 0978 - 72 - 9001

軽自動車・バイクなどの変更手続きはお早めに！

■ 軽自動車税は、毎年4月1日現在の所有者に1年分が課税されます

あなたが所有している車両が、すでに廃棄・滅失されている時は、廃車の手続きが必要です。また、他者に譲渡されている時は、名義変更の手続きをしなければなりません。この手続きを怠ると、あなたに軽自動車税がかかります。なお、下記の場合も変更の手続きが必要です。

◎所有者が死亡した場合

所有者が死亡された場合は、新たにその車両を使用する人に所有者の変更をしなければなりません。

◎市外へ転出する(した)場合

軽自動車税は、原則として車両の主たる定置場である市町村で課税されます。住所地や車両を使用する本拠地が変わった時には、すみやかに変更の手続きをしなければなりません。

★廃車(廃棄・譲渡・滅失など)のときは、標識(ナンバープレート)を返却してください。

・詳しくは下記の「手続き場所」へお問い合わせください。

車種	手続き場所
原動機付自転車(バイク125cc以下) 小型特殊自動車(農耕作業用・その他一般)	・国東市役所 税務課・各総合支所 地域総務課 ・転出先の市区町村役場税務担当課
二輪または三輪の軽自動車(バイクなど250cc以下) 四輪の軽自動車 (660cc以下の軽乗用車・軽貨物トラック)	・転出先のお住いを管轄する全国軽自動車協会連合会の各事務取扱所または、自動車取扱店
二輪の小型自動車(バイク251cc以上) 四輪の軽自動車(営業用)	・転出先のお住いを管轄する国土交通省の各運輸支局または、自動車取扱店

■ 平成26年度の軽自動車税「減免」のお知らせ

身体(精神)に障がいがある方が所有する軽自動車の税金は、一定の要件を満たす場合、申請により減免することができます。

申請期間 4月1日(火)から5月26日(月)まで

※この期間以外での受付はできません。

減免を受けることができる自動車は、障がい者一人につき1台のみです。

※普通車で減免を受けている方は、軽自動車税の減免は受けられません。

昨年度、減免を受けた方も毎年度申請が必要です。申請には、「身体障害者手帳」「自動車検査証」「運転免許証」のコピーが必要です。

障がいの等級などによっては、減免の対象とならない場合もあります。

標識(ナンバー)のない農耕用小型特殊自動車の運行は違反です

下記の小型特殊自動車には、標識(ナンバー)の取付けと表示が義務づけられています。標識を表示せずに運行すると法令違反になりますのでご注意ください。小型特殊自動車の標識は、国東市役所の税務課または各総合支所の地域総務課の窓口で交付しています。

◎標識(ナンバー)が必要な小型特殊自動車

【農耕用 ※乗用の車両】

・トラクター、コンバイン、田植え機、薬剤の散布車(スプレーヤー)など

【一般用 ※小型で最高時速15km以下の車両】

・フォークリフト、ホイール(ショベル)ローダ、草刈作業車など

問い合わせ 税務課 管理係 ☎ 0978 - 72 - 1111 (内線 187)

しいたけほだ木造成緊急支援事業のご案内

平成26年度から、しいたけの消費拡大・価格対策、そして世界農業遺産に認定された原木生産システムの保全意識の醸成を図ることを目的に、3年間に限り緊急的に「ほだ木造成経費」を支援します。

1. 補助対象者 国東市内に住所を有する原木しいたけ生産者
2. 補助対象要件
 - ・年間ほだ木造成本数**1,500本(3万駒)を超える生産者**
 - (例)造成本数5,000本の場合→5,000本(10万駒)−1,500本(3万駒控除)=3,500本が補助対象
 - ・県内で生産された原木を使用していること
 - ・県内で接種されたほだ木であること
 - ・下刈りや萌芽整理等、更新に伴う作業をすること
3. 補助金額 **20円/本 (1.0円/駒)**
4. 申請受付開始日 4月8日(火)

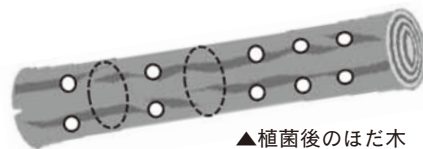

▲植菌後のほだ木

低温菌乾しいたけ種駒助成のご案内

平成26年度から「しいたけほだ木造成緊急支援事業」導入に伴い、「低温菌乾しいたけ種駒」の助成内容が変更されます。

1. 補助対象者 国東市内に住所を有する乾しいたけ生産者
2. 補助対象要件 **低温菌補助対象種駒を10,000駒以上購入・植菌していること**
3. 補助対象種駒 12品種(121、908、新908、春太、春光、115、170、169、193、木片1、スーパー1、**豊国(追加)**)
4. 補助対象経費



(新)	(旧)
購入・植菌数 10,000 駒以上 30,000 駒以下とする ※ 5,000 駒控除を廃止 ※ 30,001 駒以上については、ほだ木造成緊急支援事業を適用	購入・植菌数 10,000 駒以上とする (内、5,000 駒を控除)

5. 補助金額 **0.5円/駒 (10,000駒以上30,000駒以下)**
※30,001駒以上については、「ほだ木造成緊急支援事業」を適用します。
6. 申請受付開始日 4月8日(火)

《参考》 購入・植菌数に応じて助成金額が異なりますので、必ず下記を参照ください。

(例1) Aさんの購入・植菌数が(低温菌)80,000駒(春太、新908)の場合→総植菌数=80,000駒	
「ほだ木造成緊急支援事業」→	80,000駒(総植菌数)−30,000駒(控除分)=50,000駒 50,000駒をほだ木1本あたりに換算すると、50,000駒÷20駒/本=2,500本(補助対象) (補助金)2,500本×20円=50,000円
「低温菌乾しいたけ種駒助成」→	(補助金)30,000駒(低温菌)×0.5円=15,000円
	合計65,000円
(例2) Bさんの購入・植菌数が(中温菌)60,000駒(290)	
(低温菌)20,000駒(121、新908)の場合→総植菌数=80,000駒	
「ほだ木造成緊急支援事業」→	80,000駒(総植菌数)−30,000駒(控除分)=50,000駒 50,000駒をほだ木1本あたりに換算すると、50,000駒÷20駒/本=2,500本(補助対象) (補助金)2,500本×20円=50,000円
「低温菌乾しいたけ種駒助成」→	(補助金)20,000駒(低温菌)×0.5円=10,000円
	合計60,000円
(例3) Cさんの購入・植菌数が(中温菌)80,000駒(ゆう次郎、290)の場合→総植菌数=80,000駒	
「ほだ木造成緊急支援事業」→	80,000駒(総植菌数)−30,000駒(控除分)=50,000駒 50,000駒をほだ木1本あたりに換算すると、50,000駒÷20駒/本=2,500本(補助対象) (補助金)2,500本×20円=50,000円
「低温菌乾しいたけ種駒助成」→	(補助金)中温菌のみ植菌のため、補助対象外になります。
	合計50,000円

問い合わせ 林業水産課 林業係 ☎ 0978-72-5198



2月1日

鬼が舞い、仏の里に春を呼ぶ 成仏寺修正鬼会

国東町の成仏寺で伝統行事「修正鬼会」(国指定重要無形民俗文化財)が開催されました。3本の大松明を山門前まで運ぶタイアゲや、僧侶らによる読経に続き、午後10時半過ぎに仏の化身とされる「災払鬼」「荒鬼」「鎮鬼」が本堂から登場。松明を振りかざしながら独特な舞をみせ、タイレシと輪を作って参拝者を囲み、松明で肩や背中をたたき無病息災を祈りました。その後、鬼たちは地区の家々をまわり、もてなしを受けました。

小雨の降る境内は、市内外から訪れた多くの参拝者で深夜までにぎわいました。



2月1日

赤根ゆけむり会 桜満開の公園めぐす



国見町赤根地区のグループ「赤根ゆけむり会」(竹中友一会長)は、一ノ瀬ため池そばの雑木林を切り開き、ソメイヨシノの苗木20本を植えました。会の結成20周年を記念して取り組んでいるもので、桜で満開の公園づくりを目指しています。シカによる被害も多いことから、シカよけ対策も施しました。

会員のみなさんは、「赤根温泉や千燈岳を訪れる観光客をはじめ、地元住民にも楽しんでもらえるように、植樹を続けていきたい」と話しています。

文化財防火デー 伊美別宮社で防火訓練



2月4日

春を心待ちに 立春朝搾り



「文化財防火デー」の一環として国見町の伊美別宮社で文化財防火訓練が行われ、地元のみなさんをはじめ、市消防本部や地元消防団が参加しました。訓練では神社の役員らが文化財に見立てた箱を運び出し、消防団員などが3カ所の水利からホースを繋いで、消火活動を実施しました。

伊美別宮社は、毎年11月に「流鏝馬」が開催される場所です。総代長の小深田司さんは、「伝統行事とともに、しっかりと文化財を守っていきたい」と話していました。

国東町の萱島酒造(萱島進社長)で、立春に搾った特別純米生原酒「立春朝搾り」の出荷作業が行われました。早朝から社員や県内外の酒販売店員など50人が集まり、できたての生原酒を透明な瓶に注ぎ、ラベルを貼り付けました。

酒蔵でおほらいを受けた酒は、トラックに積まれて九州各地で春を心待ちにしている方々へ届けられました。

2月1日



2月9日

6人の鬼大活躍 丸小野子供修正鬼会



武蔵町丸小野地区の伝統行事「丸小野子供修正鬼会」が行われ、地元の男児6人が鬼に扮して大役を務めました。座元の野田幸子さん宅で盃の儀を行うと、近くの山の中にある稲荷様へ移動。地元住民たちが2本の大松明をかついで急斜面を登りました。

鬼たちは香水棒を打ち鳴らして舞を披露したり、参拝者を囲み松明で無病息災の加持をしました。

2月6日

佐藤悦子さん講演 男女共同参画研修会

アストくにさきで「活躍する女性の方の話を聞こう!」をテーマに、武蔵町の佐藤悦子さんが「10年の時を経て…母と子の絆…」と題して講演しました。

佐藤さんは、飲酒運転の車にひき逃げされた息子の命がどれほど大事だったかを知ってもらい、同じような加害者や被害者をつくらないために、飲酒ひき逃げの厳罰化を求める活動を続けてきました。「人はあきらめずに一つの事をし続けると、思いは必ず叶うということをも身を持って知ることができました。今後は犯罪被害者支援活動に携わり、また署名をしていただいた全国の皆様に感謝の気持ちをもって生活していきたい」と話しました。



ま ず の

2月14日

みそ作りを通じて食の大切さを学ぶ 武蔵東小学校

武蔵東小学校の3年生29人がみそ作りを体験しました。袋に入れた煮大豆1kgが配られると、足で踏んでつぶし、麦麴と塩を加えて混ぜ専用の箱に収めました。子どもたちは「みそに近い香りがする」と、楽しそうに作業を続けていました。



指導して20年以上になる安永醸造の安永隆一さんは、「みそ作りを通じて食文化を学んでほしい。毎朝、ごはんとみそ汁を食べてもらいたい」と話しています。

なお、このみそが食べごろになるのは半年先になるということです。

2月17日~21日

県内一周駅伝 くにしきチーム大健闘



「B部昇格」を目指し、5日間の駅伝に臨んだ「国東市・東国東郡チーム」は、総合10位、躍進2位の成績で見事目標を達成しました。今大会は、雪や雨に見舞われる過酷なレースとなりましたが、選手一人ひとりが実力を発揮してタスキをつなぎました。

また、最終日の国東市通過では、子どもから高齢者までたくさんの市民が熱い声援を送りました。

「国東市ふるさと寄附金」 お礼の品を募集中！

3月20日(木)まで

国東市では、「ふるさと納税」をされた方への感謝の気持ちと、市の魅力や特産品等を広くPRすることを目的に、お礼の品をお贈りします。

つきましては、平成26年度に国東市の依頼に基づきお礼の品を送付していただける事業者を募集します。商品区分は、2,500円相当、5,000円相当、10,000円相当で、商品代と送料をお支払いします。「国東らしさ」や「ふるさと」を感じる商品をお待ちしています。

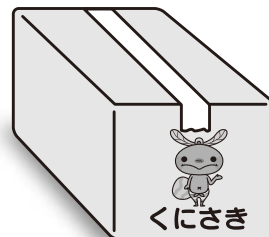

問い合わせ 政策企画課 地域支援係 ☎ 0978 - 72 - 5161

新年度に向けて 国東市地域公共交通会議を開催

1月29日、地域の公共交通について検討を行う「国東市地域公共交通会議」が開催されました。今回の会議では、路線バスを利用する際の、運賃の負担を引き下げる取り組みや、使いやすいバスマップや時刻表を作成する取り組みについての協議が行われ、実施に向けて手続きを進めていくことが承認されました。



問い合わせ
政策企画課 政策企画係 ☎ 0978 - 72 - 5161

くにさきで恋活・婚活

参加者44人中、なんと20人がカップルに!! 恋活応援イベントVOL.4

2月9日(日)、くにさき恋活応援イベントVOL.4「国東のあれやこれやでオモテナシ大作戦」が安岐中央公民館で開催されました。

イベントには44名の独身男女が参加し、くにさき婚活応援団のオリジナルゲームや参加女性が持参した手作りお菓子を食べて交流を深めました。また昼食は、国東を代表する食材の鯛や姫だこ、生椎茸を炭火焼きで堪能。生椎茸は安岐町油留木で椎茸栽培を営む中野富司さんが、「国東の美味しい椎茸を食べながら愛を育んでほしい。」と無償で提供していただきました。

イベント終盤のカップリング調査では、なんと10組のカップルが誕生！
国東の原木椎茸の出汁のように“中身の濃い”恋活イベントとなりました。



▲手作りお菓子に参加男性はメロメロ



▲肉厚の生椎茸は、めちゃくちゃ美味しかったです！



背中合わせで風船割りゲーム！
(男女で初めての共同作業)

問い合わせ
くにさき婚活応援団事務局
(政策企画課内)
☎ 0978-72-5161

参加者募集 YOU&あいサンフェスタ

～国道213号沿いに広げよう！地域のきずな～

障がいのある人もない人もお互いを理解し、誰もが地域の一員として一人ひとりを大切に。そんな地域の絆を深めるイベントです。

- 日時** 3月16日(日) 午前10時～午後2時(雨天決行)
- 場所** 住吉浜リゾートパーク(杵築市大字守江)※入園無料
- 内容** ふれあいウォークラリー(豚汁・お楽しみ抽選あり)、空手演武と和太鼓の共演、ふれあいマーケット、ふれあい動物ひろば、クラフト教室、グラウンドゴルフ大会など
- 申込み** イベントは参加自由ですが、ウォークラリーは事前申込みが必要です。参加料は小学生以上300円(当日受付にて)。国東市福祉事務所及び各総合支所地域市民健康課でお申込みください。

受講生募集 国東市手話奉仕員養成講習会(入門・基礎過程)

簡単な挨拶や指文字、馴染みやすい手話コーラスも取り入れて、楽しく学べます。手話だけでなく、ボランティアの心や、聴覚障がい者の方の文化と健聴者の文化の違いも学べて、確実に視野が広がり、自分の心の肥やしになることもいっぱいです。是非、楽しく手話を学んでコミュニケーションの輪を広げましょう！！

- 期間** 4月15日～平成27年3月24日(全47回)
- 日時** 毎週火曜日 午後6時30分～午後8時30分
- 会場** 武蔵保健福祉センター
- 講師** 大分県聴覚障害者協会派遣講師
- 受講料** 無料(但し、初回のみテキスト代として7,270円必要です)
- 申込期限** 4月7日(月)
- 申込み** 福祉事務所、または障がい者生活支援センター タイレシ ☎0978-69-0680



出場者募集 第9回大分県障がい者スポーツ大会

障がい者を対象としたスポーツ大会出場希望の方は、下記までお問い合わせください。

期 日	競 技	場 所
5月17日(土)	卓球(身・知・精)	大分県身体障害者福祉センター
	アーチェリー	別府市実相寺アーチェリー場
	ボウリング	タワーボウル植田店
5月18日(日)	水泳(身・知・精)	大分市営温水プール
6月1日(日)	開会式	大分スポーツ公園大分銀行ドーム
	陸上競技(身・知・精)	大分スポーツ公園大分銀行ドーム
	フライングディスク(身・知・精)	大分スポーツ公園だいぎんグラウンド

申込み締切 3月26日(水)

申込み・問い合わせ
福祉事務所 障がい福祉係 ☎0978-72-5164 FAX0978-72-5171



こんにちは りんぼかん 隣保館です

隣保館は、地域社会全体の中で、福祉の向上や人権啓発の住民交流の拠点として、すべての市民が利用できる施設です。具体的な活動内容を紹介します。

● 相談活動

相談窓口として、生活相談、人権相談、教育相談、福祉相談など、あらゆる相談に応じています。ハローワークの求人情報もあり自由に閲覧することができます。

● 隣保館主催の文化教室

受講生募集中です。詳しくは、隣保館にお問い合わせください。

教室名	開催日	開催時間
フォークダンス	第1・第3月曜日	午前10時～正午
絵手紙	第1・第3火曜日	午前9時～11時
尺八	第1・第3火曜日	午後2時30分～5時
パッチワーク	第2・第4水曜日	午後7時～9時
生花	第2・第4水曜日	午後7時30分～9時
女声コーラス	第2土曜日	午後3時30分～5時
	第4水曜日	午後7時30分～9時

● 隣保館の施設 (利用料は無料です)

人権啓発教材の貸出

ビデオやDVDなどの視聴覚教材や人権啓発書籍を、団体や個人の人権研修会や学習等に利用できます。



機能訓練室

高齢者や障がい者が自立し、いきいきと生活ができるよう支援するため機能訓練室にマッサージチェアなどがあります。

貸館

ホールや会議室、和室等、市民の皆さんが研修会や懇談会に利用できます。(営利目的では利用できません)



● ● ● ● ● 隣保館で『本人通知制度』の登録ができます ● ● ● ● ●

本人通知制度は、本人の代理人や第三者に戸籍謄本や住民票などを交付したとき、本人へ通知し、不正取得による身元調査などを防止する制度です。本人であることが確認できる運転免許証等があれば、隣保館でも登録手続きができます。登録は無料です。

詳しくは、2月上旬に各家庭に配布した「本人通知制度」のパンフレットをご覧ください。

市長日記

2月
23日

第2次国東市総合計画(案)のこと

国東市長 三河 明史

2月17日に定例市議会が開会しました。この議会では、平成26年度当初予算(案)、第2次国東市総合計画(案)等を中心に審議することになります。

第2次国東市総合計画(案)の概要についてお話ししますと、国東市の将来像を「悠久の歴史と賑わいの空間で織りなすハイブリッド都市くにさき」としました。「ハイブリッド」という言葉については、賛否ありましたが、この将来像は、「これまで1300年以上続いてきた国東らしい自然や文化」と「人々が集う新しい賑わいの空間の創出」を組み合わせて、市民、企業、団体、行政がお互いに協働して市の全体像を作り、色んな要素を、同時にバランス良く使って「人口増加」という目的に向かう都市をイメージしています。期間を8年として、4年ごとに見直すとともに「地元力充実」、「定住力促進」、「新活力創出」を重点戦略プロジェクトとして掲げこの「三つの力」を更に高めることを目標としています。

そして、この計画(案)は、何よりも市職員が、外部に委託することなく自分達で作り上げたもので、これらとても重要なことなのです。

つまり、ここに書いてある目標は、ただの夢などではなく、自分達で書いたわけですから、達成しなければならぬ、また達成できる夢なのです。

市民の皆さん、市報や市ホームページに掲載されますので、是非ご覧いただきたいと思えます。

大分から全国へ情報発信 ▶▶▶

キリシタン・南蛮文化交流協定協議会が設立されました

2月12日、大分市役所で大分市、国東市、日出町、津久見市、臼杵市、竹田市の各首長が集まり、「キリシタン・南蛮文化協定協議会」が設立されました。

昨年2月12日のキリシタン・南蛮文化交流協定の締結後、6市町が実施する事業について連携を深めてきました。国東市では昨年8月25日に「ペトロ・カスイ岐部フォーラム」を実施し、ペトロ・カスイ岐部の崇高な精神をご紹介しました。また、会場には5市町による展示ブースが設けられました。

今回の協議会設立は、6市町の更なる連携・協力を深め、事業をより一層効果的なものにすることが目的です。今後は、首長サミット、6市町の文化遺産を巡るスタンプラリー、フェイスブックの開設などを予定しており、九州一円はもとより全国へ情報発信を行います。



問い合わせ 文化財課 ☎ 0978 - 72 - 2677

参加者募集 認知症フォーラムを開催します

認知症になっても暮らし続けられる地域に！～今私たちにできること～

■日時 3月15日(土) 午前10時～12時30分 ■場所 アストくにさき アストホール

■内容 講演 佐伯保養院 副院長 山内勇人氏
報告 国東市における認知症対策／市内グループホームの取り組み

問い合わせ 介護保険課 ☎ 0978 - 72 - 5189 / 地域包括支援センター ☎ 0978 - 68 - 0247

図書館だより
どくしょが
いちばん

開館時間
午前10時
～午後6時

『おりがみパラダイス
～折り紙の世界を楽しもう～』を行います

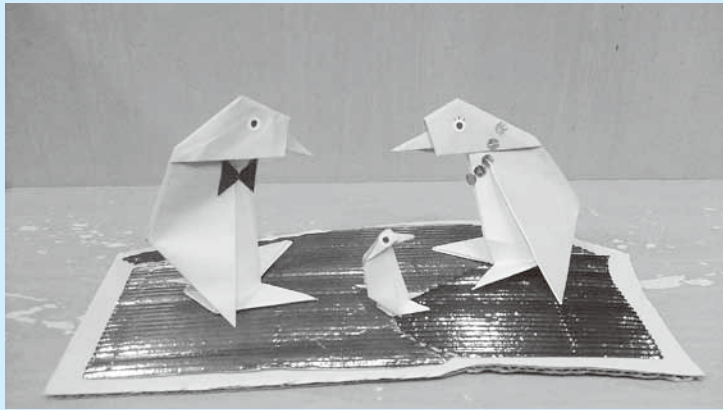

春の季節にぴったりの作品を作る、子どもから大人の方まで楽しめる講座になっています。参加費は無料。各図書館へお問い合わせください。

— 3月21日(金)安岐図書館・3月22日(土)国見図書館 —

図書館カレンダー 3月

日	月	火	水	木	金	土
						1
2	3	4	5	6	7	8
9	10	11	12	13	14	15
16	17	18	19	20	21	22
23/30	24/31	25	26	27	28	29

図書館カレンダー 4月

日	月	火	水	木	金	土
		1	2	3	4	5
6	7	8	9	10	11	12
13	14	15	16	17	18	19
20	21	22	23	24	25	26
27	28	29	30			

■は休館日。

3月28日(金)は資料整理のため休館。
武蔵図書館のみ3月12日(水)～3月14日(金)も蔵書点検のため休館。
安岐図書館のみ4月16日(水)も蔵書点検のため休館。
4月15日(火)は臨時休館。

司書の
イチオシ

『1年中飾れるかわいい
折り紙オーナメント』

山口 真(著)

何枚かの紙だけで箱や花を作ることができる折り紙って、すごいと思ったことはありませんか?この本では、くすだまやギフトボックスなど春夏秋冬さまざまなイベントで活用できる47種類の「飾れる折り紙」の折り方が掲載されています。

図書館には、他にも子供から大人まで楽しむ事ができる折り紙の本がたくさんあります。

折り紙を折って、家に飾ってみませんか。

3月 図書館行事のご案内

▶ 国見図書館

おはなしひろば

8日(土) 午前9時30分～ 国見図書館
14日(金) 午前9時30分～ 熊毛幼稚園・保育所

▶ くにさき図書館

おはなし会

9日(日) 午前10時30分～
22日(土) 午後2時～

▶ 安岐図書館

— ひまわりのへや(読み聞かせと工作) —

8日(土) 午前10時30分～

▶ 武蔵図書館

おはなしのへや

15日(土) 午後3時～
26日(水) 午後3時30分～
4月5日(土) 午前10時30分～
※3月12日(水)は蔵書点検の為、中止

移動図書館

20日(木) 午後1時45分～ 吉広地区

問い合わせ

国見図書館 ☎0978(82)1585
くにさき図書館 ☎0978(72)3500
武蔵図書館 ☎0978(69)0946
安岐図書館 ☎0978(67)3551

豆知識

国東市図書館のカードで、市内4館どこでも貸出ができます。

くらしの
情報

報
コナ

- 国東市役所 ☎(0978) 72-1111(代)
- 国見総合支所 ☎(0978) 82-1111(代)
- 武蔵総合支所 ☎(0978) 68-1111(代)
- 安岐総合支所 ☎(0978) 67-1111(代)
- 国東市消防本部 ☎(0978) 72-1101
- 国東市民病院 ☎(0978) 67-1211(代)

催し

**傾聴ボランティア
研修会**

相手に寄り添い、相手の話に深く耳を傾けるコミュニケーションについて学びます。どなたでも無料で参加できます。

日時 3月15日(土)

午後1時30分～3時30分

場所

アストくにさきアグリホール
講義 「聴く力を育てよう」

別府大学短期大学部

教授・学長 金子進之助氏

定員 100人

携行品 筆記用具

申込期限 3月12日(水)

申・問

国東市ボランティア・

市民活動センター

(国東市社会福祉協議会内)

☎0978-68-11976

まちづくり

公募補助事業報告会

平成25年度に補助金を活用した団体が活動成果を発

表します。ご自由にご参加ください。

日時

3月16日(日)

午後1時～3時

場所

アストくにさきマルチホール

問 政策企画課

☎0978-72-5161

御田植祭ウォーキング

日時

3月21日(金)

午前9時30分

集合

諸田山神社(安岐町明治)

コース 山神社～走水観音

～山神社・昼食・御田植祭

鑑賞

参加費 大人1200円、

子供600円

申込期限 3月15日(土)

申・問

NPO法人ほたる(種田)

☎090-1162-8156

**道の駅くみに感謝イベント
まぐろ解体ショー&即売会**

今年もやります。大物ま

ぐろ2本登場!さまざまなおイベントも開催します。

期日

3月22日(土) 午前11時

場所 道の駅くみに

問 道の駅くみに

☎0978-89-7117

**世界農業遺産地域
オープンセミナー**

昨年5月に認定を受けた

世界農業遺産の概要と、世界

農業遺産を活用した地域づ

くりに向けたセミナーを開催

します。参加は無料です。

日時 3月26日(水)

午後7時～9時

場所

アストくにさきマルチホール

内容

講演「世界農業遺産の概

要と私たちのまわりの農業

遺産とは!」

(世界農業遺産を生かした身

近な問題解決と地域づくり)

立命館アジア太平洋大学

ヴァアアダリ・カゼム氏

申込期限 3月24日(月)

申・問 政策企画課

☎0978-72-5161

**国見町郷土史研究会
公開講演会**

日時

4月23日(水)

午後1時～2時30分

場所 国見生涯学習センター

みんなんかん ホール

内容 「大分県史跡下藤地区

白杵市教育委員会文化・

文化財課 神田高士氏

申込期限 4月16日(水)

申・問

国見町郷土史研究会

(武多洋子)

☎0978-84-0530

お知らせ

防災管理新規講習

期日 4月24日(木)

場所 大分県教育会館

(大分市下郡)

受付期間

3月20日(木)～31日(月)

定員 50人

申・問 (二財)大分県消防

設備安全協会

☎097-537-3125

**福祉の各種手当を
ご存知ですか**

各種福祉手当を受給するためには申請手続きが必要です。いずれかの手当を受給できると思われる方は、お気軽にお尋ねください。
※平成26年4月分から手当額が改定されます。

特別障害者手当

20歳以上の在宅の方で、著しく重度の心身障がい等があり、日常生活において常時特別の介護を必要とする方

◎手当月額 26,000円

障害児福祉手当

20歳未満の在宅の方で、重度の障がいがあり日常生活において常時介護を必要とする児童

◎手当月額 14,140円

特別児童扶養手当

精神、知的又は身体に中程度以上の障がいがある20歳未満の児童を監護する父母、又は養育者（対象児童が児童福祉施設等に入所している場合には支給されません）

◎手当月額

- 1級 49,900円
- 2級 33,230円

これらの手当には所得による制限等があります。詳しくは窓口でお問い合わせください。

問 福祉事務所障がい福祉係

☎0978-72-5164

FAX 0978-72-5171

**3月1日～8日は
女性の健康週間です**

国東市では健康寿命と平均寿命の差である「日常生活に制限のある期間」が、男性は2.7年、女性は6.3年となっており、女性のほうが3.6年長い状況です。

女性が生涯を通じて健康で充実した時間を過ごすために、運動や食事を意識したり、禁煙を始めたりなど、健康増進に取り組ましましょう。

問 国東保健センター

☎0978-73-2450

**交通災害共済に
ご加入ください**

交通事故（国内で発生した人身事故に限る）で、入院・通院を7日間以上した方に、実治療日数に応じて見舞金を支払います。

加入できる方

- ・国東市に住民登録をしている方（平成26年4月1日現在）
- ・就学（学生）のため一時的に転出している方

共済掛金

一人につき 360円

共済期間

平成26年4月1日～

平成27年3月31日

申込方法

加入申込書兼納付書に掛金を添えて会計課（本庁および各総合支所地域総務課・出張所）に申し込みください。※金融機関での申し込みはできません。

申込期限

3月31日（月）

※締切日以降でも加入することはできません。

問 総務課 防災係

☎0978-72-1111

**「協会けんぽ」から
お知らせ**

本年3月分（4月納付）から介護保険料率が変わります（健康保険料率は変わりません）。

保険料率

- 健康保険（大分支部） 10.08%（現行から変更なし）
- 介護保険（全国一律） 1.72%（現行1.55%）
- ※40歳から64歳までの方（介護保険第2号被保険者）は、健康保険料率に介護保険料率がかかります。

※健康保険料と介護保険料は、労使折半となります。

問 全国健康保険協会（協会けんぽ）大分支部

☎097-573-5630

試験

**警察官A採用共同試験
大分県警察官A（女性）
採用試験**

試験区分

警察官A（大学卒業程度）
警察官A（女性）（大学卒業程度）

募集

**JICA
ボランティア春募集**

「青年海外協力隊」「シニア海外ボランティア」を募集します。興味のある方は「体験談&説明会」にご参加ください。詳しくはJICAのホームページへ。

募集期間

4月1日（火）～5月12日（月）

体験談&説明会

日時

4月19日（土）午後2時

場所 ホルトホール大分

問 JICAデスク

☎097-533-4021

<http://www.jica.go.jp>

相談

労務・年金相談

商工会は事業所や市民の方を対象に労務・年金相談会を行います。(初回無料)

日時 3月18日(火)

午前10時～午後3時

場所 国東市商工会安岐支所及び武蔵支所

相談対応 社会保険労務士

※当日の申込みも可能です

申・問 国東市商工会

☎0978-172-2000

大分県行政書士会 無料相談会

日時 3月19日(水)

午後1時～4時

(毎月第3水曜日)

場所 大分県行政書士会

(大分市城崎町1-2-13)

大分県住宅供給公社ビル

3階)

相談内容 遺言・遺産相続・

成年後見・不動産関連・そ

の他

問 大分県行政書士会事務局

☎097-1537-7089

大分県交通事故相談所

被害者・加害者・人身事故・物損事故など何でも相談してください。巡回相談もご利用ください。

場所 大分県庁別館5階

時間 月～金曜日(祝・祭

日除く) 午前9時～正午、

午後1時～4時

国東地区巡回相談(要予約)

場所 大分県東部振興局

受付時間 毎月第2木曜日

午前10時～午後3時

申・問

大分県生活環境企画課

☎097-1506-2166

大分県東部振興局

☎0978-172-1212

求人情報

市内で働きますか? 従業員を募集中です

- ◆丸萬石油(健康機械の販売)
- ◆国東ファーム(品質管理補助・製造設備オペレーター補助)
- ◆安岐の郷(保育士・正准看護師・むさし苑介護職・鈴鳴荘介護職)

- ◆ビクトリアネット(携帯販売)
- ◆エムケイ企画(マネージャー・コンビニ店長候補)
- ◆豊栄建設(普通土木作業員・1級土木施工管理技士・土木施工管理見習い)
- ◆木戸産業(リフォーム店店長)
- ◆テラフーズ(菓子製造員)
- ◆佐藤建設(土木管理施工技術者・土木作業員)
- ◆麻田建設(土木施工管理技術者)
- ◆国見病院(医療事務)
- ◆ほとけの里(介護員)
- ◆宝工業(機械加工)
- ◆国東中央福祉センター(介護職員)
- ◆あおぞら病院(薬剤師)
- ◆リッコー(製造工)
- ◆スターコック(成形オペレーター)
- ◆メディケア亀寿苑(正・准看護師)
- ◆テオリック(金型部品の営業・機械オペレーター)
- ◆くにさきエコシステム(し尿の汲取)
- ◆京製メック(現場事務及び管理補助)
- ◆ムサシ石油(販売)
- ◆アイリスソーコー(工場内軽作業)
- ◆メイプル尽クリニック(臨床工学技士)
- ◆財前組(土木施工管理技士・舗装管理技士)
- ◆山口

- 水道工業(水道配管工)
- ◆巴田建材店(配達員)
- ◆トヨタレンタリース大分空港店(レンタカースタッフ)
- ◆鶴玲会(正准看護師・介護支援員)
- ◆辯天樹器(営業)
- ◆わたとら寝具(布団製造作業員)
- ◆秀溪園(相談・支援・指導員)
- ◆ウェルビー(ポディケアセラピスト)
- ◆定村内科医院(看護師)
- ◆イチカワ物産(ガードニングスタッフ)

以上の求人は2月20日現在の国東市関係の一部です。

問い合わせ

別府公共職業安定所
国東地域ふるさと
ハローワーク

国東町鶴川1334

☎0978-172-10952

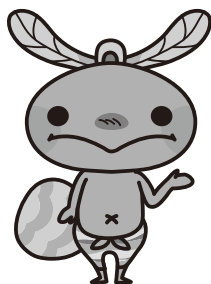

B&A 矯正歯科クリニック

- 子どもや大人の歯並び・かみ合わせの治療専門 -

月・水～土曜日 10:00～19:00 休診日:火曜日・祝日
日曜日 10:00～17:00

院長: 藤井昭仁 (日本矯正歯科学会認定医) 副院長: 藤井涼子 (日本矯正歯科学会認定医)

★別府ICより杉乃井ホテル方面、車で約5分
★国道10号より富士見通りを杉乃井ホテル方面
ローソンもみじ坂店となり

別府市南立石一区2組 歯並び・かみ合わせのご相談は Tel: 0977-26-3321 まで

検索

B&A 矯正歯科

(広告)

介護タクシー 株式会社 BEAN

車いす及びストレッチャーでの乗車も可能です

完全予約制、日曜・祝日も対応させていただきます

(介護・福祉用品販売事業も行っております)

ご不明な点があればお気軽にお問い合わせ下さい

国東市武蔵町内田 740 番地 7

お問い合わせ ☎0978-68-1800

(広告)

3・4月の休日在宅当番医

午前8時30分～午後5時

月日	病院名	所在地	電話番号
3月9日	国見病院	国見町伊美	82-1251
	朝倉内科医院	安岐町中園	67-2012
3月16日	末綱クリニック	国東町田深	72-0433
	定村内科医院	安岐町塩屋	67-2127
3月21日	ふくだクリニック	国東町田深	72-0168
	むさし整形外科医院	武蔵町古市	69-0171
3月23日	はるかぜ醫院	国見町大熊毛	89-9414
	たてわき眼科	武蔵町糸原	69-0111
3月30日	富来K.クリニック	国東町富来浦	73-3010
	松原医院	武蔵町古市	68-0010
4月6日	福永胃腸科外科医院	国東町鶴川	72-3001
	橋永医院	国東町安国寺	72-1158

3・4月の休日歯科当番医

午前9時～正午

月日	医院名	所在地	電話番号
3月9日	わかば歯科	国東町鶴川	72-2959
3月16日	ざいぜん歯科	国東町小原	72-1042
3月21日	ふじがき歯科医院	国見町伊美	82-1011
3月23日	矢野歯科医院	安岐町瀬戸田	67-0499
3月30日	栗林歯科医院	国東町鶴川	72-0038
4月6日	福永歯科医院	国東町鶴川	72-2838

※休日当番医は変更になることがありますので、電話でご確認のうえ受診してください。

国東市民病院（安岐町下原 ☎ 67-1211）・
あおぞら病院（国東町小原 ☎ 72-0455）は
救急指定病院です。

お誕生おめでとう！（敬称略）

1月

14日	武蔵町池ノ内	厚田 真菜恵	（真太郎・恵）
16日	武蔵町糸原	西田 愛菜	（勉・瑠美）
19日	武蔵町内田	野中 絢介	（龍之・あかね）
23日	国東町東堅来	東 弥里	（将毅・弥生）
24日	武蔵町糸原	伊藤 ゆうの	（友昭・麻里絵）
26日	安岐町下原	今富 燎	（達朗・京子）

29日 国東町治郎丸 福田 裕梨（恒太郎・千恵美）

2月

6日	国見町伊美	江本 心都	（勇輝・美幸）
	安岐町中園	石丸 美優	（伸也・美紀）
8日	国東町浜	小笠原 結空	（崇・唯花）
	安岐町向陽台	田上 美海	（誠・絵里香）

（ ）内は保護者の名前／1月21日～2月19日までの届出分

お悔やみ申し上げます。（敬称略）

1月

20日	安岐町掛樋	清末 重夫	（87）
21日	国見町櫛来	田上 キクヨ	（96）
	安岐町富清	渊上 常子	（100）
22日	国東町川原	栗林 ミナ子	（84）
	安岐町明治	財前 ミナ子	（91）
23日	国東町浜崎	永易 マチエ	（86）
	国東町浜崎	三河 春海	（90）
24日	国東町北江	藤定 英二	（82）
	安岐町朝来	三浦 正利	（90）
25日	国東町小原	一丸 昭子	（86）
26日	武蔵町池ノ内	一丸 サカエ	（91）
27日	国東町富来	池田 克子	（95）
	国東町東堅来	佐野 幹代	（63）
29日	国東町北江	安松 マルエ	（92）
30日	武蔵町糸原	美登 キヌ子	（83）
31日	安岐町朝来	長野 英子	（56）

1月21日～2月19日までの届出分

2月

1日	国東町赤松	佐藤 ヨシエ	（95）
	国東町富来浦	小島 政美	（92）
2日	国見町竹田津	菊池 正人	（80）
	国東町来浦	伊勢川 春子	（87）
	国東町富来	高見 精一	（95）
4日	国見町竹田津	明神 マサ子	（91）
	安岐町両子	古城 泰子	（89）
6日	国東町北江	藤定 勝	（90）
	武蔵町古市	齋藤 治	（76）
7日	武蔵町内田	高橋 義信	（70）
	安岐町油留木	吉武 フミコ	（89）
10日	武蔵町池ノ内	松原 重光	（86）
11日	国東町深江	富松 ヨシ	（103）
	武蔵町三井寺	葦苅 トモエ	（97）
13日	安岐町山浦	山田 芳太郎	（93）
14日	安岐町朝来	末廣 勇	（89）
15日	国見町伊美	森田 セツコ	（94）

※「お誕生日おめでとう」「お悔やみ申し上げます」のコーナーについては、掲載希望の申し出のあった方を掲載しています。

春期

狂犬病予防注射を実施します



犬の飼主さんは「市への飼犬登録(犬の生涯1回)」と「年1回の狂犬病予防注射」をすることが法律で定められています。

下記のとおり市内を巡回して狂犬病予防注射を実施します。飼犬登録もその場でできます。詳細な時間や会場などにつきましてはお問い合わせください。

日程

- 国見町 3月17日(月)【終日】
- 国東町 3月18日(火)・19日(水)【終日】
- 武蔵町 3月20日(木)【終日】
- 安岐町 3月24日(月)【終日】・25日(火)【午前】

料金

注射料(注射済票交付手数料550円を含む) **3,000円**
新規登録手数料 **3,000円**

※今年の春期巡回注射は、4月以後は消費税の改定により注射料金が増税分値上がりしますので、3月に実施することになりました。

問い合わせ 環境衛生課 ☎ 0978 - 72 - 9001



国東市営(公営)住宅の入居者を募集します

入居者資格

- 現に同居し、又は同居しようとする親族があること
(高齢者・障がい者等は1人でも入居可)
- 現に住宅に困窮していることが明らかであること
- 県民税または市町村民税、公営住宅使用料等を滞納していないこと
- 条例で定める基準の収入であること
- 入居者及び同居者が暴力団員ではないこと

申込手続

入居を希望される方は、印鑑持参の上、**住民票、所得額証明書及び市税等完納証明書**などの必要書類を揃えて、**3月19日(水)まで**に国東市役所建設課または各総合支所地域産業建設課へお越しのうえ、お申し込みください。

入居可能日 4月1日(火)

※随時募集は除きます

その他

入居資格のある申込者が複数あり、住宅困窮度が定めがたい場合は、抽選とします。

抽選会及び説明会は、3月20日(木)午後1時30分から国東市役所第二庁舎会議室で行います。

入居者資格等詳細については、下記までお問い合わせください。

問い合わせ

- 国東市役所建設課住宅係 ☎ 0978-72-5179 内線 922
- 国見総合支所地域産業建設課 ☎ 0978-82-1114 内線 213
- 武蔵総合支所地域産業建設課 ☎ 0978-68-1113 内線 48
- 安岐総合支所地域産業建設課 ☎ 0978-67-1116 内線 243

	住宅名	戸数	部屋番号	間取り	家賃(円)
国見町	八坂団地	3	1B-1-1号	3K	11,900~17,700
			1B-5-3号	4K	14,900~22,100
			2B-1-4号		13,800~20,500
	伊美団地	1	C-4号(単身用)	1K	9,400~14,100
	中団地	1	2B-1-D号	4K	14,200~21,100
	本城団地	3	A-1号	2DK	14,900~22,200
A-5号			15,000~22,400		
C-3号					
花開団地	1	D棟	3LDK	45,000	
国東町	平床団地	1	8-1号	4K	16,600~24,800
	小原団地	2	2-2号	3DK	20,900~31,100
			6-3号		21,700~32,300
	重藤団地	2	7-1号	4K	17,600~26,200
			8-5号		17,100~25,400
武蔵町	武蔵グリーンヒル	4	72-2号	2LDK	21,100~33,000
			4-2号(単身用)	1LDK	38,000
			3-3号	3LDK	46,000
	向陽台団地	2	C棟	3LDK	62,000
J棟					
安岐町	川原住宅	2	512号	3DK	21,400~31,900
			532号		
	かえて住宅	3	123号	3LDK	54,000
			213号		
	日向住宅	3	233号	3LDK	44,000
6-2号					
6-5号					
			7-10号		

随時募集(申込時に入居可能日をお知らせします)

住宅名	間取り	家賃(円)	備考	
サンコー ポラス富来	3DK	1,2,3階 35,000 4,5階 30,000	所得制限なし	
県営国見	2A-1-301号 2A-1-303号	3DK	21,700~32,300	所得制限あり
県営月山	TR-3-203号	2DK	19,400~28,900	所得制限あり
県営小川	2B-2-10号	4K	16,800~25,000	所得制限あり

新ガッツだ おまかせくん! 小学校編

作 ロナウジーニョ太郎

No.96

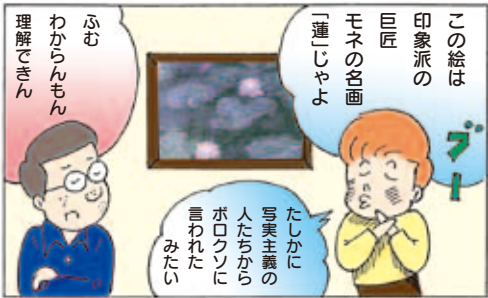
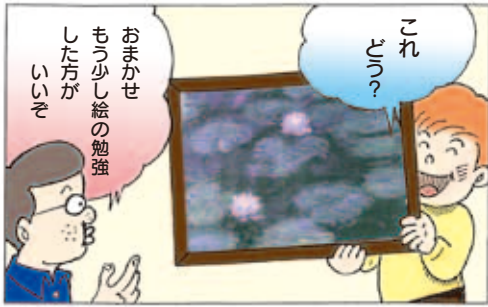

国東半島芸術祭のプロジェクトは3/13/24まで開催中

2014年05月号

編集・国東市役所秘書広報課広報室

一県指定無形民俗文化財— おんだうえまつり

御田植祭

3月21日(金) 諸田山神社(安岐町明治)



御田植祭の日程(時間は目安です)

- 11:00 準備 諸田伝承館で衣装を身につけ、化粧を施す
- 12:00 神事 諸田山神社社殿において神迎いの神事を行う
- 13:00 行列 神元の組長宅から御田植の役付け達の行列が、神社に向かい出発する
- 的打ち 神職や保存会が的を狙ったり、外したりして弓矢で矢を放つ
- 鍬取り 田の畦塗りや整地を行う
- 代掻き 黒牛にひかせた馬鍬で代掻きをする
- 種まき 籾の入ったカマスを田に運び、的の前に2枚の苗代田を作る
- 投苗 苗籠を天秤で担いで運び、植子に苗を配る
- 田植え 作庄屋、神主、立人と植子が向かい合い田植えの動作をする
- ウナリ 弁当運びのウナリが登場し、着物の中から白又は赤のテルテル坊主を取り出し、その年の子宝を占う

問い合わせ 文化財課 ☎0978-72-2677

国東市ホームページが新しくなりました

見やすさ、使いやすさを目指し、デザインも一新した国東市ホームページが完成しました。アドレスは下記のように変わりました。

<http://web.city.kunisaki.oita.jp>

新 <http://www.city.kunisaki.oita.jp>



問い合わせ 広報室 ☎0978-73-0200

ひとのうごき(1月31日現在)

人口	30,953人	(-41)	転入	65
男	14,763人	(-16)	転出	61
女	16,190人	(-25)	出生	10
世帯数	13,363世帯	(-4)	死亡	53

()内は前月比

3月の納税

国民健康保険税(9期) 介護保険料(10期)

納期限 3月31日(月)

問い合わせ 税務課 ☎0978-72-1111