

住民健診で実施できる項目

項目	対象年齢	自己負担額
特定健康診査(特定健診)	18歳以上	無料
胸部レントゲン検査	18歳以上	無料
胃がん	40歳以上	500円
子宮頸がん	20歳以上	500円
乳がん(超音波)	30歳以上	500円
乳がん(マンモグラフィ)	40歳以上	500円
大腸がん	40歳以上	500円
肺がん(喀痰検査)	40歳以上のハイリスク者	500円
前立腺がん	50歳以上	500円
腹部超音波検査	40歳以上	500円
骨密度検査	40歳以上	500円
胃血液検査	希望者全員	2,100円
尿細胞診検査	尿検査で潜血のあった方で希望者	1,050円
肝炎ウイルス検査	40歳	無料

★住民健診に持ってくるもの

- ①健康保険証
 - ②特定健康診査受診券(★40歳以上で特定健診を受ける方)
 - ③検診セット(自宅へ送付された方)
 - ④健康手帳
- ※検診セットが自宅へ送付されなかった方は、健診当日、受付で作成しますので、お申し出ください。

②人間ドックで受ける

- ◎国東市国民健康保健加入者(40歳以上)
- ◎後期高齢者医療加入者(75歳以上)
- ◎その他医療保険加入被扶養者(40歳以上)

人間ドック実施機関に直接、申し込みができます。

人間ドック実施機関(申し込み先)

実施機関	申し込み受付期間	健診月	備考
国東市民病院 (健診センター) ☎0978-67-1211	健診を希望する月の1か月前までに電話で申し込みをしてください。	平成26年5月 ～ 平成27年2月	※健診料金等の詳細については、2月に各戸配布したチラシ「人間ドック申し込みのご案内」をご覧ください。 ※申し込み用紙を既に提出している方は、 再度の申し込みは不要 です。 ※受診の際は、 特定健康診査受診券 を持参してください。 ※その他医療保険加入被扶養者は、受診できない場合があります。人間ドック実施機関または加入している医療保険者にお問い合わせください。
厚生連健康管理センター (鶴見病院) ☎0977-23-7112	平日 10:00 ～ 16:00		

③市内委託医療機関で受ける(特定健診のみ)

所在地	医療機関名	電話番号(0978)	備考
国見町	国見病院	82-1251	※健診期間は、5月～特定健康診査受診券の有効期限内です。(国東市国民健康保険および後期高齢者医療加入者のみ) ※事前予約が必要ですので各医療機関へお問い合わせください。 ※受診の際は、 特定健康診査受診券 を持参してください。 ※ 胸部レントゲン検査・各種がん検診は対象外 になります。
	堀田医院	82-0490	
国東町	国東中央クリニック	73-2200	
	富来k.クリニック	73-3010	
	末綱クリニック	72-0433	
	ふくだクリニック	72-0168	
	松木医院	72-0345	
	橋永医院	72-1158	
安岐町	あおぞら病院	72-0455	
	福永胃腸科外科医院	72-3001	
	あさひクリニック	72-0365	
	朝倉内科医院	67-2012	
	定村内科医院	67-2127	
	メープル尽くクリニック	67-2800	
	国東市民病院	67-1211	

- 同一年度内に住民健診と人間ドックの重複受診はできません。特定健診も年度内に1回の受診です。
- 社会保険の本人の方は、**市が実施する「特定健診」は受診できません。**各医療保険者にお問い合わせください。

問い合わせ

国見総合支所 地域市民健康課 ☎0978-82-1112 武蔵保健福祉センター ☎0978-68-1184
 国東保健センター ☎0978-73-2450 安岐総合支所 地域市民健康課 ☎0978-67-1114

平成26年度 健康診査(健診)のご案内

健康診査(健診)は下記のいずれか1つの方法で受けられます。

- ①住民健診で受ける
- ②人間ドックで受ける(40歳以上)
- ③市内委託医療機関で受ける(40歳以上)

自分の受けやすい方法を選んで、年に1回は必ず健診を受けましょう!

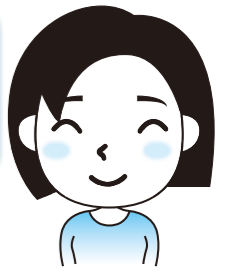

①住民健診で受ける

平成26年度 住民健診日程表(都合のよい会場で受診できます)

健診実施日	健診会場	受付時間	種類	健診実施日	健診会場	受付時間	種類		
国見町	5月13日 火	国見保健福祉センター	8:30～10:30	特定	国東町	7月17日 木	来浦活性化センター	8:00～10:00	※1 乳腹骨
	5月14日 水			総合		7月18日 金	旭日地区公民館		総合
	5月16日 金	下櫛来公民館	8:30～9:30	特定		7月22日 火	上国崎体育館	総合	
		野田公民館	10:30～11:30	特定		7月23日 水	富来小学校体育館	特定	
		熊毛地区農村環境改善センター	13:30～14:30	特定		7月24日 木		総合	
	5月20日 火	竹田津地区農村環境改善センター	8:30～10:30	特定		7月25日 金	旧大恩小学校体育館	8:00～9:00	特定
	5月21日 水			総合		小原小学校体育館	※2 10:30～11:00	特定	
	5月24日 土	熊毛小学校体育館		総合		8月6日 水	旧豊崎小学校体育館	8:00～10:00	総合
	5月26日 月	国見保健福祉センター		総合		8月29日 金	国東小学校体育館	8:00～10:00	特定
	6月8日 日	国見保健福祉センター		総合		8月30日 土			総合
武蔵町	6月18日 水	武蔵保健福祉センター	8:00～10:00	総合	安岐町	9月4日 木	西武蔵地区公民館(西武蔵出張所)	8:00～10:00	総合
	6月22日 日			総合		9月5日 金	旧朝来小学校体育館		総合
	6月24日 火			総合		9月9日 火	安岐地区公民館(旧漁民センター)		総合
	6月25日 水			総合		9月10日 水			総合
	6月26日 木			総合		9月11日 木	総合		
	7月12日 土			総合		9月18日 木	安岐中央公民館(安岐高校跡)		総合
国東町	7月1日 火	アストくにさき	8:00～10:00	総合	9月19日 金		総合		
	7月3日 木			特定	9月21日 日	国東市安岐体育館(勤労者体育館)	総合		
	7月6日 日			総合	9月30日 火	南安岐地区公民館	総合		
	7月7日 月			総合	10月17日 金	安岐保健センター	特定		
		10月18日 土	総合						

健診種類	特定	総合
	<ul style="list-style-type: none"> ○胸部レントゲン検査 ○特定健診(身体計測・血圧測定・尿検査・問診・診察・血液検査) ○肝炎ウイルス検査 ○各種がん検診(大腸・肺喀痰・前立腺のみ) 	<ul style="list-style-type: none"> ○左記の「特定」の項目全て ○各種がん検診(胃・子宮・乳) ○腹部超音波検査(先着30名) ○骨密度検査

※1 来浦活性化センターでは特定項目と乳がん検診、腹部超音波検査、骨密度検査を行います。
 ※2 小原小学校体育館は午前中実施に変更しています。