



第8号 (その1) (第5条関係)

議 長	局 長	係 長	事務局員
●	●	● ●	●

2023年3月9日

国東市議会議長 様

会派名 市民改革クラブ
経理責任者名 瀧口由美子

令和 4 年度政務活動費収支報告について

国東市議会政務活動費の交付に関する条例施行規則第5条に基づき、別紙のとおり
令和 4 年度政務活動費収支報告書を提出します。

令和4年度政務活動費収支報告書

会派名 市民改革クラブ

1 収入
政務活動費 264,000 円

2 支出

(単位:円)

科 目	金 額	備 考
調 査 研 究 費	92,097	交通費, 宿泊費
研 修 費	50,880	セミナー受講料, 振込手数料
広 報 費		
広 聴 費		
要請・陳情活動費		
会 議 費		
資 料 作 成 費		
資 料 購 入 費		
人 件 費		
事 務 所 費		
合 計	142,977	

3 残額 121,023 円

預金利息0円

(注) 備考欄には、主たる支出の内訳を記載すること。

支出伝票

会派名又は 議員名	市民改革クラブ	会派代表者又は 議員名	吉田真津子
		経理責任者	瀧口由美子
支出年度	令和4年度	支出番号 (項目別)	●③①
支出項目	<input checked="" type="checkbox"/> 調査研究費 <input type="checkbox"/> 研修費 <input type="checkbox"/> 広報費 <input type="checkbox"/> 広聴費 <input type="checkbox"/> 要請・陳情活動費 <input type="checkbox"/> 会議費 <input type="checkbox"/> 資料作成費 <input type="checkbox"/> 資料購入費 <input type="checkbox"/> 人件費 <input type="checkbox"/> 事務所費		
実施年月日	R4年11月14日～R4年11月16日		
支出年月日	R4年11月10日		
支出金額	73,600円		
支出先	大分県労働者総合生活協同組合		
使途内容	旅行代金(航空運賃・宿泊代)		
備考			
領収書添付欄			
別紙			

※領収書及び内容を証する書類を添付してください。

領収書貼付用紙

振込金受取書 (兼振込手数料受取書)
~~振込受付書~~

○(ろっさん)をご利用いただきましてありがとうございます。
 今後ともよろしくお願ひ申し上げます。

依頼人 おとこ		2022年11月10日	
振込先 おなまえ		九州労働金庫 大分支店	
振込番号	預種 普通	口座番号	
フリガナ	金目 貯蓄	座号	
オオイトケンロウト	ウシヤソウコ		
ウセイカツキョウト	ウクミアイ		
大分県労働者総合生活協同組合 様			
☎ 097 - 548 - 5515			
大分市中央町4丁目1番32号			
フリガナ	おなまえ	おとこ	
イソノ	クニサキシキ	カイシ	
ミンカイ	クラブ	タキグチユミ	
ご連絡先 ☎ [REDACTED]			
国東市議会市民改革課 瀧口 由美子 様			

振込金額	億 千 万 百 万 拾 万 千 百 拾 円
	¥ 7 3 6 1 0 0 /

〈備考〉

お振込手数料	円
	¥ 0

振込金受入区分	現金・当座小切手等
	上記以外 (預金払戻請求書・口座振替)
	(該当に○印)

上記のとおり振込金として受領しました。

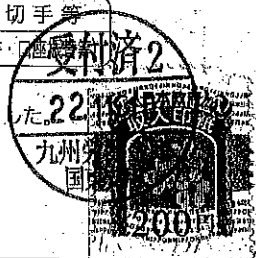

R 33さん
 取扱店

※重ならないように貼付してください。

支出伝票

会派名又は 議員名	市民改革クラブ	会派代表者又は 議員名	吉田真津子
		経理責任者	瀧口由美子
支出年度	令和4年度	支出番号 (項目別)	●④②
支出項目	<input checked="" type="checkbox"/> 調査研究費 <input type="checkbox"/> 研修費 <input type="checkbox"/> 広報費 <input type="checkbox"/> 広聴費 <input type="checkbox"/> 要請・陳情活動費 <input type="checkbox"/> 会議費 <input type="checkbox"/> 資料作成費 <input type="checkbox"/> 資料購入費 <input type="checkbox"/> 人件費 <input type="checkbox"/> 事務所費		
実施年月日	R4年11月14日・R4年11月16日		
支出年月日	R4年11月10日		
支出金額	7,079円		
支出先	大分航空ターミナル株式会社		
使途内容	土産代 (2ヶ所分)		
備考			
領収書添付欄			
別紙			

※領収書及び内容を証する書類を添付してください。



領収書貼付用紙

2022年11月10日(木) 13:09 No:0012

領 収 証

国東市議会市民改革クラブ
会計担当者 瀧口由美子様

¥7,079

(消費税等 ¥524-を含みます)
上記正に領収しました

現計 ¥7,079
(消費税等 ¥524)

大分航空ターミナル株式会社

大分県国東市安岐町下原13番地

TEL 0978-67-1175

※保管上のお願い

財布等で保管戴く場合、印刷面を
内側に折って保管願います。

0012-8271-5519

2022年11月10日(木) 13:08 No:0012

4580101590052

0010さびえる36g入り

単3,726× 2個 軽 ¥7,452 ✓

小 計 ¥7,452
対象額 ¥7,452
小計%- 5% -373 ✓

小 計 ¥7,079
内税対象額 8.00% ¥7,079
内税 8.00% ¥524
合 計 ¥7,079 ✓
(内消費税等 ¥524)



a0012551800007079a

大分空港お取り寄せサイト

『TabiTo』

大分のこれぞ逸品!名産品を
ご自宅からお取り寄せできます。

お得な会員も募集中です。

詳しくはこちらから

<http://www.oita-tabito.jp/>

軽は軽減税率対象商品です

※重ならないように貼付してください。

貴No:00000006:岩武彰子
取引No5518 2点買

支出伝票

会派名又は 議員名	市民改革クラブ	会派代表者又は 議員名	吉田真津子																		
		経理責任者	瀧口由美子																		
支出年度	令和4年度	支出番号 (項目別)	●⑤③																		
支出項目	<input checked="" type="checkbox"/> 調査研究費 <input type="checkbox"/> 研修費 <input type="checkbox"/> 広報費 <input type="checkbox"/> 広聴費 <input type="checkbox"/> 要請・陳情活動費 <input type="checkbox"/> 会議費 <input type="checkbox"/> 資料作成費 <input type="checkbox"/> 資料購入費 <input type="checkbox"/> 人件費 <input type="checkbox"/> 事務所費																				
実施年月日	R4年11月14日																				
支出年月日	R4年11月14日																				
支出金額	2,680円																				
支出先	阪急観光バス株式会社																				
使途内容	高速バス代 (伊丹空港～京都駅)																				
備考																					
領収書添付欄																					
<p style="text-align: center;">領 収 書 様</p> <p>2022年11月14日 ご利用時刻 10:47 取引内容 乗車券購入 購入金額 ¥1,340 領収書番号 008765</p> <p>上記金額正に領収致しました。 ご利用ありがとうございます。</p> <table border="1"> <thead> <tr> <th>ご購入明細 品名</th> <th>枚数</th> <th>金額</th> </tr> </thead> <tbody> <tr> <td>京都駅</td> <td>1</td> <td>1340</td> </tr> <tr> <td>合計</td> <td></td> <td>1340</td> </tr> </tbody> </table> <p style="text-align: right;">阪急観光バス株式会社</p> <p>大阪空港 04</p>		ご購入明細 品名	枚数	金額	京都駅	1	1340	合計		1340	<p style="text-align: center;">領 収 書 様</p> <p>2022年11月14日 ご利用時刻 10:48 取引内容 乗車券購入 購入金額 ¥1,340 領収書番号 008766</p> <p>上記金額正に領収致しました。 ご利用ありがとうございます。</p> <table border="1"> <thead> <tr> <th>ご購入明細 品名</th> <th>枚数</th> <th>金額</th> </tr> </thead> <tbody> <tr> <td>京都駅</td> <td>1</td> <td>1340</td> </tr> <tr> <td>合計</td> <td></td> <td>1340</td> </tr> </tbody> </table> <p style="text-align: right;">阪急観光バス株式会社</p> <p>大阪空港 04</p>		ご購入明細 品名	枚数	金額	京都駅	1	1340	合計		1340
ご購入明細 品名	枚数	金額																			
京都駅	1	1340																			
合計		1340																			
ご購入明細 品名	枚数	金額																			
京都駅	1	1340																			
合計		1340																			

※領収書及び内容を証する書類を添付してください。

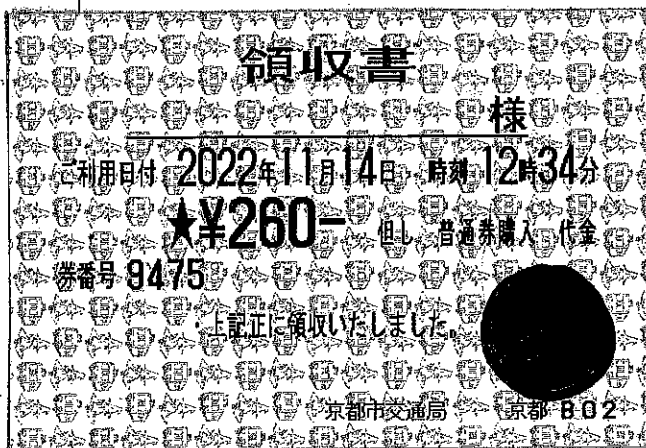

支出伝票

会派名又は 議員名	市民改革クラブ	会派代表者又は 議員名	吉田真津子
		経理責任者	瀧口由美子
支出年度	令和4年度	支出番号 (項目別)	● ⑥ ④
支出項目	<input checked="" type="checkbox"/> 調査研究費 <input type="checkbox"/> 研修費 <input type="checkbox"/> 広報費 <input type="checkbox"/> 広聴費 <input type="checkbox"/> 要請・陳情活動費 <input type="checkbox"/> 会議費 <input type="checkbox"/> 資料作成費 <input type="checkbox"/> 資料購入費 <input type="checkbox"/> 人件費 <input type="checkbox"/> 事務所費		
実施年月日	R4年11月14日		
支出年月日	R4年11月14日		
支出金額	520円 ✓		
支出先	京都市交通局 ✓		
使途内容	地下鉄料金 (京都駅～丸太町)		
備考			
領収書添付欄			



※領収書及び内容を証する書類を添付してください。

支出伝票

会派名又は 議員名	市民改革クラブ	会派代表者又は 議員名	吉田 真津子
		経理責任者	瀧口 由美子
支出年度	年度	支出番号 (項目別)	● 7 ⑤
支出項目	<input checked="" type="checkbox"/> 調査研究費 <input type="checkbox"/> 研修費 <input type="checkbox"/> 広報費 <input type="checkbox"/> 広聴費 <input type="checkbox"/> 要請・陳情活動費 <input type="checkbox"/> 会議費 <input type="checkbox"/> 資料作成費 <input type="checkbox"/> 資料購入費 <input type="checkbox"/> 人件費 <input type="checkbox"/> 事務所費		
実施年月日	R4 年 11 月 14 日		
支出年月日	R4 年 11 月 14 日		
支出金額	440 円		
支出先	京都市交通局		
使途内容	地下鉄料金 (丸太町～四条)		
備考			
領収書添付欄			
<div style="display: flex; justify-content: space-between;"> <div style="width: 48%;">  </div> <div style="width: 48%;">  </div> </div>			

※領収書及び内容を証する書類を添付してください。

支出伝票

会派名又は 議員名	市民改革クラブ	会派代表者又は 議員名	吉田真津子		
		経理責任者	瀧口由美子		
支出年度	令和4年度	支出番号 (項目別)	● ⑧ ⑥		
支出項目	<input checked="" type="checkbox"/> 調査研究費 <input type="checkbox"/> 研修費 <input type="checkbox"/> 広報費 <input type="checkbox"/> 広聴費 <input type="checkbox"/> 要請・陳情活動費 <input type="checkbox"/> 会議費 <input type="checkbox"/> 資料作成費 <input type="checkbox"/> 資料購入費 <input type="checkbox"/> 人件費 <input type="checkbox"/> 事務所費				
実施年月日	R4年11月16日				
支出年月日	R4年11月16日				
支出金額	440円 ✓				
支出先	京都市交通局				
使途内容	地下鉄料金(四条～京都駅)				
備考					
領収書添付欄					
<table border="1"> <tr> <td> <p>領収書</p> <p>様</p> <p>利用日付 2022年11月16日 時刻 08時06分</p> <p>★¥220— (但し普通券購入代金)</p> <p>券番号 5401</p> <p>上記正に領収いたしました。</p> <p>京都市交通局 四条 A05</p> </td> <td> <p>領収書</p> <p>様</p> <p>利用日付 2022年11月16日 時刻 08時07分</p> <p>★¥220— (但し普通券購入代金)</p> <p>券番号 5402</p> <p>上記正に領収いたしました。</p> <p>京都市交通局 四条 A05</p> </td> </tr> </table>				<p>領収書</p> <p>様</p> <p>利用日付 2022年11月16日 時刻 08時06分</p> <p>★¥220— (但し普通券購入代金)</p> <p>券番号 5401</p> <p>上記正に領収いたしました。</p> <p>京都市交通局 四条 A05</p>	<p>領収書</p> <p>様</p> <p>利用日付 2022年11月16日 時刻 08時07分</p> <p>★¥220— (但し普通券購入代金)</p> <p>券番号 5402</p> <p>上記正に領収いたしました。</p> <p>京都市交通局 四条 A05</p>
<p>領収書</p> <p>様</p> <p>利用日付 2022年11月16日 時刻 08時06分</p> <p>★¥220— (但し普通券購入代金)</p> <p>券番号 5401</p> <p>上記正に領収いたしました。</p> <p>京都市交通局 四条 A05</p>	<p>領収書</p> <p>様</p> <p>利用日付 2022年11月16日 時刻 08時07分</p> <p>★¥220— (但し普通券購入代金)</p> <p>券番号 5402</p> <p>上記正に領収いたしました。</p> <p>京都市交通局 四条 A05</p>				

※領収書及び内容を証する書類を添付してください。

支出伝票

会派名又は 議員名	市民改革クラブ	会派代表者又は 議員名	吉田 真津子
		経理責任者	瀧口 由美子
支出年度	令和4 年度	支出番号 (項目別)	● ⑨ ⑩
支出項目	<input checked="" type="checkbox"/> 調査研究費 <input type="checkbox"/> 研修費 <input type="checkbox"/> 広報費 <input type="checkbox"/> 広聴費 <input type="checkbox"/> 要請・陳情活動費 <input type="checkbox"/> 会議費 <input type="checkbox"/> 資料作成費 <input type="checkbox"/> 資料購入費 <input type="checkbox"/> 人件費 <input type="checkbox"/> 事務所費		
実施年月日	R4 年 11 月 16 日		
支出年月日	R4 年 11 月 16 日		
支出金額	520 円 /		
支出先	京都市交通局 /		
使途内容	地下鉄料金 (京都駅～竹田)		
備考			
領収書添付欄			

※領収書及び内容を証する書類を添付してください。

支出伝票

会派名又は 議員名	市民改革クラブ	会派代表者又は 議員名	吉田 真津子
		経理責任者	瀧口 由美子
支出年度	令和4年度	支出番号 (項目別)	● ⑩ ⑧
支出項目	<input checked="" type="checkbox"/> 調査研究費 <input type="checkbox"/> 研修費 <input type="checkbox"/> 広報費 <input type="checkbox"/> 広聴費 <input type="checkbox"/> 要請・陳情活動費 <input type="checkbox"/> 会議費 <input type="checkbox"/> 資料作成費 <input type="checkbox"/> 資料購入費 <input type="checkbox"/> 人件費 <input type="checkbox"/> 事務所費		
実施年月日	R4年11月16日		
支出年月日	R4年11月16日		
支出金額	620円 ✓		
支出先	(個人)松井タクシー		
使途内容	タクシー代(竹田駅~青少年科学センター)		
備考	地下鉄がなく、バスの時刻も合わなかった。徒歩で行くのは遠かったため、タクシーを利用した。		
領収書添付欄			
<p>領収証</p> <p>毎度ご乗車ありがとうございます。</p> <p>車両番号 3234号</p> <p>2022年11月16日</p> <p>乗車料金</p> <p>¥620円</p> <p>上記の通り正に領収致しました。</p> <p>(個人)松井タクシー</p> <p>携帯 090-1777-3249</p>			

※領収書及び内容を証する書類を添付してください。

支出伝票

会派名又は 議員名	市民改革クラブ	会派代表者又は 議員名	吉田真津子
		経理責任者	瀧口由美子
支出年度	令和4年度	支出番号 (項目別)	001 ⑨
支出項目	<input checked="" type="checkbox"/> 調査研究費 <input type="checkbox"/> 研修費 <input type="checkbox"/> 広報費 <input type="checkbox"/> 広聴費 <input type="checkbox"/> 要請・陳情活動費 <input type="checkbox"/> 会議費 <input type="checkbox"/> 資料作成費 <input type="checkbox"/> 資料購入費 <input type="checkbox"/> 人件費 <input type="checkbox"/> 事務所費		
実施年月日	R4年11月16日		
支出年月日	R4年11月16日		
支出金額	2,680円 ✓		
支出先	阪急観光バス株式会社		
使途内容	高速バス代 (京都駅～伊丹空港)		
備考			
領収書添付欄	<div style="border: 1px solid black; padding: 5px; margin-bottom: 10px;"> <p style="text-align: center;">領収書</p> <p style="text-align: center;">[Redacted]</p> <p style="text-align: center;">¥1,340-</p> <p>上記金額を領収いたしました 2022年11月16日 阪急観光バス株式会社 大阪府池田市空港1-9-10</p> </div> <div style="border: 1px solid black; padding: 5px;"> <p style="text-align: center;">領収書</p> <p style="text-align: center;">[Redacted]</p> <p style="text-align: center;">¥1,340-</p> <p>上記金額を領収いたしました 2022年11月16日 阪急観光バス株式会社 大阪府池田市空港1-9-10</p> </div>		

※領収書及び内容を証する書類を添付してください。

支出伝票

会派名又は 議員名	市民改革クラブ	会派代表者又は 議員名	吉田真津子
		経理責任者	瀧口由美子
支出年度	令和4年度	支出番号 (項目別)	● 12 10
支出項目	<input checked="" type="checkbox"/> 調査研究費 <input type="checkbox"/> 研修費 <input type="checkbox"/> 広報費 <input type="checkbox"/> 広聴費 <input type="checkbox"/> 要請・陳情活動費 <input type="checkbox"/> 会議費 <input type="checkbox"/> 資料作成費 <input type="checkbox"/> 資料購入費 <input type="checkbox"/> 人件費 <input type="checkbox"/> 事務所費		
実施年月日	R4年11月16日		
支出年月日	R4年11月16日		
支出金額	3,000円		
支出先	一般財団法人空港振興・環境整備支援機構大分事務所		
使途内容	駐車場代		
備考			
領収書添付欄			
一般財団法人空港振興・環境整備支援機構 大分事務所 TEL 0978-68-1158 章頁 以又 証正		一般財団法人空港振興・環境整備支援機構 大分事務所 TEL 0978-68-1158 章頁 以又 証正	
精算機 #04 A 精算No.000132 発券機 #01 発券No.010730 入庫時刻 2022年11月14日(月) 08:08 出庫時刻 2022年11月16日(水) 18:48 駐車時間 2日 10:40 駐車料金 A料金 1,500円 ===== 合計 1,500円 現金領収額 1,500円 お預り 1,500円 お釣り 0円		精算機 #04 A 精算No.000131 発券機 #01 発券No.010749 入庫時刻 2022年11月14日(月) 08:21 出庫時刻 2022年11月16日(水) 18:48 駐車時間 2日 10:27 駐車料金 A料金 1,500円 ===== 合計 1,500円 現金領収額 1,500円 お預り 2,000円 お釣り 500円	
またのご利用をお待ちしております。		またのご利用をお待ちしております。	



※領収書及び内容を証する書類を添付してください。

支出伝票

会派名又は 議員名	市民改革クラブ	会派代表者又は 議員名	吉田真津子
		経理責任者	瀧口由美子
支出年度	令和4年度	支出番号 (項目別)	● ⑪
支出項目	<input checked="" type="checkbox"/> 調査研究費 <input checked="" type="checkbox"/> 研修費 <input type="checkbox"/> 広報費 <input type="checkbox"/> 広聴費 <input type="checkbox"/> 要請・陳情活動費 <input type="checkbox"/> 会議費 <input type="checkbox"/> 資料作成費 <input type="checkbox"/> 資料購入費 <input type="checkbox"/> 人件費 <input type="checkbox"/> 事務所費		
実施年月日	R4年11月14日		
支出年月日	R4年11月24日		
支出金額	518円		
支出先	別紙の通り		
使途内容	各自治公民館から大分空港までの往復の費用弁償		
備考			
領収書添付欄			
別紙			

※領収書及び内容を証する書類を添付してください。

旅行命令兼費用弁償領収明細書

主管課長	係長	係			所属名			
					議会事務局			
					起案者氏名			
					河野加代美			
<行先・行程>	京都府 京都市			出張命令日	令和4年11月4日			
<用件>	市民改革クラブ行政視察			出張期日	11月14日 ~ 11月16日			
会計	議会事務局	款	項	目	事業		節	
職名	氏名	発地	着地	費用弁償の額	日当等	航空バック	計	領収印
市民改革クラブ	吉田 眞津子	内田	大分空港	296円			296円	
		距離 4.4	Km					
市民改革クラブ	瀧口 由美子	糸原上	大分空港	222円			222円	
		距離 3.2	Km					
総計							518	円

備考
 各自治公民館～大分空港（自車）

支出伝票

会派名又は 議員名	市民改革クラブ	会派代表者又は 議員名	吉田真津子
		経理責任者	瀧口由美子
支出年度	令和4年度	支出番号 (項目別)	①
支出項目	<input type="checkbox"/> 調査研究費 <input checked="" type="checkbox"/> 研修費 <input type="checkbox"/> 広報費 <input type="checkbox"/> 広聴費 <input type="checkbox"/> 要請・陳情活動費 <input type="checkbox"/> 会議費 <input type="checkbox"/> 資料作成費 <input type="checkbox"/> 資料購入費 <input type="checkbox"/> 人件費 <input type="checkbox"/> 事務所費		
実施年月日	R4年11月15日		
支出年月日	R4年10月25日		
支出金額	50,000円		
支出先	株式会社 地方議会総合研究所		
使途内容	セミナー受講料		
備考			

領収書添付欄

領収証

国東市議会市民改革クラブ
会計担当 瀧口由美子 様

No. _____

2022年11月15日

金額 **¥50,000**

内
消費税等

現金

但 11月15日セミナー受講料として
上記正に領収いたしました



0011

京区千石2-34-6

株式会社 地方議会総合研究

議員・職員のための

地域の人・あるものを活かす

持続可能なまちづくり

～人的資本、統合思考の地域づくりでの活用法～

11月15日(火) in 京都

同時開催
オンラインセミナー

◆10:00～13:00

地域の人的資本戦略

～変化の時代に持続可能な地域をつくるための「人への投資」とは？

1. 財界と政府が進める「人材から人的資本への考え方のシフト」
2. 地域にも重要な「人的資本」の考え方
3. 激しい変化の時代に、地域を支える「人」とは？
4. 目指したい将来の姿から人を捉えなおす
5. 地域の強みとなるダイバーシティ&インクルージョンとは？
6. 地域にある人の力を活かすための対話と学びの場づくり

◆14:00～17:00

社会・環境・経済の好循環を生み出す 統合思考の地域づくり

1. 短期視点の経済優先が将来の地域にダメージを与えるかも
2. 経済・社会・環境をバラバラに考えない!～統合思考とは？
3. 企業における統合思考と統合報告書
4. 地域の「6つの資本」から捉えなおす
～財務資本、製造資本、知的資本、人的資本、社会・関係資本、自然資本
5. 地域づくりを包括的かつ中長期的な視点から考える
6. 未来志向のローカルガバナンスへ



講師：広石 拓司【株式会社エンパブリック代表取締役
ソーシャル・プロジェクト・プロデューサー】

東京大学大学院薬学系修士課程修了。シンクタンク勤務後、2001年よりNPO法人ETIC.において社会起業家の育成に携わる。2008年株式会社エンパブリックを創業。地域・企業・行政など多様な主体の協働による社会課題解決型事業の構築に多数携わる。慶應義塾大学総合政策学部、立教大学大学院21世紀社会デザイン研究科などの非常勤講師も務める。Jリーグの社会連携活動のアドバイザー役も務めるなどスポーツと地域の協働推進にも取り組む。

(株)地方議会総合研究所

支出伝票

会派名又は 議員名	市民改革クラブ	会派代表者又は 議員名	吉田真津子
		経理責任者	瀧口由美子
支出年度	令和4年度	支出番号 (項目別)	②
支出項目	<input type="checkbox"/> 調査研究費 <input checked="" type="checkbox"/> 研修費 <input type="checkbox"/> 広報費 <input type="checkbox"/> 広聴費 <input type="checkbox"/> 要請・陳情活動費 <input type="checkbox"/> 会議費 <input type="checkbox"/> 資料作成費 <input type="checkbox"/> 資料購入費 <input type="checkbox"/> 人件費 <input type="checkbox"/> 事務所費		
実施年月日	R4年11月15日		
支出年月日	R4年10月25日		
支出金額	880円		
支出先	ゆうちょ銀行		
使途内容	セミナー受講料振込手数料		
備考			
領収書添付欄			
別紙			

※領収書及び内容を証する書類を添付してください。

振込依頼書(兼振替払出請求書) [電信扱い]

「ゆうちょ銀行」以外の銀行宛

振込規定及びゆうちょ銀行所定の関係規定に同意の上、依頼します。

※料金は、振込金とは別に、払出口座の預り金からいただきます。
※お受取人負担のお取扱いはできません。

ご依頼日 2022年10月25日

金融機関名	みずほ			<input checked="" type="checkbox"/> 銀行 <input checked="" type="checkbox"/> 信金 <input checked="" type="checkbox"/> 信組	支店名	翅町	支店
				<input checked="" type="checkbox"/> 農協 <input checked="" type="checkbox"/> その他			
お受取人	預金種目	<input checked="" type="checkbox"/> 1 普通 (総合) <input checked="" type="checkbox"/> 2 当座 <input checked="" type="checkbox"/> 4 貯蓄 <input checked="" type="checkbox"/> 9 その他	口座番号	[REDACTED]	金額	十 億 千 万 百 万 万 千 百 十 円 [REDACTED] ¥ 50,000	
	おなまえ	フリガナ(カ)チホウキカイソウコウケンキウシヨ 株式会社地方議会総合研究所 様					

おとこ	郵便番号	(873-0421)		
	おとこ	大分県国東市武蔵町系原1423番地		
フリガナ	タキチ ユミコ			
おなまえ	瀧口由美子 様			
ご依頼人	日中ご連絡先電話番号	[REDACTED]	通知番号	[REDACTED]
	※お受取人様に通知を希望される番号(最大10桁)がある場合(お名前の前に数字を入れる場合)に左詰めでご記入ください。			
払出口座番号	記号	▲	番号	[REDACTED]
払出口座名義人(代理人)	おとこ	郵便番号 (873-0203)		
	おなまえ	国東市安岐町中園100番地安岐町総合支所会計担当吉田真津子 様		
		市民改革クラブ 様		

▶A14:39 3001098546619

科目 総合 取扱年月日 04-10-25 取扱店番号 [REDACTED] 取扱時間 14:39 処理通番 N064 受払摘要 振込先 [REDACTED] 代行店番号

請求種別 振込 お受取人おなまえ カ)チホウキカイソウコウケンキウシヨ 様
 払出口座番号 [REDACTED] 払出口座名義人 市民改革クラブ 様
 住所 大分県国東市安岐町中園 100番地 安岐町総合支所 会計担当者 吉田真津子様

依頼人名 タキチ ユミコ
 振込金額 *50,000 円 振込料金 *880 円 (消費税等を含む) ✓
 合計金額 *50,880 円 払出明細番号
 振込先 みずほ銀行 翅町支店 振込予定日 04-10-25 ✓

ご利用ありがとうございました

- 注意
- 1 振込内容に誤りがないか確かめください。
 - 2 この振込依頼書は、お取扱いの証拠となりますので大切に保管してください。
 - 3 口座番号の先頭の数字が「0」の場合は振替口座、「1」の場合は総合口座です。
 - 4 料金には、消費税が含まれています。

旅 費 明 細 書		
用務地	京都府 京都市	
用 務	行政視察	
期 間	令和4年11月14日(月) ~ 11月16日(水)	
旅行者	職	氏 名
	市民改革クラブ	吉田 眞津子
	市民改革クラブ	瀧口 由美子
適 用	区間等明細	金 額
車 賃	竹田駅 ~ 青少年科学センター (タクシー)	310
	~	
バ ス	伊丹空港 ~ 京都駅 高速バス	1,340
	京都駅 ~ 伊丹空港 高速バス	1,340
鉄道等	京都駅 ~ 丸太町 ~ 四条 (地下鉄) 営業距離 (km) (特別料金)	480
	四条 ~ 京都駅 ~ 竹田駅 (地下鉄) 営業距離 (km) (特別料金)	480
	~ 営業距離 (km) (特別料金)	
航空運賃	大分空港 ~ 伊丹空港 (航空運賃のみ) (バック料金) 36800	36,800
食卓料	泊 × 単価 =	0
日 当	日 × 単価 =	0
宿泊料	泊 × 単価 =	0
	夕食代相当額 食 × 単価 =	0
都市内交通賃	日 × 単価 =	0
その他料金	大分空港駐車料金	1,500
1人あたり計		42,250 (貨幣換算)
合 計		84500 (//)
旅行行程の概要	(14日)大分空港⇒伊丹空港⇒高速バス⇒地下鉄⇒「京都まなびの街生き方探究館」 ⇒地下鉄⇒ホテル「相鉄フレッサ四条烏丸」 (15日)研修「地域の人・あるものを活かす持続可能なまちづくり」京都経済センター (16日)ホテル⇒地下鉄⇒「青少年科学センター」⇒高速バス⇒伊丹空港⇒大分空港	
備考	15日の研修は午前・午後の2コマを受講 (終了時間 17:00)	