

お誕生おめでとう! (敬称略)

- 1月**
- 8日 国東町北江 瀬川^{たくと}大空斗 (拓史・香織)
 - 13日 国東町小原 富松^{みお} 海音 (祐太・里砂)
 - 17日 武蔵町内田 宮迫^{なおき} 尚輝 (徹英・恵三)
 - 安岐町下原 林^{そら} 葵空 (徳光・真奈美)
 - 25日 国東町小原 寺川^{ゆい} 佑唯 (祐一朗・智恵)
 - 26日 安岐町下原 徳永^{はるか} 晴空 (隆明・祥子)
 - 27日 国東町浜 疇津^{りゅうた} 瑠大 (辰也・真由美)
 - 31日 武蔵町池ノ内 廣峯^{さく} 咲功 (功一・瞳)

- 2月**
- 2日 安岐町瀬戸田 手嶋^{きみ} 紀美 (秀法・留美)
 - 9日 国東町富来浦 寺川^{とうや} 透矢 (貴史・美恵)
 - 安岐町下原 八木^{あいら} 愛理 (博志・友美)

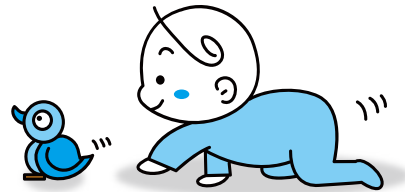

()内は保護者の名前/1月21日~2月20日までの届出分
 ※「お誕生おめでとう!」「お悔やみ申し上げます」のコーナーについては、掲載希望の申し出のあった方を掲載しています。



国東市営(公営)住宅の入居者募集について

■入居者資格

- (1) 現に同居し、又は同居しようとする親族があること (高齢者・障がい者等は1人でも入居可)
- (2) 現に住宅に困窮していることが明らかであること
- (3) 県民税または市町村民税、公営住宅使用料等を滞納していないこと
- (4) 条例で定める基準の収入であること
- (5) 入居者及び同居者が暴力団員ではないこと

■申込手続

入居を希望される方は、印鑑持参の上、**住民票、所得額証明書及び納税証明書**などの必要書類を揃えて、**3月17日(木)までに**国東市役所建築住宅課又は各総合支所地域建設課へお越しのうえ、お申し込みください。

■入居可能日 4月1日(金) ※随時募集は除きます

■その他

入居資格のある申込者が複数あり、住宅困窮度が定めがたい場合は、抽選とします。

抽選会及び説明会は、3月18日(金)午後1時30分から国東市役所第2庁舎会議室で行います。

入居者資格等詳細については、下記までお問い合わせください。

■問い合わせ

- 建築住宅課住宅班 ☎0978(72)1111 内線198
- 国見総合支所地域建設課 ☎0978(82)1114 内線213
- 武蔵総合支所地域建設課 ☎0978(68)1972 内線44
- 安岐総合支所地域建設課 ☎0978(67)1119 内線243

	住宅名	戸数	部屋番号	間取り	家賃(円)
国見町	伊美団地	1	C-3号(单身者用)	1K	9,400~14,000
	八坂団地	3	1B-3-3号	4K	14,000~20,800
			1B-4-3号		14,000~20,800
			2B-1-4号		13,800~20,500
岡団地	1	C-1号	2LDK	21,600~32,100	
国東町	浜団地	1	3号	4K	15,900~23,600
	小原団地	1	5-12号	3DK	20,400~30,500
	重藤団地	2	3-2号	4K	17,400~25,900
11-6号			17,300~25,800		
武蔵町	つつじヶ丘団地	3	D-5号	2DK	8,300~12,400
			F-5号		8,500~12,600
			K-5号		10,100~15,100
	港団地	1	A-1号	3LDK	14,800~22,100
	月山団地	2	E-3号	3LDK	17,000~25,300
			E-5号		
	池見台団地	1	8号	3LDK	19,900~29,600
武蔵グリーンヒル	1	22-2号	2LDK	21,100~31,400	
向陽台(武蔵)	1	I棟	3LDK	62,000	
安岐町	川原住宅	1	433号	3DK	20,400~30,400
	日向住宅	1	6-3号	3LDK	44,000
	かえて住宅	2	213号、223号	3LDK	54,000

随時募集(申込時に入居可能日をお知らせします)

住宅名	間取り	家賃(円)	備考
サンコーポラス富来	3DK	1・2・3階 35,000 4・5階 30,000	所得制限なし
県営国見	3DK	21,700~32,300	所得制限あり
県営吉木	4K	15,800~23,500	所得制限あり