



- 2 東日本大震災
被災地への支援を行っています
- 4 「国東市ふるさと応援寄附金」の状況
- 10 まちの話題
- 16 暮らしの情報コーナー

岐部神社子供獅子舞

4月9日(土)・10日(日)の2日間、国見町の岐部神社で子供獅子舞が奉納されました。

この獅子舞は、約700年以上前から伝わる伝統行事で、毎年、春と秋の大祭で奉納されています。多くの参拝者が見守るなか、五穀豊穡を祈願して、子どもたちが元気な舞を披露しました。

東日本大震災 被災地への支援を行っています

市民の皆様へ

このたびの東日本大震災により、お亡くなりになられた皆様のご冥福をお祈りいたしますとともに、被災された皆様に心よりお見舞い申し上げます。

国東市では、3月17日に災害支援本部を設置し、市民の皆様からの義援金・災害支援物資の受付を行うとともに、市営住宅等の提供や市備蓄食糧を送るなど、被災地の支援に全力を挙げて努めているところです。

4月5日には、吉水國人市議会議長と一緒に、日本赤十字社大分県支部へ市からの見舞金100万円をお届けするとともに、市主催「桂ざこば独演会」の入場料を義援金として寄付いたしました。

今後、震災により避難されてきた皆様へ住宅提供などの生活支援や、被災地へ市職員を派遣するなど、被災地へ一日も早い復興に向けた支援活動を行って参ります。

なにとぞ、市民の皆様方のご理解

とご協力をお願い申し上げます。

国東市長 三河 明史

義援金・救援物資等の状況

3月14日(月)

義援金、救援物資(情報のみ)の受付開始

市民の皆様からお預かりした義援金額
7,200,020円(4月19日時点)

3月15日(火)

救援物資(水、紙おむつ等 県指定10品目)の受付開始

3月19日(土)・21日(月)

物資の休日受付(福祉事務所及び各地域市民健康課)

3月25日(金)

救援物資(県指定 10品目)第一次受付締切

市民の皆様からお預かりした救援物資 2174点

※その他の品目で提供可能な物資

の情報も多数いただいております。

3月27日(日)

アストくにさきイベント・桂ざこば独演会

入場料収入223,000円を義援金として提供

4月5日(火)

三河市長と吉水市議会議長が大分市の日本赤十字社大分県支部を訪れ、安東雅範事務局長に見舞金100万円の目録を贈呈



(左から)吉水市議会議長、安東事務局長、三河市長

4月7日(木)

国東市備蓄食糧アルファ米(お湯を注げばすぐに食べられるもの)1600食を宮城県へ提供

4月7日(木)

国東市職員で被災地へ派遣可能な職員の情報在全国市長会災害対策本部へ報告(今後、被災地市町村からの要請に応じて職員を派遣する

予定です)

被災者の住宅確保

提供可能な住宅(4月4日現在)
公営住宅25戸(サンコーポラス富来20戸、ほか5戸)
民間住宅37戸(民間アパート27戸、個人住宅10戸)
合計62戸

民間の支援活動

4月22日(金)

国東町岩屋のヘルメット潜水(株)(伊賀正男社長)がウエットスーツ生地550枚を福島県新地町へ提供

市民から提供のあったお米660kgとストープ2個も同町へ輸送



4月22日(金)、国東町岩屋のヘルメット潜水(株)で行われた出発式

義援金を受け付けています

東日本大震災に伴う義援金を受け付けています
皆様の温かいご支援をお願いいたします

義援金の受付場所

- 国東市福祉事務所
- 国見総合支所地域市民健康課
- 武蔵総合支所地域市民健康課
- 安岐総合支所地域市民健康課

受付期限

9月30日(金)

受付時間

午前8時30分～午後5時(土・日、休日を除く)
※義援金は、各窓口のほか郵便振替でも受け付けています。



福祉事務所の義援金受付箱

義援金受付口座 (郵便局・ゆうちょ銀行)

口座記号番号 00140-8-507
口座加入者名 日本赤十字社 東日本大震災義援金
取扱期限 平成23年9月30日(金)
※郵便局窓口での取り扱いの場合、振替手数料は免除されます。
※本義援金につきましては、半券をもって受領証を兼用します。
※通信欄にお名前、ご住所、お電話番号を記載してください。

問い合わせ 国東市福祉事務所 ☎0978-72-5164



県民安全・安心メール あなたのケータイに 県内の災害情報が届きます

大分県では「県民安全・安心メール」を配信しています。気象情報や津波警報・注意報、避難勧告、避難指示などの防災情報等が携帯電話やパソコンに電子メールで届きますので、いざというときに備えて登録しておきましょう。

【配信される情報】

気象情報・地震情報・津波情報・火山情報・土砂災害情報・洪水予報
竜巻注意報・避難情報・河川水位情報・光化学オキシダント情報・食中毒注意報

【メールの登録方法】

携帯電話からe@bousai-oita.jp まで空メールを送るか、
QRコードを読み取り、登録サイトの指示に従ってください。

【登録サイト】

<http://www.bousai-oita.jp/>



QRコード

問い合わせ 大分県生活環境部防災危機管理課 ☎097-506-3155

コミュニティバス「おでかけ号」

の利用状況をお知らせします



平成21年度と比較して年間延べ利用者数が約1,000人減少しています。

平成22年度 国東市コミュニティバス運行事業 路線別 利用者集計表 (単位:人)

順位	路線名	運行地域	運行曜日	平均乗車数(1便あたり)			平成22年度 上り下り 乗車数合計
				平成22年度	平成21年度	比較増減	
1	松ヶ迫・小ヶ倉線	武蔵町	金	18.6	19.8	▲ 1.2	1,902
2	向田・浜陽線	国見町・国東町	金	18.5	23.5	▲ 5.0	1,888
3	赤松線	国東町	水	11.0	14.2	▲ 3.2	1,149
4	吉松線	安岐町	木	10.3	8.6	▲ 1.7	1,098
5	深江・寺山線	国東町	月	9.8	10.4	▲ 0.6	1,004
6	堅来線	国東町	火	9.6	8.7	▲ 0.9	1,003
7	治郎丸線	国東町	金	8.2	8.5	▲ 0.3	847
8	志和利線	武蔵町	水	7.4	6.6	▲ 0.8	774
9	山口線	安岐町	月	7.2	7.6	▲ 0.4	745
10	油留木線	安岐町	火	5.8	6.2	▲ 0.4	613
11	鬼籠・櫛海線	国見町	水	5.8	7.2	▲ 1.4	608
12	櫛来線	国見町	木	5.8	5.5	▲ 0.3	618
13	熊毛・長瀬線	国見町	月	4.7	5.3	▲ 0.6	482
14	小原線	国東町	木	3.6	4.6	▲ 1.0	389
15	大熊毛・小熊毛線	国見町	火	3.6	4.1	▲ 0.5	381
合 計				8.7	9.3	▲ 0.6	13,501

☆平均乗車数は朝の下り便と正午前後の上り便の1往復により算出したものです。

「おでかけ号」の利用には、事前の申し込みや手続きは不要です

どなたでも1回100円の運賃で乗車できます。

平成22年度は、一部の路線で経路の変更などを行いました。利用の状況・交通状況の調査結果・要望を基に、今後も路線の変更を検討します。

折り込みの時刻表をご覧のうえ、積極的なご利用をお願いします。

国東市ふるさと応援寄附金（ふるさと納税） ありがとうございました

「ふるさと納税制度」として、国東市では「国東市ふるさと応援寄附金」の募集を行っています。

平成22年度にお寄せいただいた寄附金の状況をお知らせします。

ご寄附により「ふるさと国東」を応援いただきありがとうございました。寄附金は「国東市地域振興基金」に積み立て、今後のまちづくりに活用させていただきます。

平成22年度 寄附金額

(平成22年4月～平成23年3月末)

1,135,314円(12人)

平成20年度からの累計額

2,927,314円

氏名	住所	寄附金額
梶原 修 様	東京都稲城市	—
吉田 豊 様	国東市武蔵町	—
中野 昌子 様	長野県上田市	—
楠本 浩二 様	東京都江東区	—
宮川 敏彦 様	神奈川県平塚市	100,000円
森田 政尋 様	東京都新宿区	100,000円
小田原 寛子 様	千葉県市川市	30,000円
宮光 文明 様	東京都杉並区	150,000円

事前に了承された方のみ掲載しています。
一部ご本人の希望により非公表とさせていただきます。

問い合わせ 企画課 企画班 ☎0978-72-5161



あなたの家は大丈夫？



木造住宅の耐震診断費用の一部を補助します

対象

昭和56年5月31日以前に建築された木造一戸建て住宅（一定の条件を満たす建築物で県に登録した専門家が診断するもの）

補助金額

かかった費用の2/3
(上限3万円)

募集戸数

5戸

木造住宅の耐震改修工事費の一部を補助します

対象

昭和56年5月31日以前に建築された木造一戸建て住宅（一定の条件を満たす建築物で耐震診断の結果、評点が1.0未満であるもの）

補助金額

かかった費用の1/2
(上限60万円)

募集戸数

2戸

アスベストの調査分析費用を補助します

対象

民間の建築物で吹付け建材にアスベストが使用されているおそれのある建築物の調査分析費

補助金額

かかった費用
(上限25万円)

募集棟数

1棟

耐震診断・改修の必要性は？

昭和56年以前に建てられた木造住宅は、一部に耐震性が不足している可能性があります。しかし、昭和56年以前に建てられたすべての住宅の耐震性が不足しているという訳ではありませんので、耐震診断を受けて耐震性を確かめる必要があります。

耐震診断の結果、耐震性能が不足している場合には耐震改修（補強工事）が必要です。

アスベストとは？



天然の鉱物で石綿と呼ばれ、熱や摩擦に強いため、これまで建築資材としてさまざまな形で使われてきました。現在では、原則として製造も使用も禁止されていますが、平成元年以前に建てられた建築物に吹付け材が使用されている場合には、その吹付け材にアスベストが含有しているおそれがあります。

アスベストの繊維は空気中に浮遊しやすく、人が吸収しやすいという特徴があります。アスベストを吸収すると、肺がんや悪性中皮腫等の原因となるおそれがあります。

※全て事前に申請が必要です。詳しくは建築住宅課までお問い合わせください。

申し込み・問い合わせ 建築住宅課 都市建築班 ☎0978-72-1111 内線193・196

新たに6件が市指定文化財に

有形文化財 美術工芸



銅造観音菩薩立像 (1躯)



木造六所権現男神像 (6軀)

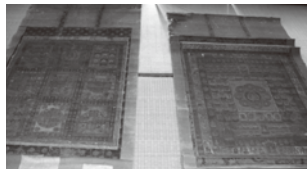

両界曼荼羅図 (2幅)



釈迦三尊善図 (1幅)

所有者 文殊仙寺 (国東町大恩寺)



木造薬師如来坐像及び十二神将立像

所有者 照恩寺 (武蔵町三井寺)

3月28日(月)、国東市教育委員会は、新たに6件の文化財を市指定文化財に指定しました。

指定を受けたのは、次のとおりで、市教育委員会から諮問を受けた国東市文化財調査委員会(丹田秀信会長)の答申を経て指定されました。

今回の指定で、市の指定文化財(登録含む)は440件(うち国指定14件、県指定92件、市指定315件、国登録19件)となりました。

有形文化財 建造物



伊美別宮社石橋

所有者 別宮社(国見町伊美)

問い合わせ 文化財課 ☎0978-72-2677

映画『手塚治虫のブッダ 赤い砂漠よ!美しく』国東市特別上映会

日 時 7月3日(日) 【1回目】午前10時30分～、
【2回目】午後2時～(上映時間は、1時間51分)

場 所 アストくにさき

入場料金 【前売券】大人/大学生・高校生 1000円
(全国での映画公開前日である5月27日(金)までの取り扱いです。)※中学生以下は、前売券はありません。※この前売券は、全国どこの公開劇場でも5月28日からの公開期間中、ご利用頂けます。
【当日】大人1,700円 大学・高校生1,400円
中学生・子ども(3歳以上)1,000円

前売券販売場所 国東町商工会(取扱加盟店はお問い合わせください)
☎0978-72-2000

問い合わせ (株)テス・サービス ☎092(291)6761 (午前9時30分～午後6時(平日)(土・日・休日を除く))



(C)2011「手塚治虫のブッダ」製作委員会

くにさき 香りの歴史と香水づくり体験

大分香りの博物館から「香水づくりプチ体験」のコーナーがやって来ます。

日 時 6月25日(土) 午前11時～

場 所 弥生のムラ・国東市歴史体験学習館

スケジュール 午前11時 ハーブを使った石窯料理体験
午後1時 講演会「香りの歴史について」
午後2時 オリジナル香水づくり

参加料 無料

募集人員 先着60人(30組)

応募期間 5月20日(金)～6月18日(土)

申し込み問い合わせ 弥生のムラ・国東市歴史体験学習館
☎0978-72-2677

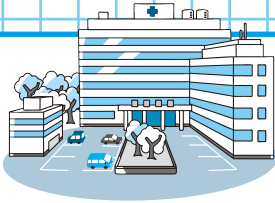

市民病院だより

市報版

この震災では、全国から多くのDMAT(災害派遣医療チーム)が被災者の救援を行っていることが報道されました。DMATとは「災害急性期に活動できる機動性を持ったトレーニングを受けた医療チーム」と定義されており、医師、看護師、業務調整員で構成され、大規模災

平成23年3月11日14時46分に発生した東北地方太平洋沖地震は、東北地方を中心に東日本に甚大な被害をもたらしました。この地震により、お亡くなりになられた方々へのご冥福をお祈り申し上げますとともに、被災者の皆様とご家族に心からお見舞いを申し上げます。

DMAT

(ディーマツト・災害派遣医療チーム)



害などの現場に、急性期(おおむね48時間以内)に活動できる機動性を持った、専門的な訓練を受けた医療チームのことを言います。

阪神・淡路大震災で災害医療について多くの課題が浮き彫りとなり、この教訓を生かし、各行政機関、消防、警察、自衛隊と連携しながら救助活動と並行し、医師が災害現場で医療を行う必要性が認識されるようになり「一人でも多くの命を助けよう」と平成17年4月に発足しました。

DMATには日本DMATと大分県内のみで活動する大分DMATがあり、国東市民病院にも併せて12人(平成23年4月1日現在)のDMAT隊員がいます。今回の震災に対して、いつでも出動できる準備を整えて待機していました。

病院は現在「災害に強い病院」となるように建て替え工事を行っていますが、建物だけではなく、災害医療に対しても毎年訓練を実施しています。昨年は国東高校の学生ボランティアにも参加協力をしていただきました。今年も6月5日(日)に訓練を行う予定です。訓練は自由に見学いただけますので、興味のある方は是非お越しください。



お知らせ

国東市民病院 合同災害訓練

日程 6月5日(日)
(見学は自由です)
患者役などの訓練ボランティアを募集しています。



△昨年の訓練の様子

問い合わせ 国東市民病院 庶務課 ☎0978-67-1211

住民健診のお知らせ ~平成23年度~

自分のため・家族のため **今できることは健診です**

住民健診が、5月から10月まで実施されます。(詳しい日程は別途回覧の住民健診日程表をご覧ください)
 国東市の受診状況をみると、特定健診もがん検診も、40歳・50歳代の働き盛りの年齢層の受診が少ない傾向がみられます。

平成23年度、市では、働き盛りの年齢層の受診を推進するために、住民健診において、**節目年齢の対象者のがん検診自己負担額を、無料**にする取り組みを行います。対象になっている方は、この機会にぜひ健診を受診しましょう。

【住民健診で実施できる項目と料金】

項目	対象年齢	自己負担額	検診料金 (対象年齢 以外の金額)	検査内容
特定健康診査 (健康診査)	18歳以上	無料	—	身長・体重・腹囲・血圧測定、尿・血液検査など、基本的な健診項目を行います。※40歳以上の方の受診には、「特定健康診査受診券(健康診査受診券)」が必要です。
胸部レントゲン検査	18歳以上	無料	—	結核や肺がんを見つけます。
胃がん	40歳以上	500円	4,600円	バリウムを飲んで胃透視を行います。
子宮頸がん	20歳以上	500円	4,180円	
乳がん	超音波 30歳以上	500円	2,500円	超音波検査及びマンモグラフィー検査
	マンモグラフィー 40歳以上	500円	3,000~ 3,500円	
大腸がん	40歳以上	500円	1,870円	2日間便をとって提出します。容器は健診当日配布します。
肺がん(喀痰)	40歳以上	500円	3,160円	喫煙歴のある方、血痰が出るなど自覚症状のある方を主に対象とします。3日間痰をとって提出します。容器は健診当日配布します。
前立腺がん	55歳以上	500円	2,000円	血液検査を行います。
腹部超音波検査	40歳以上	500円	3,000円	超音波で行う肝臓や腎臓の検査です。 ※1日先着30名のみ受付
骨密度検診	40歳以上	500円	1,550円	素足になり、かかとの骨を検査し全身の骨の状態を調べます。
胃血液検査	希望者全員	2,100円	—	胃の状態を血液検査で確認します。
尿細胞診検査	尿検査で 潜血のあった 方で希望者	1,050円	—	尿検査にて潜血(+)以上の方の尿を検査します。

※検診料金は、休日1割増、自己負担額は休日も同額です。

【がん検診が無料で受けられる方】 ※無料で受けられる検診には○がついています

対象年齢	生年月日	子宮頸がん (女性のみ)	乳がん (女性のみ)	胃がん	大腸がん	前立腺がん (男性のみ)
20歳	平成2年4月2日~平成3年4月1日	○				
25歳	昭和60年4月2日~昭和61年4月1日	○				
30歳	昭和55年4月2日~昭和56年4月1日	○				
35歳	昭和50年4月2日~昭和51年4月1日	○				
40歳	昭和45年4月2日~昭和46年4月1日	○	○	○	○	
45歳	昭和40年4月2日~昭和41年4月1日		○	○	○	
50歳	昭和35年4月2日~昭和36年4月1日		○	○	○	
55歳	昭和30年4月2日~昭和31年4月1日		○	○	○	○
60歳	昭和25年4月2日~昭和26年4月1日		○	○	○	

【子宮頸がん・乳がん】対象者には、クーポン券が送付されます。健診受診時には、クーポン券をご持参ください。
 【胃がん・大腸がん・前立腺がん】受診時に健康保険証をご持参ください。



10年後も元気なあなたでいるために
あなたのからだを見直すチャンス!
 ～国東市特定保健指導のご案内～

※特定保健指導とは、特定健診でメタボリックシンドローム(メタボ)に該当した方が、それを改善するために利用できる特別な保健指導のことです。

**メタボ解消法
丸ごと伝授**

**あなたのペースで
楽しく出来る**

**リピーターさん
大歓迎**

健康診断の後、しっかり自分の身体を見つめなおしましょう。

国東市では、下記の支援機関で、保健師、栄養士による特定保健指導を行っています。特定保健指導のご案内は個別送付します。

支援機関名	支援場所	支援形態・その他
厚生連健康管理センター	市内保健センター・保健福祉センター	○個別面接・電話・お手紙 ○6カ月間支援 ○個別対応ですので、働きながらも支援が受けられます。
国東市民病院	国東市民病院	
大分県地域保健支援センター	市内保健センター・保健福祉センター 及び家庭訪問	
国東市役所	市内保健センター・保健福祉センター	月1回の教室(血液検査2回無料)

平成23年度 保健栄養教室受講生募集

6月から以下の内容で教室を行いますので受講者を募集します。

実施期間 平成23年6月～平成24年3月の原則として第3金曜日
 1回/月(計10回) 午前9時30分～午後1時
 (ただし、内容によって日時を変更する場合があります)

場 所 国東保健センター

内 容 健康づくりや生活習慣病予防、地域での活動について講義や実習など

費 用 原則として不要

申込期限 5月31日(火)

※詳しい日程や内容については、受講希望者へ後日連絡します。なお、この教室の修了生は食生活改善推進協議会の会員となり、地域の健康増進のために活動していただきます。

高齢者のよい歯のコンクール参加者募集

健康で活力ある人生を送るためには、80歳で20本の歯を保つことが重要だといわれています。そこで、口腔の健康に努力してきた高齢者の方を表彰しますので、ふるってご応募ください(自薦他薦は問いません)。

日 時 6月9日(木) 午後1時10分～2時10分

場 所 国東保健センター

対 象 平成23年3月31日現在、80歳以上(昭和6年3月31日以前生まれ)で自分の歯が20本以上ある方。ただし、以前に第2次審査で表彰された方を除く。

申込期限 5月27日(金)

申し込み
問い合わせ

国東保健センター
 国見総合支所 地域市民健康課
 武蔵保健福祉センター
 安岐総合支所 地域市民健康課

☎0978-73-2450
 ☎0978-82-1112
 ☎0978-68-1184
 ☎0978-67-1114

4月
17日



行入ダムでこいのぼり

4月17日(日)、国東町横手の行入ダムに恒例のこいのぼりが登場しました。

地域おこしグループ行入見来会(郷司日出海会長)の皆さんが活動の一環として取り組んでおり、今年で15回目。ダム湖と上流のくにさきパークゴルフ場に渡したワイヤーとロープに、約300匹の色とりどりのこいのぼりが風を受けて元気に泳ぎました。また、こいのぼりの間には、「がんばろう!日本」と被災地の復興を祈るメッセージも飾られました。

鮎の放流

国東町横手

4月15日(金)、国東町横手の馬場河川愛好会(本田昭雄会長)の皆さんと豊崎小学校(山元公一校長・児童26人)の児童が鮎の稚魚1000匹を横手川に放流しました。同会は横手川の草刈りや清掃などに取り組んでおり、鮎の放流を行うのは、今年で6回目。会員の皆さんは、川岸に止めたトラックから、稚魚の入ったバケツをリレーし、受け取った児童はバケツからやさしく放流しました。



4月
20日



安岐町中園

4月20日(水)、安岐川を素足で歩く会(徳部伝造会長)は、安岐中央小学校(秋吉雄二校長)の4年生児童38人と安岐町中園の高原橋で、鮎の稚魚を放流しました。同会は、安岐川の環境を守り、子どもたちが自然に親しむことを目的に、毎年この時期に稚魚の放流を行っています。今回は、高原橋と上流の2箇所合計5500匹の稚魚を放流しました。参加した児童は「初めて鮎の放流をして楽しかった。大きくなって安岐川に戻ってきてほしい。これからも安岐川を大切にしていきたい」と会の皆さんに感想を述べました。

行政相談委員・総務大臣感謝状

永年にわたり行政相談委員を勤められ退任された吉武玲子さん(安岐町油留木)と森本ミドリさん(武蔵町糸原)へ総務大臣感謝状が贈られました。吉武さんは20年間、森本さんは6年間、行政相談委員として、国などが行っている仕事に対する苦情や要望の解決に取り組み、行政相談制度の発展に貢献されました。4月20日(水)、市役所で贈呈式が行われ、山崎久雄大分行政評価事務所所長から感謝状が手渡されました。



(左から)三河明史市長、森本さん、吉武さん、山崎所長

ま

ち

の

話

題

4月
3日



割石地藏尊桜祭り

4月3日(日)、国東町寺山の割石地藏尊で桜祭りが開催されました。今年の桜は開花が遅れたため、八分咲きでしたが、割石地藏講の皆さんと国東高校JRCの生徒によりぜんざいが振る舞われ、開運祈願とお花見を兼ねて多くの参拝客でにぎわいました。

国東半島クラブの日吉屋源治選手が選手宣誓



4月
9日 4月
10日

九州シニアソフトボール大分大会

4月9日(土)・10日(日)の2日間、第32回九州シニアソフトボール大会が国東市営グラウンドを主会場とする市内5会場で、九州各県から49チームが参加して、年齢を感じさせない熱戦が繰り広げられました。市内チームは国東半島クラブ(都留喜多男監督)が出場し、ベスト4に入る活躍を見せました。



開会式の様子

4月
20日



中学1年生に反射タスキの贈呈

国東警察署と大分県交通安全協会国東支部(諸富忠支部長)は、登下校時の事故を防いでもらおうと、市内の新中学1年生278人に反射タスキを贈りました。4月20日(水)、国東警察署で行われた贈呈式では、江藤鉄夫署長から、新1年生代表の明石大河さん(国東中)にタスキが手渡されました。明石さんは「タスキをして事故の無いように登下校します」とお礼を述べました。

(左から)江藤署長、山本泰光教育長、明石さん、諸富支部長

くにさきチャリティー ドッグフェスタ2011

4月10日(日)「くにさきチャリティー ドッグフェスタ2011」が国東町小原の黒津崎お祭り広場で開催され、市内外から愛犬家の皆さんが訪れ、たくさんの犬でにぎわいました。会場では、盲導犬の体験や、投げた円盤を犬がキャッチするディスクドッグの実演などが行われました。また、震災の被災動物救援のため「緊急災害時動物救援本部」への義援金の協力も呼びかけました。

4月
10日



こころをつなぐまちづくり

人権シリーズ vol.60

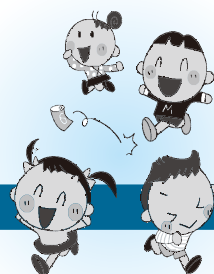

未曾有の被害をもたらした東北地方太平洋沖地震。被災された方々、ご家族の皆様にご心からお悔やみとお見舞いを申し上げます。

震災直後からコマージュナルが自粛され、その代わりに「住みよい市民社会の実現を目指す」ACJジャパンの啓発コマージュナルが大量に流されるようになりました。その中の一つに「こだまでしようか」があり、これを学んだ児童もいます。

今回は平成22年度武蔵町人権フェスティバルに応募された作品の一つを紹介いたします。

こだまでしようか
「遊ぼう」っていうと
「遊ぼう」っていうと
「ばか」っていうと
「ばか」っていうと
「もう遊ばない」っていうと
「遊ばない」っていうと
そうして、あとで
さみしくなって、
「ごめんね」っていうと
「ごめんね」っていうと
こだまでしようか、
いいえ、だれでも。
(金子みすゞ全集より)

相手の気持ちを考えて

武蔵東小学校5年(応募当時)

田邊 凌雅

ぼくは、友だちと遊ぶのが大好きです。でも、遊んでいるうちにぼくがいやになる言葉を言われたりしたことがあります。その時のぼくの気持ちは、とってもいやな気持ちでした。そのことを、家に帰って、お父さんと、お母さんに相談してみると、お母さんが、「あんたもそういうことがあるやろ。」と言われました。

ぼくは、お母さんに言われた時、ぼくも人がいやだなと思うような言葉を使っていたことがあったなということを思い出しました。

ぼくは、相手がいやな気持ちになる言葉を使う時はなんとも思わないけど、言われた方はいやだなと思うはず、とぼくは思います。だからぼくは、あの時から、人にやさしくすると心の中で思いました。

でも、つい相手がいやになる言葉を使うことが、今でもあります。ぼくは、その時なげか、自分が言った言葉で自分が悲しい気持ちになりました。わけは、ぼくの言った言葉で相手の気持ちをききつけたからです。

一学期に「こだまでしようか」という詩を勉強しました。金子みすゞさんの詩です。ぼくは、この詩を読んで、いやな言葉を言ってしまったら、相手をききつけるだけじゃなく、いやな言葉がかえってきたり広がったりすることに気づきました。

ぼくは、自分が言う一言一言の言葉を考えながら、言葉にしたいです。これからは、自分の言った言葉で、相手の気持ちをききつけたいように気をつけたいです。

第4回国東市隣保館まつり

「NUNOの川柳」応募作品

いづくしむ心を花は裏切らず

国東町 平永 光

ごめんねと

すなおにうそをのんぼ

武蔵町 藤原 良輔

お知らせ

☆同和問題学習会(隣保館)

5月27日(金) 午後2時~4時

問い合わせ 国東市隣保館

☎0978-68-1722

こんにちは! 男女共同参画班です



☆第3次おおいた男女共同参画プランが策定されました☆

県は、第3次おおいた男女共同参画プラン(平成23年度～27年度の5カ年計画)を3月に策定しました。第3次プランでは、総合目標を「男女共同参画社会の実現」とし、3つの基本目標、12の重点目標と推進体制を定めています。第2次プランで設けた16の数値目標は大幅に見直され、新たに14の項目が盛り込まれ、重点目標ごとに計20の数値目標が設定されています。

総合目標「男女共同参画社会の実現」

日本国憲法には個人の尊重と法の下での平等がうたわれています。性別にかかわらず誰もが平等に尊重され、自らの存在に誇りを持ち、心豊かな人生を送ることができる男女共同参画社会の実現を目指します。

新設された数値目標(一部)・・・平成27年度の目標値、【 】内は平成21年度実績

- ・女性委員の割合が40%以上の県の審議会等の割合 目標値50% 【42.6%】
- ・学校教育の場において「男女の地位が平等」と感じる人の割合 目標値75% 【59.5%】
- ・社会全体において「男女の地位が平等」と感じる人の割合 目標値30% 【14.4%】
- ・PTAに父親部会がある小・中学校の割合 目標値60% 【38.7%】
- ・30～34歳女性の就業率 目標値72.4% 【64.0%】

県では、急速な少子高齢化の進展や人口減少社会に突入した現在、豊かな社会を創造するためには、男女共同参画社会の実現が必要不可欠とし、この計画を着実に推進するため、皆様のご理解とご協力をお願いしています。

☆完成!男女共同参画創作カルタ☆

国東市男女共同参画出前講座講師団で昨年から取り組んできた創作カルタが完成しました。読み札を講師団で考案し、絵札の制作を漫画甲子園やデザインコンクールで活躍している国東高校美術部(15人)に依頼しました。顧問の岡部心介先生の指導で、約1カ月かけて44組のカルタが完成しました。完成後に部員の皆さんと講師団の相部秀彦さん、吉田昇子さんで実際にカルタを取ってみました。部員の皆さんは「このような依頼を受けたのは初めてで、やりがいがあった。役にたててよかった」「男女共同参画は家庭科で学んでいたが、読み札のわからない言葉を自分で調べた」「試験やデザインコンクールの合間を縫っての制作となった」「楽しかった」と感想を話してくれました。

今後は、このカルタを出前講座で活用したいと考えています。難しく考えず、カルタで遊びながら男女共同参画について考えてみませんか? 皆さんからの出前講座の申し込みをお待ちしています。



△美術部の皆さん



ま 待っても参画社会はやってきません さあ行動!

や やさしさで明るい国東つくろうよ

問い合わせ

国東市人権・同和对策課 男女共同参画班
☎0978-72-0354 FAX0978-72-0357
E-mail jinken-dowa@city.kunisaki.lg.jp



新着図書のご案内

国見図書館

『トリックアート図鑑 ふしぎ絵』
グループ・コロンブス(著)

じっくり眺めていると頭が痛くなることがあるかもしれませんが、だからといって内容が難しい本ではありません。むしろ楽しい本といえるでしょう。

数あるトリックアートの中から不可能な立体や、あるはずのない形や色が見える絵などが紹介されています。中でも驚いたのが、何もしていないのに絵が動いて見える「最適化型フレーザー・ウィルコックス錯視」という作品。色の明るさや形によって動いているように見える錯覚ですが、ずっと見ていると乗り物酔いしたような気分になりそうでした。

人によって見え方は違います。「見えた」「見えない」と、適度に目を休めながら家族で楽しんでください。

くにさき図書館

『お姫さま大全 100人の物語』 井辻朱美(監修)

小さい頃、お姫様ごっこをして遊んだ人はいませんか？大人になった今でも、お姫様になりたいと思っている人はいませんか？

そんな方にお薦めなのが本書。おとぎ話の中のお姫様から実在するお姫様まで総勢100人を紹介しています。ダイアナ妃やかぐや姫、江姫たち有名どころは言うまでもありませんが、景王・陽子やナウシカア、ハートの女王のような、載っていることが予想できないお姫様も登場します。また、お姫様の人気を上昇させるために重要な役割を果たす継母の解説なども掲載されています。

本書を読み、自分になりたかったのは、どのお姫様だったのか、これからお姫様になるなら、どんな風になりたいか、色々想像してお楽しみください。

武蔵図書館

『早稲田野球の魂 斎藤・福井・大石に
受け継がれた一球への想い』 應武篤良(著)

東日本大震災の復興を願って「がんばろう!日本」と銘打ち、プロ野球が4月12日にセ・パ同時開幕となりました。

ドラフト1位指名を3人も輩出した早稲田大学野球部の應武篤良監督。昨シーズンでユニフォームを脱いだ監督が、ぜひ記録に残したいと願った1冊です。

「ハンカチ王子」として高校・大学と注目され続けた斎藤佑樹投手。プロ入りを断り一浪して入部した福井優也投手。県予選敗退高校からショートとして入部した大石達也投手。

彼らと過ごした4年間と、自身もプロ入りを断り大学へと進み、社会人野球を経て新日鐵君津監督から早稲田大学野球部監督へと続く野球人生を綴っています。

安岐図書館

『うちの3姉妹 15』 松本ぷりっつ(著)

漫画家が自らの子育ての様子を描く育児マンガがたくさん出版されていますが、なかでも大人気なのが『うちの3姉妹』です。フー・スー・チーの個性あふれる3姉妹が巻き起こすおっぺけペーな日常と母の愛情あふれる鋭いツッコミが絶妙で思わず笑ってしまいます。どこの家庭でもありそうな毎日が描かれているので「うちの子もそうそう!」とママたちの共感を呼ぶのでしょうか。

安岐図書館では育児本コーナーを設けています。妊娠中や産後のケア・離乳食・赤ちゃんの病気・育児エッセイなど子育て中の悩みや疑問解決へお役に立てる本をたくさんご用意していますので、ぜひお気軽にご利用ください。

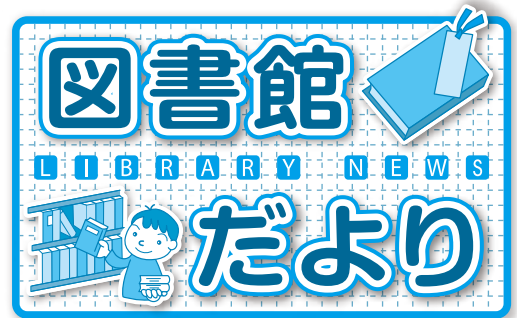

開館時間 午前10時～午後6時

図書館カレンダー 5月

日	月	火	水	木	金	土
1	2	3	4	5	6	7
8	9	10	11	12	13	14
15	16	17	18	19	20	21
22	23	24	25	26	27	28
29	30	31				

■は休館日。

31日(火)は資料整理のため休館です。

問い合わせ

国見図書館 ☎0978-82-1585
 くにさき図書館 ☎0978-72-3500
 武蔵図書館 ☎0978-69-0946
 安岐図書館 ☎0978-67-3551

図書館行事のご案内

国見図書館

おはなしひろば

13日(金)午前9時30分～ 熊毛幼稚園・保育所

14日(土)午前9時30分～ 国見図書館

27日(金)午前9時30分～ 竹田津幼稚園・保育所

くにさき図書館

おはなし会

8日(日)午前10時30分～

28日(土)午後2時～

武蔵図書館

おはなしへや

11・25日(水)午後3時30分～

21日(土)午後3時～

6月4日(土)午前10時30分～

移動図書館 吉広地区

19日(木)午後1時30分～2時

安岐図書館

6月1日(水)は蔵書点検のため休館です。

ひまわりのへや(おはなしと工作)

14日(土) 午前10時30分～

情報コーナー

- 国東市役所 ☎(0978)72-1111(代)
- 国見総合支所 ☎(0978)82-1111(代)
- 武蔵総合支所 ☎(0978)68-1111(代)
- 安岐総合支所 ☎(0978)67-1111(代)
- 国東市消防本部 ☎(0978)72-1101
- 国東市民病院 ☎(0978)67-1211(代)

催し

**第7回み仏の里
くにさきウォーキング大会**

日時 5月14日(土)・
15日(日) 午前8時45分集合

集合場所

14日 市役所安岐総合支所

Aコース10km Bコース15km

15日 国東町小原

黒津崎・お祭り広場

Cコース10km Dコース15km

参加費

1人1日500円(2日間千円)

(小学生以下は無料)

申込期限

5月9日(月)(当日受付可)

申・問 み仏の里くにさき

ウォーキング大会事務局

☎090-4983-3286

(山下)

武蔵町ホテルまつり

期 日 6月4日(土)

場 所

武蔵町麻田報恩寺公園

内 容 午後6時半から

ミニコンサート。午後8時

から報恩寺公園周辺など

で行われるホテル観賞会。

問 武蔵総合支所地域総

務課

☎0978-68-1111

ホテルを育てる会(末綱会長宅)
☎0978-69-0303

**東洋大学講師派遣事業
文化講演会**

日時 5月27日(金)

午後1時30分

場 所 弥生のムラ・

国東市歴史体験学習館

講師

東洋大学文学部

吉田公平教授

問 弥生のムラ・国東市歴

史体験学習館

☎0978-72-2677

お知らせ

**まちづくり公募補助金
公開プレゼンテーション**

平成23年度の応募団体が、
地域活性化に取り組む事
業計画を発表します。

日 時 5月15日(日)

午後1時～4時(予定)

場 所

アストくにさきマルチホール

問 企画課 企画班

☎0978-72-5161

優良運転者を表彰します

交通安全協会では、無事

故・無違反を続けられた優
良な自動車運転者の方を
表彰しています。

表彰基準

交通安全協会国東支部

の会員で、現に自動車の運

転に従事し、

① 運転に従事した期間が、

15年以上または20年以上経

過していること。

② 過去、それぞれの定期

間、交通事故の当事者とし

て、または交通関係法令違

反により刑事処分等を受

けたことがないこと。

③ 過去5年または 10年以

内に無事故・無違反である

こと等を満たしている方が

表彰されます。詳しくは、

お問い合わせください。

申請期限 6月15日(水)

問 大分県交通安全協会国東支部

☎0978-72-0021

**ジャンボタニシ被害を
防止しましょう!**

ジャンボタニシは、田植

え間もない稚苗を食べ被

害を与えるので、発生初期

から防除しましょう。

① 浅水管理 代かき時は
田面を均平にし、田植後、

2週間頃までは浅水管理
をする。

② 殺貝剤散布 田植後、

ジャンボタニシを確認した

ら、水深3～5cmの状態

で均一に散布し、散布後7日

間は水を保つ。

問 農政課

☎0978-72-5167

上下水道課からのお知らせ

下水道使用料の対象人数

に変更があったら

下水道に加入されてい

る方で、井戸水を使用され

ている世帯の使用料は、世

帯人数を対象として算定

しています。

世帯員に変更があった

場合は「下水道使用世帯員

異動届」が必要です。

水道の使用開始・中止・使

用者の変更があったら

引越し等により新たに

水道(市営)・下水道を使用

される場合や使用を止め

られる場合、ご使用者の名

義を変えられる場合には

届出が必要です。詳しくは

お問い合わせください。

問 上下水道課

☎0978-72-5197

**日常生活用具給付事業
(火災警報器)を実施しています**

障がい者に対する日常生活用具給付事業の対象機器の一つに「火災警報器」があります。

対象者

- ①障害等級2級以上の身体障害者(児)
- ②重度もしくは最重度の知的障害者(児)

①または②に該当し、火災発生の感知や避難が著しく困難な方のみで構成される世帯。

基準額 15,500円

事前に申請が必要で、購入後の申請はできませんのでご注意ください。また、所得制限など支給要件があります。詳しくはお問い合わせください。

問

福祉対策課 障がい福祉班
☎0978-72-5164
FAX 0978-72-5171

**子ども手当は
引き続き支給されます**

子ども手当は、平成23年4月～9月までの6カ月間、これまでと同じ月額13,000円で引き続き支

給されることになりました。

支給金額

子ども一人につき
月額13,000円
支給対象となる子ども

0歳から中学校卒業(15歳)になった後の最初の3月31日までまで

支給月

6月(2月分～5月分)
10月(6月分～9月分)

問 福祉対策課 家庭福祉班
☎0978-72-5164

**つけましたか?
住宅用火災警報器**

住宅用火災警報器の設置期限は5月31日です。購入後、自分で取り付け困難な方には、取り付け支援を行います。

問 国東市消防本部
☎0978-72-1101

**精神保健(うつ病)
家族教室**

対象 うつで治療中の方のご家族

日程 ①6月15日(水)

②6月29日(水) 2回シリーズ

時間 午後1時30分～4時

場所 大分県こころとか

らだの相談支援センター

内容 講義、家族の話し合い

参加費 無料(要事前申込)

申込期限 6月6日(月)

申・問 大分県こころとか

らだの相談支援センター
こころの健康課
☎097-541-5276

福島県からのお知らせ

～避難している皆さまへ～

福島県では、被災され避難している皆さまに、お住まいになつていた市町村へ、現在の住所地、連絡先などを、お知らせいただくようお願いしています。連絡が済みでない方はお早めにご連絡ください。

なお、福島県双葉郡にお

住まいになつていた皆さま

は、「福島県双葉郡支援センター」へ、至急、ご連絡を

お願いします。

双葉郡支援センター

☎0120-0006-8655

(午前8時～午後10時)

募集

緊急雇用事業・
臨時職員を募集中

職種 作業員

作業内容

市道で交通の妨げになつている樹木、雑草の除去作業等

雇用期間 6月～3月

募集人員 10人

※募集はハローワークを通じて行います。

問 建設課 管理班
☎0978-72-5169

**大分県専門職産育休
サポーター(臨時職員)の募集**

大分県では、県の本庁及び県内地方機関において、育児休業等を取得する職員の代替職員として勤務する専門職の臨時職員採用候補者名簿への登録希望者を募集します。

職種

保健師、獣医師、薬剤師、化学、農業、畜産、林業、水産

問 大分県人事課
☎097-506-2311

**街なか
にぎわいプラン募集**

大分県では、商店街をよ

り魅力のあるにぎわいの場にするプランを募集しています。審査のうえ優秀なプランについては、応募者を実施していただき、その費用の一部を助成します。

応募方法など詳しくは、お問い合わせください。

応募期限 6月17日(金)

申・問 大分県商業・サービス業振興課
☎097-506-32805

相談

6月1日は
「人権擁護委員の日」です

「人権擁護委員の日」にちなみ、無料相談所を開設します。

日時 6月1日(水)
午前10時～午後3時

場所

みんなんかん、アストくにさき、武蔵中央公民館、安岐総合支所

内容 高齢者・子ども・女性の人権、同和問題、家庭内

や隣近所のもめごとなど

問 人権・同和対策課
☎0978-72-0354

人権・同和対策課
☎0978-72-0354

ケーブルテレビ番組表

デジタル11・アナログ1

時刻	月～木	金	土・日
6:00	ゴルフクリニック		
6:30	ママわかるっチュ		
7:00	ちよるちよる体操、7:05番組案内		
7:30	7:10文字情報		
8:00	くにさき情報レストラン①(自主制作番組)		
8:30	8:50お知らせ横丁		
9:00	くにさき情報レストラン②(自主制作番組)		
9:30	9:50お知らせ横丁		
10:00	アーカイブ倶楽部(過去の番組を再放送)		
10:30			
11:00	OCTもぎたて情報局(生放送)	週刊ケーブル7(再)	
11:30			
12:00	くにさき情報レストラン①(自主制作番組)		
12:30	12:50お知らせ横丁		
13:00	くにさき情報レストラン②(自主制作番組)		
13:30	13:50お知らせ横丁		
14:00	大分県内のケーブルテレビ制作番組		週刊ケーブル7(再)
14:30			
15:00	ちよるちよる体操、15:05番組案内		
15:30	15:10文字情報		
16:00	アーカイブ倶楽部(過去の番組を再放送)		
16:30			
17:00	OCTもぎたてプラス～OITAタウン情報		
17:30	OITA元気ツズ		
18:00	OCT日替わり番組		
18:30	番組案内、18:35文字情報		
19:00	アーカイブ倶楽部	週刊ケーブル7(生放送)	アーカイブ倶楽部
19:30			
20:00	くにさき情報レストラン①(自主制作番組)		
20:30	20:50お知らせ横丁		
21:00	くにさき情報レストラン②(自主制作番組)		
21:30	21:50お知らせ横丁		
22:00	番組案内、22:05文字情報		
22:30			
23:00	OCTもぎたて情報局(再)	週刊ケーブル7(再)	
23:30			
0:00	くにさき情報レストラン①(自主制作番組)		
0:30	0:50お知らせ横丁		
1:00	くにさき情報レストラン②(自主制作番組)		
1:30	1:50お知らせ横丁		
2:00	文字情報		
6:00			

●自主制作番組「くにさき情報レストラン」は、①と②が隔週で土曜日に新しい番組に変わりそれぞれ2週間放送します。

●過去の制作番組を再放送する「アーカイブ倶楽部」は「情報レストラン①」と同じ土曜日に更新し2週間放送します。

●「くにさき情報レストラン①・②」と「アーカイブ倶楽部」の内容は、文字情報・データ放送・市ホームページ・大分合同新聞(国東欄)を確認ください。



国東市ケーブルテレビセンター
☎0978-73-0200

日時 5月12日(木)
午前9時30分～11時、
午後1時～2時30分

場所 大分文化会館小ホール

無料法律・人権相談
平成23年度憲法週間行事

問 大分行政評価事務所
☎097-5332-3715
総務課総務班
☎0978-72-1111

0570-003-110
(ゼロゼロみんなのひやくとおぼん)
受付時間 平日
午前8時30分～午後5時15分

相談内容 差別、虐待、いじめなど
問 大分地方法務局人権擁護課
☎097-5332-3368

◆(株)日本生物科学研究所九州工場 製品の品質管理及び検査
◆メーブル尽クニク(臨床工学技士) ◆(株)テオリック(機械

別府公共職業安定所 国東地域職業相談室
☎0978-72-0952

行政相談

(大分市荷揚町4-1)
相談内容 人権、金銭、不動産、雇用、交通事故、遺産相続など

日時 6月8日(水)
午前10時～正午

場所 大分県弁護士会所属弁護士ほか
問 大分地方裁判所総務課庶務係
☎097-5332-7161

場所 国東町 国東老人憩いの家
武蔵町 武蔵中央公民館相談室

全国共通 人権相談ダイヤル
0570-003-110

求人情報

市内で働きませんか?
従業員を募集中です。

◆(株)荒巻商店(営業および配送) ◆障がい者サポートセンター三角ベース(就労支援員) ◆日本エイム(株)大分オフィス(製造オペレーター【請】) ◆くにさきエコシステム(株)(ひまわり等の栽培と搾油作業) ◆むさし整形外科医院(理学療法士・正看護師) ◆アイリスソーコー(株)大分工場(工場内軽作業及び事務スタッフ) ◆製造オペレーター ◆(株)全

日警大分支社(施設常駐警備員)
◆(株)日本生物科学研究所九州工場 製品の品質管理及び検査
◆メーブル尽クニク(臨床工学技士) ◆(株)テオリック(機械

オペレーター) ◆オレンジ福祉会(どろろきの里(訪問介護員) ◆辯天樹器(株)(品質管理・成形工) ◆大分キヤノン(株)(製造スタッフ【障】) ◆メディケア亀寿苑(理学療法士介護職員) ◆あおぞら病院(看護管理者・総務職員・看護助手・介護福祉士・看護師) ◆(株)ショッピングプラザエース(販売) ◆安岐の郷(介護職) ◆山口水道工業(株)(さく井工) ◆大分第二交通(株)大分空港営業所(タクシードライバー) ◆スパーあおき安岐店(外商営業員) ◆(株)サンクローバ国見工場(肌着製造附属・生産事務) ◆(有)イチカワ物産(ガーデニングスタッフ) ◆(有)国東中央福祉センター(介護支援専門員) ◆国東中央クリニク(介護福祉士) ◆佐藤建設(株)(土木作業員) ◆(株)大分空港メンテナンス(クリーンクルー) ◆あさひクリニック(正看護師) ◆九州惣菜(株)惣菜の製造及び販売 ◆西日本土木(株)(砕石場構内作業ダンプ運転) ◆ふつとら(足ツボ及び指圧マッサージ) ◆福永胃腸科外科医院(正・准看護師)

5・6月の休日在宅当番医

月 日	病 院 名	所在地	電話番号
5月8日	未綱クリニック	国東町田深	72-0433
	朝倉内科医院	安岐町中園	67-2012
5月15日	福永胃腸科外科医院	国東町鶴川	72-3001
	牛嶋内科胃腸科クリニック	武蔵町古市	69-0889
5月22日	堀田医院	国見町伊美	82-0490
	あさひクリニック	国東町綱井	72-0365
5月29日	国見病院	国見町伊美	82-1251
	橋永医院	国東町安国寺	72-1158
6月5日	はるかぜ醫院	国見町大熊毛	89-9414
	あおぞら病院	国東町小原	72-0455

5・6月の休日歯科当番医

月 日	病 院 名	所在地	電話番号
5月8日	清末歯科医院	国東町富来浦	74-0102
5月15日	栗林歯科医院	国東町鶴川	72-0038
5月22日	わかば歯科医院	国東町鶴川	72-2959
5月29日	福永歯科医院	国東町鶴川	72-2838
6月5日	アキモト歯科医院	安岐町西本	67-2677

※休日当番医は変更になることがありますので、電話でご確認のうえ受診してください。

国東市民病院(安岐町下原 ☎67-1211)・あおぞら病院(国東町小原 ☎72-0455)は救急指定病院ですので、休日・夜間でも急患を受け付けています。



お悔やみ申し上げます。(敬称略)

3月	日	国東町	岩戸寺	猪俣 金友 (92)
		武蔵町	古市	成原 義輝 (78)
	24日	国東町	小原	財前 美津恵 (81)
		安岐町	西本	野田 フジエ (98)
	25日	国見町	岐部	小野 シゲノ (98)
		国東町	横手	利行 孝士 (95)
	26日	国東町	見地	岡田 一人 (88)
		国東町	鶴川	丸岡 昭二 (84)
		武蔵町	池ノ内	木村 吉満 (84)
		安岐町	下原	藤井 勝己 (65)
		安岐町	下原	森 建次 (79)
	28日	国東町	浜	山本 豊喜 (52)
		国東町	田深	西川 賢司 (90)
		国東町	綱井	山本 廣美 (73)
		安岐町	掛樋	財前 徳男 (81)
	29日	国見町	櫛来	川井 サヨ (88)
	30日	安岐町	富清	淵上 トヨ (91)
	31日	国東町	横手	平野 スヅカ (96)
		武蔵町	糸原	瀧口 正幸 (85)

4月	日	安岐町	山口	木田 ミチコ (85)
		安岐町	山口	吉田 住江 (94)
	2日	国東町	浜	森光 五郎 (86)

4月	日	国東町	中田	鬼門 道子 (78)
		国東町	原	田邊 強 (60)
	4日	安岐町	下原	山内 武夫 (73)
	5日	国東町	大恩寺	谷川 乙女 (79)
		武蔵町	古市	清末 ミサヲ (87)
		武蔵町	糸原	伊藤 冴子 (80)
	6日	武蔵町	麻田	平野 重信 (80)
		安岐町	両子	秋吉 哲文 (59)
	7日	国東町	東堅来	吉武 トミエ (90)
		国東町	横手	白石 正博 (80)
		国東町	治郎丸	長木 ウメ子 (86)
		安岐町	矢川	河野 弘好 (77)
	8日	国見町	竹田津	津崎 勝雄 (95)
	9日	国見町	岐部	古森 利隆 (94)
		武蔵町	麻田	岩元 ヨシエ (87)
	11日	安岐町	瀬戸田	松原 一彦 (64)
		安岐町	塩屋	松原 泰造 (84)
	12日	安岐町	西本	足立 哲夫 (90)
	14日	国東町	大恩寺	鹿末 寛暢 (93)
	16日	国見町	櫛海	田邊 秀幸 (87)
	17日	安岐町	糸永	川野 美代子 (73)
	18日	国東町	田深	西川 幸枝 (79)

3月21日～4月20日までの届出分

お誕生おめでとう! (敬称略)

3月	20日	安岐町下原	松矢 悠斗 (善隆・由佳里)
	21日	国東町大恩寺	松井 さくら (祥太郎・陽子)
	25日	国東町重藤	市原 裕也 (裕二・陽子)
	26日	安岐町下原	矢野 日春 (圭介・久美子)
	28日	国東町治郎丸	福田 陽理 (恒太郎・千恵美)
	29日	国東町富来浦	中本 ひなた (英二・真弓)
		武蔵町古市	末綱 萌花 (智行・玲子)
		安岐町下原	重末 凜乃 (貴紀・明日美)
30日	安岐町下原	小田 達也 (哲也・美津代)	

4月	3日	安岐町西本	光永 菜々子 (賢一郎・京子)
	4日	国見町伊美	久保田 心春 (尊徳・理恵)
		国東町浜	小笠原 湧士 (崇・唯花)
		国東町田深	山本 稀叶 (祥・みゆき)
	8日	安岐町西本	南 紅町 (千年・美紗子)
11日	安岐町塩屋	中島 若菜 (与志樹・ルミ子)	

()内は保護者の名前/3月21日~4月20日までの届出分

※「お誕生日おめでとう!」「お悔やみ申し上げます」のコーナーについては、掲載希望の申し出のあった方を掲載しています。



国東市営(公営)住宅
入居者募集

■ 入居者資格

- (1) 現に同居し、又は同居しようとする親族があること (高齢者・障がい者等は1人でも入居可)
- (2) 現に住宅に困窮していることが明らかであること
- (3) 県民税または市町村民税、公営住宅使用料等を滞納していないこと
- (4) 条例で定める基準の収入であること
- (5) 入居者及び同居者が暴力団員ではないこと

■ 申込手続

入居を希望される方は、印鑑持参の上、住民票、所得額証明書及び納税証明書などの必要書類を揃えて、5月20日(金)までに国東市役所建築住宅課又は各総合支所地域建設課へお越しのうえ、お申し込みください。

■ 入居可能日 6月1日(水) 県営住宅は7月1日(金)
※随時募集は除きます

■ その他

入居資格のある申込者が複数あり、住宅困窮度が定めがたい場合は、抽選とします。

抽選会及び説明会は、5月23日(月)午後1時30分から国東市役所第2庁舎会議室で行います。

入居者資格等詳細については、下記までお問い合わせください。

■ 問い合わせ

建築住宅課住宅班 ☎0978-72-1111内線198
 国見総合支所地域建設課 ☎0978-82-1114内線213
 武蔵総合支所地域建設課 ☎0978-68-1972内線44
 安岐総合支所地域建設課 ☎0978-67-1119内線243

住宅名	戸数	部屋番号	間取り	家賃(円)	
国見町	伊美団地	1	C-5号(単身者用)	1K	9,400~14,000
	八坂団地	3	1B-1-1号	3K	11,900~17,700
			2B-1-4号	4K	13,800~20,500
			2B-2-1号		12,100~18,000
	岡団地	1	C-1号	2LDK	21,600~32,100
夢開団地	1	B棟	3LDK	45,000	
国東町	重藤団地	1	3-2号	4K	17,400~25,900
武蔵町	つつじヶ丘団地	1	K-5号	2DK	10,100~15,100
	月山団地	1	E-3号	3LDK	17,000~25,300
	池見台団地	1	8号	3LDK	19,900~29,600
	県営月山	1	MR-2-102	2LDK	24,000~35,800
	武蔵グリーンヒル	1	4-2号(単身者用)	1LDK	38,000
安岐町	川原住宅	1	223号	3LDK	18,200~27,200
	日向住宅	3	6-3号	3LDK	44,000
			7-3号		
			8-2号		
	かえで住宅	2	213号	3LDK	54,000
223号					
向陽台住宅(安岐)	1	B2-2号	3LDK	56,000	

随時募集(申込時に入居可能日をお知らせします)

住宅名	間取り	家賃(円)	備考
県営国見	3DK	21,700~32,300	所得制限あり
県営吉木	4K	15,800~23,500	所得制限あり

新ガッツだ おまかせくん!

小学校編

作 ロナウジーニョ太郎

No.62

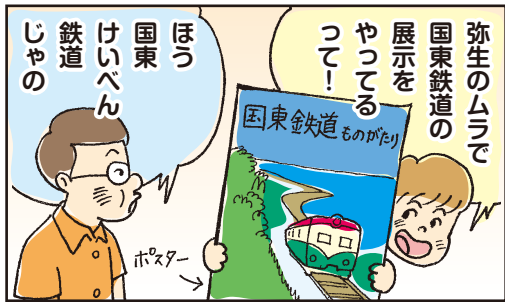

くにさきの文化財



△岩戸寺宝塔

(国指定重要文化財
岩戸寺宝塔保存修理事業)

国東塔解体 修理現場を 一般公開します



△塔身内部にあったノミ

り、国東市を代表する宝塔です。
この宝塔の石材表面全体は経年による風化が進み、苔などが付着して傷みが著しいことから、今年1月から宝塔の解体修理を行っています。
解体作業中、塔身内部に2本の鉄製のノミが納入されていることがわかりました。このノミで宝塔を造作したと思われる強化作業、撥水剤の塗布、組立作業が予定されています。
今回、岩戸寺の協力により、この解体修理中の国東塔の一般公開を行います。解体した国東塔の姿を見学することができます。ぜひご覧ください。

岩戸寺宝塔は弘安六(二二八三年)、法華経を奉納する納経塔として造立され、県内で最も古い国東塔です。壺型の塔身を請花・反花の蓮華座にのせる独特の形式に名称の由来があり、その姿は均整がとれ優美そのものであり、国東市を代表する宝塔です。

一般公開日程

- 公開日 5月20日(金)～5月22日(日)
- 公開時間 午前10時～午後3時
- 場所 国東町岩戸寺境内
- 問い合わせ 文化財課 ☎0978-72-2677



④水で苔や汚れを除去



③解体作業終了



②塔身部取り外し



①足場を組み解体作業開始

岩戸寺宝塔 保存修理

ひとのうごき(3月31日現在)

男	15,494人	(△48)
女	16,903人	(△41)
計	32,397人	(△89)
世帯数	13,531世帯	(0)

5月の納税

固定資産税(1期)・軽自動車税(全期)

納期限5月31日(火)

問い合わせ 税務課 ☎0978-72-5162