

市報くにさき

Kunisaki

3

2024 NO.216

無病息災の願いを込めて



第18回 国東市駅伝競走大会

地域の期待と誇りをたすきに込めて



国見小学校正門前を一齐にスタートする各チームの小学生男子

**安岐中央A
5連覇**

安岐中央Aが逆転で5連覇達成

1月28日、第18回国東市駅伝競走大会が行われました。13チームの選手が、地域の期待と誇りのこもったタスキをつなぎながら市内を縦断。国見小学校(スタート)から、安岐総合支所(ゴール)とする16区間26.10kmのコースを駆け抜けました。

結果は、1位の「安岐中央A」が最終16区で28秒差を逆転し、5連覇を達成。「安岐B」が昨年の記録を7分43秒更新し、堂々の躍進1位となりました。

なお、中継審判や交通整理などで、多くの市民の皆さんにご協力いただきました。

選手たちへあたたかい声援をありがとうございました。

☎ 社会教育課 スポーツ振興係 ☎ 72-2121



最終16区をトップでフィニッシュする安岐中央Aの峰裕介選手



3位から2人を抜き前半戦の国見町をトップでフィニッシュする武蔵の河野大毅選手



区間賞を代表して表彰を受け取る1区区間賞の国東の中島青海選手



開会式で選手宣誓をする小原の加藤権斗選手

区間賞	選手(チーム)	タイム
1区(1.03km)	中島 青海(国東)	3分32秒
2区(1.01km)	谷 佳純(安岐中央A)	3分 2 秒*
3区(1.42km)	矢野 道之(安岐中央A) 石井 宗介(国東)	4分32秒
4区(2.78km)	河野 大毅(武蔵)	8分25秒
5区(1.64km)	三浦 蒼太(安岐中央A)	5分12秒
6区(1.87km)	徳丸 大樹(安岐中央A)	5分46秒
7区(1.00km)	難波 琉那(旭日)	3分27秒
8区(1.41km)	岩本 孝信(富来・来浦A)	4分22秒
9区(2.39km)	岡野 蒼大(富来・来浦A)	7分18秒
10区(1.17km)	吉田 捷馬(国東)	3分59秒
11区(1.65km)	松本 有起(小原)	4分51秒
12区(1.40km)	鹿野亜衣莉(国東)	5分25秒
13区(1.30km)	安達 寛明(富来・来浦A) 荒木 紀彰(安岐A)	4分31秒
14区(2.50km)	松岡 涼真(富来・来浦A)	8分 8 秒
15区(1.61km)	佐藤 秀樹(富来・来浦A)	5分22秒
16区(1.92km)	峰 裕介(安岐中央A)	6分51秒

☆区間新記録

総合成績	順位	チーム名	部別	タイム(前回比)
	1	安岐中央A	A	1時間31分 4 秒 (+3分22秒)
	2	国東	A	1時間33分 2 秒 (-1分 3 秒)
	3	国見A	A	1時間33分10秒 (-1分 4 秒)
	4	富来・来浦A	A	1時間33分19秒 (+3分 6 秒)
	5	安岐A	A	1時間34分51秒 (-3分 3 秒)
	6	旭日	B	1時間35分 6 秒 (-5分12秒)
	7	武蔵	B	1時間35分46秒 (-3分17秒)
	8	安岐中央B	A	1時間39分 1 秒 (+ 17秒)
	9	小原	A	1時間40分57秒 (+4分19秒)
	10	安岐B	B	1時間45分57秒 (-7分43秒)
	11	国見B	B	1時間47分35秒 (+4分32秒)
	12	富来・来浦B	B	1時間49分32秒
	13	安岐中央C	B	1時間49分37秒 (+4分40秒)

総合優勝・A部優勝 安岐中央A

子どもたちを中心に年末から連覇に向けて、練習を始めました。人手が足りない中でも、子どもたちや大人、保護者の皆さん、スタッフのおかげで5連覇を達成することができました。

これからも連覇できるように勝ち続けたいと思います。たくさんのご声援ありがとうございました。

監督 田村 聡



B部優勝 旭日

昨年は総合9位という結果で非常に悔しい思いをしました。今回は、選手全員が良い走りをして、B部優勝という素晴らしい結果を収めることができ、とてもうれしく思います。来年はA部に昇格するので、上位入賞できるようにこれからも練習を続けていきたいと思っています。応援ありがとうございました。

猪俣 孝一郎



CONTENTS 目次

- 2 第18回 国東市駅伝競走大会
- 6 市からのお知らせ
- 12 くにさき情報ナビ
- 16 健康 週一元気アップ教室/私の達者な秘訣! / くにさき国保だより
- 17 子育て 子育てカレンダー/私の宝物/ひだまり
- 18 相談 休日当番医/休日歯科当番医
- 19 くにさきわくわくコラム/わたしの仕事
- 20 人権シリーズ/教育の里あらかると
- 21 図書館つうしん
- 22 まちの話題TOPICS
- 24 成仏寺修正鬼会
- 26 お誕生おめでとう/お悔やみ申し上げます/ひとのうごき/表紙のはなし
- 27 週末、どこ行く? / SDGs



安岐中央C 幸野 周平

安岐中央C 山口 空愛

富来開運橋から再スタートする選手たち

安岐A 平山 仁翔

安岐A 吉武 佑太郎

武蔵 吉田 杏斗

力走する選手



安岐中央C 軸丸 貴介

小原 松本 有起

富来・来浦A 安部 佳祐

富来・来浦A 中本 百愛

安岐中央A 谷 佳純

安岐中央A 矢野 道之

第11区区间賞

第2区区间新

第3区区间賞



父から子へ 親子でタスキリレー

富来・来浦B 竹本 伸也

富来・来浦B 竹本 ひまり

国東 溝部 健斗

旭日 福田 裕梨

旭日 小山田 淳二

小原 村岡 祐輔



国東 栗林 敬洋

国東 鹿野 亜衣莉

第12区区间賞

安岐中央C 浅井 大智

武蔵 河野 大毅

第4区区间賞

武蔵 宮迫 空澄

武蔵 幸松 裕文

安岐中央A 上野 紗奈

安岐中央A 堀 裕一

繋

—TSUNAGU—

家庭ごみの分別方法と出し方が一部変わります

問 環境衛生課 環境衛生係 ☎72-9001

【変更点1】 1回の収集に出せるごみの量を1世帯につき「9袋まで」から「5袋まで」に変更します。

集積所が同じ世帯の多量のごみで集積所が満杯になり、他に利用したい方の支障になっていることや、収集作業に支障が出ていることから、令和6年4月から「スプレー缶」の排出方法についての分別の変更および「1世帯が1回で集積所に出すことができる袋の上限」の変更を行います。乾電池につきましても、お問い合わせの多い「ボタン電池・コイン電池」を受け入れることにしました。

また、1回の収集に出せるごみの量を1世帯につき「9袋まで」から「5袋まで」に変更します。詳細は、今後配布する予定の「令和6年度国東市ごみ収集計画表」をご確認ください。

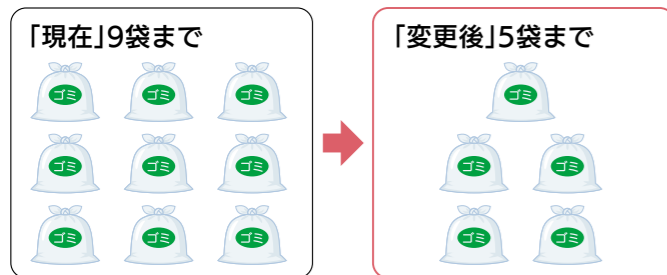

※お住まいの地域やアパートなどに割り当てられている集積所に出してください。

※指定ごみ袋に入らないごみ(粗大ごみ)や5袋を超えるごみ(多量ごみ)は、「クリーンセンターに直接持ち込む」か「市のごみ収集運搬許可を持った業者(許可業者)に依頼」して処理してください。

【変更点2】 スプレー缶の分別は「空き缶」から「不燃物」に変更します。

収集や分別処理の時の爆発事故などを防止するために行うものです。
(・殺虫剤・整髪料・食品・カセットガス缶 など)

出し方

火気のない風通しの良い屋外で中身を出しきり、穴をあけてから不燃物の市指定ごみ袋に入れて出してください。



【変更点3】 乾電池に加え「ボタン電池」と「コイン電池」も受け入れます。

必ず絶縁してから別袋に入れ、不燃物の市指定ごみ袋に入れてください。

対象電池

- ・乾電池(充電することができない「アルカリ・マンガン電池・リチウム1次電池」)
- ・ボタン電池(型番がSR、PR、LRの電池) ワイヤットのボタン程度の大きさで厚い電池。
- ・コイン電池(型番がCR、BRの電池) 1円玉程度の大きさで薄い電池。

電池の出し方

電池類を出すときは、プラス極とマイナス極にセロハンテープなどを貼って、電気が流れないように(絶縁処置)し、電池類をひとまとめにして、「破れないよう丈夫な透明な袋」に入れてから「不燃物の市指定ゴミ袋」に入れてください。ボタン電池やコイン電池は、絶縁処置がされていないと他の金属や電池と触れると電流が流れて発熱したり、破裂したり、出火したりする可能性があります。

市役所窓口の開庁時間を延長します

問 市民健康課 戸籍住民係 ☎72-5166

市では市民の皆さんの利便性を図るため、転勤や就職など異動が特に多くなる時期に、市役所窓口の開庁時間を延長します。

開庁時間の延長日(市役所本庁のみ)

3月28日(木) 午後7時まで
4月 3日(木) 午後7時まで

業務内容

担当課	業務内容
市民健康課 ☎72-5166	<ul style="list-style-type: none"> ・住民票異動届(転入、転出、転居など)の受け付け ・印鑑登録の受け付け ・住民票の写しや戸籍の各種証明書の交付 ・マイナンバーカードの受け取り、申請、電子証明書の更新 ・国民健康保険資格異動届の受け付け ・後期高齢者医療保険の受け付け
税務課 ☎72-5156	<ul style="list-style-type: none"> ・所得証明書の交付
高齢者支援課 ☎72-5189	<ul style="list-style-type: none"> ・介護保険の資格異動の受け付け



担当課	業務内容
福祉課 ☎72-5164	<ul style="list-style-type: none"> ・児童手当、児童扶養手当、ひとり親家庭医療の手続き
上下水道課 ☎72-5197	<ul style="list-style-type: none"> ・上下水道の開閉栓の申し込み手続き ※現地での開閉栓の対応は翌日以降となります。

※本人確認ができるもの(マイナンバーカードや運転免許証など)を持参してください。詳細は事前にお問い合わせください。

次の手続きについては、通常業務時間内に各担当課までお問い合わせください

- ・ケーブルテレビの加入、解約、休止(ケーブルセンター ☎73-0200)
- ・防災行政無線の戸別受信機の設置、返還手続き(総務課 ☎72-5160)
- ・小中学校の転入や転出(学校教育課 ☎73-0066)
- ・市営住宅の入居や退去などの手続き(まちづくり推進課 ☎72-5179)
- ・子ども医療費受給資格の登録および受給資格者証の交付、妊婦健康診査および乳児健康診査受診票の差し替え(医療保健課 ☎73-2450)

子育てボランティアさんを募集します

申・問 国東市子育て世代包括支援センター ☎73-2525

子どもが好きな方や子育て家庭に何かできることはないかなどお考えの方、子育てボランティアさんに登録してみませんか。登録後は、市で保険加入や研修会を予定しています。詳細はお問い合わせください。

対象者 子どもとコミュニケーションを取ることが好きな方

内容 市の実施する母子保健事業で赤ちゃんの抱っこや子どもの見守り、製作遊びの手伝いなど

日時 ボランティアさんが都合のつく日程・時間帯で活動できます

登録方法 電話での登録もしくは申込用紙を提出

※報償は基本的には無償です(協力事業にもよる)。



くにさきで働く若者交流会 2024春を開催します

申・問 活力創生課 地域支援係 ☎72-5175

令和5年8月に新型コロナウイルスの影響により中止となった標記交流会を「4月からの新生活に向けて」の市内で働く若者の出会い・交流の場として開催します。

おいしい料理とお酒を囲みながら、職種を超えた交流を深めましょう。多くの方のご参加をお待ちしています。

開催日時 3月22日(金) 午後6時30分～午後9時
(受付開始 午後6時)
午後6時30分 市長講演
午後7時 乾杯

開催場所 ホテルベイグランド国東

参加資格 ①市内の事業所など(自営業含む)で働く18歳～39歳までの独身の方
②令和6年4月1日以降市内で働く予定の18歳～39歳までの独身の方

申込期限 3月17日(日)

参加料 参加料 2,000円/人

※市内送迎あり。



申込フォーム

令和6年度 軽自動車税(種別割)「減免」 のお知らせ

申・問 税務課 市民税係 ☎72-5156

身体(精神)に障がいがある方が所有する軽自動車の税金は、一定の要件を満たす場合、申請により減免することができます。令和6年4月1日(月)～5月31日(金)の期間に申請してください(期間外の受付はできません)。

※障がい者一人につき1台のみです。

※普通自動車で減免を受けている方は対象外です。

※障がいの等級などによっては減免対象とならない場合があります。

※自動車税(環境性能割・種別割)の減免については、別府県税事務所(☎0977-67-8211)にお問い合わせください。

申請に必要な書類

- 申請書、通院などの証明書
※本庁税務課・各総合支所の窓口に設置
- 身体障害者手帳など
- 自動車検査証
- 運転免許証
- マイナンバー(個人番号)カード

令和5年度の申請者は現況届の提出を

令和5年度に減免を受けられた方の翌年度以降の申請は、「現況届」を提出していただくことで、申請手続きに変えることができます。

令和6年度の申請内容に変更がない場合は、現況届のみの提出となります。

対象者(令和5年度に減免を受けられた方)には、3月末に現況届提出のご案内を送付します。

病児・病後児保育施設を利用しませんか

問 福祉課 子育て支援係 ☎72-5164

市では、お子さんが病気の時や病気の回復期であるが、家庭保育や集団保育が困難な場合に、市内2施設でお預かりしています。

各施設で利用できるお子さんが異なりますのでご注意ください。



病児・病後児保育室すくすくルーム

実施場所 国東市民病院内専用施設

利用対象 ①病気の回復期にない児童

②病気の回復期であるが、家庭保育・集団保育が困難な児童

利用時間 午前7時30分～午後6時

対象年齢 生後6カ月～小学校6年生まで
(保護者の勤務先が市内であれば市外の方でも利用可能)

利用料金 1日1,700円 半日1,000円
給食300円



病後児保育室国東こども園キッズケアLuce(ルーチェ)

実施場所 国東こども園内専用施設

利用対象 ①病気の回復期であるが、家庭保育・集団保育が困難な児童

利用時間 午前7時30分～午後6時

対象年齢 生後6カ月～小学校6年生まで
(保護者の勤務先が市内であれば市外の方でも利用可能)

利用料金 1日1,700円 半日1,000円
給食300円



※どちらの施設においても、病状や定員によりお預かりできない場合があります。詳細は二次元コードから市ホームページをご覧ください。

集積所からの資源ごみの 持ち去りは禁止されています

問 環境衛生課 環境衛生係 ☎72-9001

国東市廃棄物の処理および清掃に関する条例により、市が認めた「ごみ集積場」や「古紙回収場(ストックヤード)」に出されたリサイクルの対象となる資源ごみ(かん・びん・

くず鉄・ペットボトル・古新聞・古紙・ダンボール)は市の所有物として、ごみ収集委託業者以外の方が持ち去った場合、罰則(20万円以下の罰金)が適用されます。

持ち去りを目撃した場合は、直接注意などは行わずに「いつ・どこで・車のナンバー・乗っていた人の特徴・進行方向」などを控え、警察または環境衛生課までご連絡ください。

令和6年4月からの浄化槽清掃料金をお知らせします

問 環境衛生課 環境衛生係 ☎72-9001

浄化槽清掃料金(単位:円)

合併処理浄化槽(従来型ばっ気式)

人槽	清掃料金	消費税	合計
5	27,238	2,723	29,961
6	29,334	2,933	32,267
7	31,428	3,142	34,570
10	31,428	3,142	34,570
15	49,238	4,923	54,161
16以上	10,000円/㎡(税込)		

合併処理浄化槽(コンパクト型)

人槽	清掃料金	消費税	合計
5	27,238	2,723	29,961
6	27,238	2,723	29,961
7	29,334	2,933	32,267
10	31,428	3,142	34,570
15	44,000	4,400	48,400
16以上	10,000円/㎡(税込)		

※2年以上浄化槽の清掃をしていない場合、通常の清掃に比べて手間がかかるため、2年を超えた1カ月につき5%の割増料金が必要になる場合があります。

詳細は下記許可業者までお問い合わせください。

くみ取り・浄化槽清掃に関するお問い合わせ先	
許可業者	くにさきエコシステム(株) ☎89-5700
	(有)開豊産業 ☎72-2277

単独処理浄化槽

人槽	清掃料金	消費税	合計
9以下	20,900	2,090	22,990
10	24,200	2,420	26,620
15	26,620	2,662	29,282
20	32,725	3,272	35,997
25	36,025	3,602	39,627
30	39,215	3,921	43,136
35	44,110	4,411	48,521
40	46,860	4,686	51,546
45	48,840	4,884	53,724
50	60,445	6,044	66,489
55	63,305	6,330	69,635
60	68,145	6,814	74,959
65	73,315	7,331	80,646
70	78,210	7,821	86,031
75	82,885	8,288	91,173
80	87,945	8,794	96,739
85	92,620	9,262	101,882
90	97,570	9,757	107,327
95	101,750	10,175	111,925
100	116,435	11,643	128,078
110	125,510	12,551	138,061
120	134,475	13,447	147,922
130	142,670	14,267	156,937
140	152,185	15,218	167,403
150	160,600	16,060	176,660
160	168,960	16,896	185,856
170	177,485	17,748	195,233
180	185,405	18,540	203,945
190	194,040	19,404	213,444
200	201,795	20,179	221,974
250	240,130	24,013	264,143
300	275,935	27,593	303,528

浄化槽の清掃は、年1回以上行うことが義務付けられています。(浄化槽法第10条)

国東市市民特派員を募集します

申・問 政策企画課 広報係 ☎72-5008



市は、市政および地域の情報提供を行っている市報くにさきおよび市公式SNSなどの役割をさらに充実、発展させ新鮮で親しみやすい記事づくりを目指すとともに、市政への市民参加をより一層推進するために、国東市市民特派員を募集します。

活動内容

- ①市内におけるイベントや話題、心温まる出来事などの情報を市に提供
- ②①の情報や市の企画する事業について取材し、写真と記事を原則月2回程度提出
- ③年2回の会議に出席(別途必要に応じて開催)

応募資格 下記全てに該当する方

- (1)満20歳以上で、引き続き1年以上市内に住所を有すること。
- (2)市の広報活動に深い関心を有し、積極的な情報発信が可能であること。
- (3)市報くにさき、市ホームページおよび市公式SNSなどで顔写真および氏名(ペンネーム可)を紹介しても差し支えないこと。
- (4)市に提出した写真などについて、市が校正を行い、市報くにさき、市ホームページおよび市公式SNSなどに掲載(投稿)することに同意いただけること。
- (5)活動に係る注意事項および禁止事項(募集要項に記載)を遵守できること。
- (6)常勤の公務員および議会の議員ではないこと。

謝 礼 なし

申込期限 3月22日(金)



市ホームページ



応募はコチラから

令和6年度交通災害共済の加入を受け付けています

問 総務課 防災係 ☎72-5160

交通事故(国内で発生した人身事故に限る)で、入院・通院を7日以上した共済加入者に、実治療日数に応じて見舞金を支払います。

加入できる方 国東市に住民登録をしている方(令和6年4月1日時点)
※修学(学生)のため一時的に転出している方も加入できます。

共済掛金 1人につき年額360円(1人1口に限りません)



共済期間 4月1日～令和7年3月31日
※4月1日以降に加入申し込みされた方は、掛金納入日の翌日～令和7年3月31日

申込方法 加入申込書兼納付書に必要事項を記入のうえ、掛金を添えて本庁会計課・各総合支所にお申し込みください。
※加入者控は大切に保管してください。

申込期限 3月29日(金)
※申込期限以降でも随時加入できます。

令和6年度国東市手話奉仕員養成講習会(入門・基礎過程)受講者を募集します

申・問 福祉課 障がい者支援係 ☎72-5164

入門編では簡単なあいさつや自己紹介などを、基礎編では日常会話を学びます。

手話だけでなく、ボランティアの心や聴覚障がい者の方の文化と健聴者の文化の違いなども学べて、確実に視野が広がり、あなたの心を豊かにする内容もいっぱいです。

ぜひ楽しく手話を学んでコミュニケーションの輪を広げましょう。

期 間 4月11日(休)～令和7年3月18日(火)(全47回)

日 時 毎週木曜日 午後6時30分～午後8時30分

会 場 地域活動支援センター ぼけっと

講 師 大分県聴覚障害者協会派遣講師

受講料 無料
(初回のみテキスト代として7,100円必要です)

申込期限 4月1日(月)
※名前、住所、電話番号をお知らせください。

令和6年度 手話講習会(入門・基礎過程) 開催予定日	
4月	11日(開講式)、18、25
5月	9、16、23、30
6月	6、13、20、27
7月	4、11、18、25
8月	1、8、22、29
9月	5、12、19、26
10月	3、10、17、24、31
11月	7、14、21、28
12月	5、12、19、26
1月	9、16、23、30
2月	6、13、20、27
3月	6、13、18日(火)(閉講式)

話してみよう・伝えてみよう こころのSOS

問 福祉課 障がい者支援係 ☎72-5164

「食欲がない」「眠れない」「イライラする」「理由もないのに不安になる」などの症状はありませんか?こころの不調が起きているサインかもしれません。もし、このような症状に自分で対処できない時には一人で悩まず相談してみませんか。

県では、大分県公認心理師協会への委託事業としてSNS相談(大分県こころの相談)を実施しています。3月は「自殺対策強化月間」で土曜日も午後7時から午後10時まで相談できます。お気軽にご相談ください。

相談手順

- ①LINEで友達登録
- ②開催日時を確認
- ③開催日に相談
心理の専門家が相談に応じます。匿名でご相談できます。

利用時間

毎週水曜日・金曜日 午後7時～午後10時
※3月は土曜日でも相談できます。

利用方法

二次元コードを読み取ってください。その後、LINEの友達登録をし、上記の利用期間中に「相談する」を選択してください。選択すると大分県チャット相談に移動します。



〈身近なこころの相談窓口〉

こちらでもご利用ください。
福祉課 ☎72-5164
国東保健センター ☎73-2450
東部保健所国東保健部 ☎72-1127



くにさき 情報ナビ

お知らせ

**しいたけ振興会が
学校給食用に
乾しいたけを寄贈**



1月19日、国東市しいたけ振興会の園田豊穂会長と中野

富司副会長が市教育委員会を訪れ、市に原木乾しいたけ3kgを寄贈しました。園田会長は「おいしいしいたけが採れたので、ぜひ給食に使ってください」と話していました。寄贈は今年で3回目です。2月8日には、富米小の給食でしいたけチップスが提供されました。

パパと一緒に防災について学ぼう



1月21日、パバスクールを開催しました。6組16名の親子が参加し、防災グッズの紹介や防災食を使った実験を行い、エコランプ作りでは親子で試行錯誤しながら作る姿が

見られました。参加者からは「防災バッグを見直したい」や「パパとしてやる事が見えた」などの感想をいただき、防災について親子で楽しみながら学ぶことができました。次回は3月9日に開催予定です。詳細は市ホームページをご覧ください。

石川県への派遣看護師が活動報告



2月1日、能登半島地震の被災者支援に当たった国東市民病院の江藤美妙外来主任看護師が市役所を訪れ、被災地での活動を報告しました。江

藤さんは、患者さんのケアを中心とした入院棟の業務支援を担当し「ありがたうがとてもうれしかった。大分県でも日頃からの備えを考えてほしい」と話していました。

午前9時
▼安岐中央公民館 3月17日(日) 午前9時
園林業水産課 林業係
72-5198

井戸水や水道組合をご利用の方へ「世帯人数」に変更はありませんか

汚水の処理にかかる費用は、下水道に流した水量に応じて、下水道使用料として皆さまに「負担いただいています」。

▼下水道使用料の算定方法

①市の水道水を利用の場合
水道使用量により算定
②①以外の利用の場合
井戸水や地元水道組合など
世帯人数により算定

苗木の無料配布のお知らせ

緑の募金事業の一環として、それぞれの会場でブルーベリーなどの苗木13種260本を無料配布します。※無くなり次第終了。
▼みんなかん 3月10日(日)

※②の場合、世帯人数(実使用人数)に変更があったときは市に届出が必要です。上下水道課または各総合支所で手続きを行ってください。また、井戸水などの使用を中止した場合も手続きが必要です。
※下水道使用料は、届出の翌月より変更となります。

申岡上下水道課
下水道管理係
72-5197

**農地転用許可の権限が
国東市に移譲されます**

2ヘクタールを超え4ヘクタール以下の農地法に係る市内の農地転用許可などについては、これまで県知事の権限でしたが、令和6年度よりその事務が国東市に移譲されることとなります。

これに伴い、令和6年4月審査分から申請書類の宛名が国東市農業委員会会長に変わります。提出部数は正本1部となります。許可基準は従来通りです。その農地転用許可申請書は、3月31日までは大分県知事宛、4月1日以降は国東市農業委員会会長宛で農業委員会事務局に提出してください。

4月から相続登記が義務化されます

所有者が亡くなったのに相続登記がされない、登記簿を見て持ち主が分からず、災害の復興事業や取引を進められないといった問題が起きています。その所有者不明土地問題を解決するため、不動産登記法の一部改正され、4月1日から相続登記の申請が義務化され、不動産を取得した相続人は、その取得を知つ

た日から3年以内に相続登記の申請が必要となります。詳細はホームページをご覧ください。
園大分地方務局
097-532-3161
令和6年3月分(4月納付分)から保険料率が変わります。

協会けんぽ大分支部の加入者の皆さまへ



公営住宅入居者募集

■入居者資格 ※詳細はお問い合わせください。
①現に住宅に困窮していることが明らかであること。
②県民税または市町村民税、公営住宅使用料などを滞納していないこと。
③条例で定める基準の収入であること。
■申込手続
入居希望者は、印鑑、住民票、所得証明書、市税等完納証明書などをご用意のうえ、お申し込みください。

1 定期募集

①市営住宅(敷金3月分)

住宅名	間取り	家賃(円)
国見町 岡団地	2LDK	19,600~
国東町 平床団地	4K	16,400~

②特定公共賃貸住宅(中堅所得者向け、敷金1月分)

住宅名	間取り	家賃(円)
武蔵町 向陽台団地	3LDK	53,000
安岐町 かえで住宅	3LDK	49,000

■申込締切 3月18日(月) 午後5時
■入居可能日 4月1日(月)
■抽選会・説明会
申込者が複数あり、住宅困窮度が定めがたい場合は抽選とします。
【日時】3月19日(火) 午後1時30分
【場所】国東市役所 2階 203会議室

2 随時募集(先着順)

①市営住宅(敷金3月分)

住宅名	間取り	家賃(円)
国見町 八坂団地	4K	14,500~
武蔵町 武蔵グリーンヒル	2LDK	22,000~
	2LDK	22,200~
国東町 重藤団地	4K	17,900~
	4K	16,400~
安岐町 川原住宅	3DK	19,100~
	3LDK	21,700~

②特定公共賃貸住宅(中堅所得者向け住宅、敷金1月分)

住宅名	間取り	家賃(円)
国見町 岐部団地	3LDK	45,000
安岐町 かえで住宅	3LDK	49,000

③公共賃貸住宅(所得制限なし、敷金3月分)

住宅名	間取り	家賃(円)
国東町 サンコーポラス富来	3DK	27,000~30,000

※県営住宅も募集しております。詳しくはお問い合わせください

■申込・問合せ先
大分県住宅供給公社 国東市営住宅管理センター
(市役所2階 まちづくり推進課内)
72-0328

バス運転士募集!

大型二種免許取得制度あり
未経験者も大歓迎!

国東観光バス(株)

TEL 0978-62-5411
(9:00~17:00) / 杵築市大字杵築北浜665-2-4-4

まずはお気軽に
お問い合わせください!

(広告)

お知らせ
税金
補助・給付
募集・相談
試験・講習
行事・イベント

・国東市消防本部 ☎72-1101
・国東市民病院 ☎67-1211

・武蔵総合支所 ☎68-1111
・安岐総合支所 ☎67-1111

・国東市本庁舎 ☎72-1111
・国見総合支所 ☎82-1111

新ガッツだ おまかせくん!

小学校編

作：オオタニサン太郎



3月桜満開



4月入学式



早くなくて 正月に開花 したりして

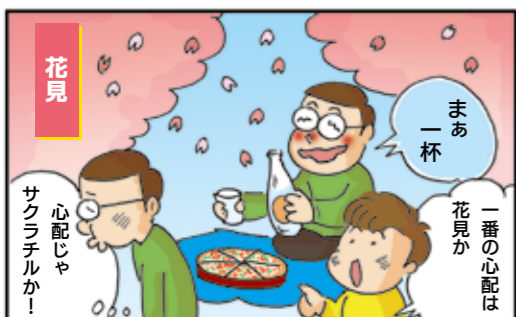

まあ一杯 花見か

この講座は、九州随一で人気の高い「国東半島峯道ロングトレイル」をコース別にガイドの知識(座学)を習得し、実際にフィールド学習までを体験できるガイド養成講座です。



国東半島峯道 ロングトレイル 第1回ガイド養成講座

☎67-0155

準備しました。国東半島の大自然を知って、体験して、ガイドしませんか。
▼日時 3月24日(日) 午後3時(2時間程度)
▼場所 武蔵中央公民館
▼内容 トレイルコースK、Iコース・K2コースの魅力

求人情報

▼そつりん(薬剤師)▼型研精工(機械加工職など)
▼大分航空ターミナル(ANA旅客ハンドリング業務など)▼山都(農作業員)▼サンクローバ(肌着)

力とガイド基礎講座(座学)▼講師 国東半島峯道トレイルクラブ 国東支部長 山本純夫
▼定員 30名程度
▼料金 無料
▼申込 国東市観光協会 ☎73-0962

製造オペレーター▼メディアケアアライアンス(看護師など)▼堀田医院(事務職員など)▼ワールドインテック(半導体装置保全メンテナンスなど)▼九州クボタ(ルート営業)▼全日警(空港施設警備員)▼大分交通(リムジンスタッフ)▼エアポートシテイタクシー(バス運転手など)▼安岐の郷(保育士など)
国東地域(ふるさと)ハローワーク ☎72-0952

税金

▼健康保険料率 【大分支部】10・25%(2月分まで)10・20%(2月分まで)1・82%(1・60%(2月分まで)1・82%)
※健康保険料と介護保険料は労使折半となります。
※40歳から64歳までの方(介護保険第2号被保険者)には、健康保険料率に全国一律の介護保険料率がかかります。
※賞与については、支給日が3月1日分から変更後の保険料率が適用されます。
※任意継続被保険者の方は、令和6年4月分の保険料率から変更となります。
☎097-573-5630

3月の納税

国民健康保険税(9期)、介護保険料(10期)
▼納期限 4月1日(月)
☎72-5156
☎72-5156
☎72-5164

試験・講習

▼特別児童扶養手当 対象者：精神、知的または身体に中度以上の障がいがある20歳未満の児童を監護する父母または養育者(児童福祉施設などに入所している場合は対象外)
☎72-5164

補助・給付

福祉の各種手当を「存じですか」

いずれかの手当を受給できると思われる方は、お気軽にお尋ねください。
▼特別障害者手当 対象者：20歳以上の在宅の方で著しく重度の心身障がいなどがあり、日常生活において常時特別の介護を必要とする方
▼障害児福祉手当 対象者：20歳未満の在宅の方で、重度の障がいがあり日常生活において常時介護を必要とする児童(児童福祉施設などに入所している場合は対象外)

普通救命定期講習会

市消防本部で普通救命講習を開催します。多くの方の参加をお待ちしています。
▼日時 4月21日(日) 午前9時~正午
▼講習会場 市消防本部
▼講習内容 普通救命講習(心肺蘇生・AEDなど)
▼募集人員 5~10名程度
▼申込期限 4月15日(日)
☎72-1177

自衛官採用試験

自衛隊では、予備自衛官補を募集しています。
▼受験資格 18歳以上52歳未満の者
▼受付期限 4月11日(休)
▼試験日 4月6日(土)~21日(日)までの間で指定する1日
▼手当など 訓練手当8,800円/日、制服貸与、訓練中は食事支給
※3年以内に50日の教育訓練を受けた後、予備自衛官に任官されます。

令和6年度前期 技能検定試験

自衛隊大分地方協力本部 別府地域事務所 ☎0977-24-1645
▼申請書受付期間 4月3日(水)~16日(火)
▼実技試験実施期間 6月6日(日)~9月8日(日)
▼学科試験実施日 7月14日(日)、8月18日(日)、8月25日(日)、9月1日(日)
▼技能検定実施予定職種 1~2級(32職種など)
▼申請書受付場所 活力創生課、各商工会、各振興局など
詳細はお問い合わせください。
☎097-542-3651

行事・イベント

安岐中央公民館まつり「生涯学習発表会」
安岐町内の公民館の生涯学習「梅園塾」・安岐高年者大学」が1年間取り組んだ学習成果を発表する大会です。作品展と舞台発表を左記の日程で行います。
▼作品展 3月20日(水)~25日(月)
▼舞台発表 3月17日(日) 午前10時~
▼場所 安岐中央公民館ホール
☎097-551-2152

B&A 矯正歯科クリニック

- 子どもや大人の歯並び・かみ合わせの治療専門 -
月・水~土曜日 10:00~19:00 休診日:火曜日・祝日
日曜日 10:00~17:00
院長:藤井昭仁(日本矯正歯科学会認定医)
★別府ICより杉乃井ホテル方面、車で約5分
★国道10号より富士見通りを杉乃井ホテル方面
□-ソーンもみじ坂店となり
歯並び・かみ合わせのご相談は Tel:0977-26-3321まで
検索 B&A 矯正歯科

医療法人 メディケアアライアンス あおぞら病院 耳鼻咽喉科

医師:関戸ちか子
難聴・耳鳴・めまい・補聴器の相談・花粉症・アレルギー性鼻炎・声かれ・ちくのう症
喉の違和感・顔面神経麻痺・いびき・睡眠時無呼吸症候群などの症状
診察時間/曜日 月 火 水 木 金 土
9:00~12:30 ○ ○ × ○ ○ ○
14:00~17:30 ○ × × ○ ○ △
第1・3・5土曜日は午後休診/第2・4土曜日の午後は15時より診察
☎(0978) 72-0455 ※受付 8:00~17:00
国東市国東町小原2650番地 ★大分空港より車で15分

私の宝物

伸び伸び元気に育ってね。

優しい男の子に育ってね。

安東 蓮昇 くん (7カ月)
母 愛美さん 妹 (安岐町西本)

麻生 依央 くん (4カ月)
母 望美さん 姉 (安岐町塩屋)

CHILDCARE 子育て

すくすく育て! くにさきっ子

- ### 子育てカレンダー
- にこにこ子育て広場 ※要予約**
子育ての相談や、保護者同士の交流ができる場です。
日時・場所 | 3/6(水) 午前10時 国東保健センター
3/22(金) 午前10時 武蔵保健福祉センター
3/28(木) 午前10時 安岐保健センター
 - 離乳食教室 ※2日前までに要予約**
離乳食のすすめ方、作り方が学べる教室です。
日時・場所 | 3/15(金) 午前10時 安岐保健センター
 - プレママ・プレパパ教室 ※要予約**
妊娠・出産・産後の生活や育児について学べます。助産師に相談もできます。
日時 | 3/8 (金) 午前10時
場所 | 国東保健センター
- 問 医療保健課** ☎73-2525
国見総合支所 ☎82-1112
武蔵総合支所 ☎68-1184
安岐総合支所 ☎67-1111

Pick UP!

チャイルドシートの購入を補助します

市では、自動車乗用中の乳児(1歳未満)を交通事故の被害から守るため、チャイルドシートの購入費用の一部を補助しています。チャイルドシート1台につき、上限30,000円(税込)を補助します。補助を受けるチャイルドシートは、お子さんが1歳に達するまでに市内の販売店で購入したものに限り、詳細は市ホームページをご覧ください。

問 総務課 防災係 ☎72-5160

私の達者な秘訣!

私は畑で野菜や花を育てています。時間があるときは、かばんや服を縫ったり塗り絵をしたりしています。私は「リハビリや草取りなどで体を動かすこと」を心掛けています。

秋吉 タカヨ さん(93)
国東町東堅来

HEALTH 健康

いつまでも地域でさかしく暮らそう

週一元気アップ教室
小原元気アップ教室 (国東町小原)

Pick UP!

「くにさき脳トレ体操」で認知症予防を始めませんか?

問 国東市地域包括支援センター ☎72-5184

認知症発症の危険因子として、生活習慣病が挙げられます。そのため、認知症を予防するためには、食事・運動・睡眠といった、日常生活において当たり前に行っていることを、より健康的な方法で取り組むことが重要です。そこで、国東市民病院リハビリ専門職員と協同し、頭と体を楽しく動かして認知症予防につながる「くにさき脳トレ体操」を制作しました。今回、体操を地域の仲間と声を掛け合いながら取り組めるよう、認知症に関する講座を合わせて収録した「やっちみょうえ!!くにさき脳トレ塾(DVD)」を希望される団体に差し上げます。

配布窓口 国東市地域包括支援センター(国東、国見)
国東市社会福祉協議会 各支所

対象者 市内で活動する団体(例:高齢者すこやかサロン、週一元気アップ教室など)

子育て Information ひだまり

参考:祖父母手帳

【授乳の間隔】

- ☎ 3時間おきに授乳するとい
- ☎ 母乳の場合は赤ちゃんが欲しがったら授乳する。育児用ミルクの場合は3時間が目安。

【離乳食開始前の準備】

- ☎ 生後3、4か月から離乳食の準備として、果汁などをスプーンで飲ませることが勧められていた。
- ☎ 栄養学的な意義が認められていないため、離乳食開始前に果汁を与える必要はない。スプーンの使用は赤ちゃんの摂食機能の発達に合わせて離乳食開始以降が良い。

【湯上りの白湯】

- ☎ 湯上りに白湯を飲ませていた。
- ☎ 離乳食が始まる前の水分は母乳・育児用ミルクでOK。

市では、妊娠届出時に「祖父母手帳」を配布しています。必要な方はお気軽にお問い合わせください。

上記内容について元気高齢者健やかサロンなど出前講座も行っています。ご要望がありましたらご連絡ください。

問 国東市子育て世代包括支援センター ☎73-2525

くにさき国保だより

問 市民健康課 国保年金係 ☎72-5166

「健康応援レシピ」が1冊になりました!

皆さんは普段からご自分の野菜摂取量を気にしていますか? 国東市国民健康保険では「さいしょに野菜、きちんと野菜 野菜モリモリ350」として、今より野菜を多く食べていただくことで生活習慣病を予防しようという取り組みを行っています。普段の食事で野菜をより多く摂取できるように、管理栄養士が工夫したレシピを考案しています。令和5年4月からは「プラス食物繊維!」をテーマに、健康応援レシピとして調理方法をケーブルテレビで放送しています。今回、令和6年3月放送分までの12の健康応援レシピを1冊にまとめました。3月に全戸配布しますので、ぜひ作ってみてください。感想もお待ちしております。

今月の体成分分析器測定週間 ~自分のからだを知ろう週間~ 3月11日(月)~15日(金) 利用料:無料(本庁市民健康課まで)

今月の健康応援レシピ 「イチオシ食材「わかめ」~わかめの磯の香パスタ~」
ケーブルTV 放送日:3月2日(土)~15日(金) (予定)

地元で採れた食材を使った、手軽にできるレシピです。

人口減少時代の祭りの継承

国東市長 松井 督治

伝統行事「成仏寺修正鬼会」(国指定重要無形民俗文化財)が2月11日、国東町の成佛寺で開催されました。午後4時頃からの読経に始まり、お斎(食事)、垢離取り(清め)、鬼の介添え役のタイレシとの盃の儀、大松明(オオダイ)を山門に担ぎ上げるタイアゲ、読経、僧侶による立役の後、午後10時頃から鈴鬼が舞い、最後に荒鬼(荒鬼・災払鬼・鎮鬼)が登場して、クライマックスを迎えます。鬼とタイレシたちは境内に詰めかけた参拝客を囲み「オーニハヨー、ライシヨハヨー」のかけ声とともに、たいまつで一人一人の肩などを叩きます。たいまつで叩かれると無病息災ということで、参拝者の顔は笑顔で溢れています。

これまでニュースで見たことはありませんでしたが、実際に間近で拝見して、修正鬼会には多くの六郷満山の僧侶と保存会や区など、地域の皆さんがさまざまな役割を担っていることがわかりました。これは1300年の歴史がある六郷満山と地域の結びつきが、今の時代も続いていることを示しています。

祭りは、地域の伝統文化として根付き、多世代に渡って継承されています。また、子どもから大人まで、世代を超えたつな

がりができることで、地域に愛着を持つきっかけとなり、地域アイデンティティを高める要素にもなります。また、祭りは移住してきた方に地縁的なつながりを育む効果もあると思われまます。数多くのお寺や神社がある国東市は、各地に、今も多くの祭りが継承されており、地域コミュニティを維持していく大きな要素となっています。

しかしながら、人口減少や高齢化による担い手不足や運営資金の不足などから、継承が難しくなっている祭りもあるのが現実です。このような課題に対して、これからは、祭りの観光化や国東のファンを増やし、外からも祭りに参加してもらうことも、人口減少時代の祭りを継承する方法の一つではないかと思えます。そして、なによりも、祭りがにぎやかに行われることが、地域にとってうれしいことではないでしょうか。

長時間の読経の間に僧侶が目覚ましとして食べる「こししょう餅」を食べながら、そんなことを考えた修正鬼会の夜でした。



CONSULTATION

相談

無料の相談窓口をご案内します

●行政相談
行政などへの苦情や意見、要望を受け、その解決や実現を促進します。

日時 3/13(水) 午前10時～正午
場所 みんなかん、安岐総合支所
問 大分行政監視行政相談センター ☎097-532-3715



●こころの相談 ※3日前までに要予約
こころの悩み、人間関係、家族との問題など、つらい気持ちを伝えてください。

日時 3/21(水) 正午～午後1時
場所 東部保健所 国東保健部
申・問 東部保健所 国東保健部 ☎72-1127

●行政書士会無料相談 ※要予約、1組30分以内
遺言・相続、在留資格、法人設立、各種許可申請など、お気軽にご相談ください。

日時 3/21(水) 午後1時～3時
場所 みんなかん
申・問 大分県行政書士会杵築支部 ☎0977-75-8443

●大分県よろず支援拠点 ※要予約
専門家が販路開拓や資金繰りなど、幅広い経営相談に応じます。

日時 3/27(水) 午前10時～午後4時
場所 国東市役所
申・問 国東市商工会 ☎72-2000

●民事・家事手続き案内 ※前週金曜までに要予約
裁判所の利用や申立手続きなどについて説明・案内します。

日時 3/13(水) 午前9時30分～午後3時30分
場所 アストくにさき
申・問 大分地方・家庭裁判所杵築支部 ☎0978-62-2052

【県の新型コロナウイルスに関する相談窓口】
新型コロナウイルス相談窓口
☎097-573-3015 (24時間対応)
新型コロナウイルスの全般的な相談窓口です。
東部保健所 国東保健部 ☎72-1127
新型コロナウイルスに感染した疑いがある場合など。

【ワクチンの副反応に関する相談窓口】
大分県新型コロナワクチン副反応等専門相談窓口
☎097-506-2850 (午前9時～午後6時)
ワクチン接種後の副反応について専門的な相談に応じます。

+	休日当番医	午前8時30分～午後5時
3/17	国東中央クリニック	国東町北江 73-2200
	定村内科医院	安岐町塩屋 67-2127
3/20	福永胃腸科外科医院	国東町鶴川 72-3001
	あさひクリニック	国東町綱井 72-0365
3/24	松木医院	国東町岩屋 72-0345
	むさし整形外科医院	武蔵町古市 69-0171
3/31	堀田医院	国見町伊美 82-0490
	牛嶋内科・胃腸科クリニック	武蔵町古市 69-0889
4/7	富来K.クリニック	国東町富来浦 73-3010
	朝倉内科医院	安岐町中園 67-2012

+	休日歯科当番医	午前9時～正午
3/17	フォレスト歯科口腔外科クリニック	速見郡 0977-51-5651
	日出町鰐沢	日出町鰐沢 51-5651
3/20	栗林歯科医院	国東町鶴川 72-0038
3/24	第二谷口歯科医院	速見郡 0977-72-9330
	日出町豊岡	日出町豊岡 72-9330
3/31	岐部歯科医院	国見町伊美 82-0078

※電話でご確認の上、受診してください。国東市民病院(☎67-1211)、あおぞら病院(☎72-0455)は救急病院です。
※4月から県内の休日歯科当番医の体制が変更となり、国東市管内の休日歯科当番医は廃止となります。最寄りの休日歯科当番医は別府市の「別府口腔保健センター(別府市西野口町 ☎0977-21-5657)」となります。詳細が決まり次第、市ホームページでもお知らせします。

市の職員を紹介します

わたしの仕事

voice 私は1歳児の担任です。1歳児は、食事や着替え、手洗いなどの基本的な生活習慣が身につくようお世話をすることが中心です。また、言葉が増えてくる時期なので、おしゃべりを楽しんだり、集団生活で友だちとの関わりを経験したりする中で、一人一人に合ったサポートができるように心掛けています。

「わたしのモットー！」
“いつも笑顔で♡”

武深保育所 保育士 三浦 吏香

子どもたちと楽しく過ごしています!



保育の様子



図書館トピックス

ようこそ図書館へー小学生社会見学ー

2月14日(水)に志成学園3年生22人、2月16日(金)に小原小学校1、2年生9人がくにさき図書館の社会見学に来館しました。普段見ることが出来ないバックヤードも見学してたくさんの新しい発見がありました。



興導寺サロンへ行ってきました

コロナ直前からはじめた出前講座は30ヶ所目になりました。

図書館を知っていたきたく、市内どこでもお伺いします。

今回は2月20日(水)に興導寺地区をお訪ねしました。



図書館イベントカレンダー

- 3月9日(土) おはなし会
午前11時 武蔵図書館 安岐図書館
- 3月10日(日) おはなし会
午前11時 国見図書館

※くにさき図書館でのおはなし会およびあかちゃんおはなし会は休館のため3月のみお休みします。

休館情報(市内全館)

毎週月曜 図書館休館日 3/20(水) 春分の日

3/28(水) 月末整理日
(※毎月最後の平日は整理日で休館)

〜くにさき図書館休館のお知らせ〜

くにさき図書館は改修工事および蔵書点検のため3月31日(日)までの期間休館します。休館期間中も資料のご予約などはお受けします。電話にてお問い合わせください。資料の返却は1階の返却ポスト、社会教育課へお願いします。

なお、国見図書館、武蔵図書館および安岐図書館は通常どおりご利用いただけます。

司書のイチオシ

「紙つなげ!彼らが本の紙を造っている
再生・日本製紙石巻工場」
佐々涼子/著 早川書房

日本製紙石巻工場は2011年3月11日の東日本大震災で甚大な津波被害を受けたが、出版用紙製造の主力工場として早急な復興が求められる。工場再稼働までの半年間の奮闘を綴るノンフィクション作品。



くにさき図書館
姫野 えみ子

毎年この時期になると手に取る1冊です。年月が経っても復興に携わった方々の想いが伝わってきます。

国東中学校(3年生)のイチオシ

「夜が明けたら、いちばんに君に会いに行く」
汐見夏衛/著 スターツ出版

周囲の空気を読み、優等生を演じる女子高生・茜が、最初は苦手だった自分とは正反対の自由奔放で絵を描くことが好きな男子生徒・青磁と関わり、本来の自分を取り戻していき、お互いに惹かれていく姿が描かれる作品。



国東中学校3年
中本 さやかさん

人生に行き詰まった2人が立ち直っていく姿に勇気をもらいました。ぜひ読んでください。私は将来、人を笑顔にする職業に就きたいです。

- 国見図書館 ☎82-1585
- くにさき図書館 ☎72-3500
- 武蔵図書館 ☎69-0946
- 安岐図書館 ☎67-3551



「外国人」に対して偏見を持っていませんか?

文責: 社会教育課 田中 清照

本年1月下旬、地元新聞にいくつかの気になる記事が掲載された。それは「外国人に関するものであった。」

一つは、特定技能実習生に対して母国の「送出国」から「妊娠を制限する指導」があったというものであり、関連して「国内の登録支援機関からも同様の指導がなされていた」というものであった。

技能実習制度が始まって30年が経過した。この間、賃金不払いやパワハラ、過酷な労働条件など数多くの人権侵害が指摘されてきた。法務省は、かねてより「妊娠などを理由とした技能実習生に対する不利益取扱いについて」注意喚起していたが、令和4年に改めて調査した結果、技能実習生の26.5%が送出国や国内の監理団体から「妊娠したら仕事を辞めてもらう」と言われていたことが分かっている。

妊娠・出産を理由とする不当な扱いは、男女雇用機会均等法で禁止されている。これは、国内の外国人労働者に対しても同様である。続いて「外国出身の日本在住者が国などを提訴した」という記事である。「外見理由の職務質問は人種差別的で違憲である」と訴えたもので、日本国籍や日

本に永住権を持つ外国人にルーツを持つ3人が日常生活の中で繰り返し職務質問を受けたことは人権侵害であるとして国などを訴えたというものである。

日本で暮らす外国人や外国にルーツを持つ人たちに対して「客観的証拠や個別の行動ではなく、人種や肌の色、国籍などを理由にした差別的な職務質問(レイシャル・プロファイリング)」が問題になっている。

令和5年時点で国内在留外国人は320万人、外国人労働者は200万人(技能実習生・特定技能実習生は約55万人)を越えているという。外国人は今、日本各地で貴重な存在として地域社会、産業を支えている。高齢化と人口減少が進む日本社会では、今後ますます外国人に対する依存度が高まっていく。

「多文化共生」が言われはじめて久しい。その中で、これらの記事は「日本社会の人権状況が国際社会から大いに遅れている」ことに気づかせてくれる。技能実習生を労働力とだけみならずような風潮、外国人が増えるのと治安が悪化するというような考え方の裏にある「外国人に対するさまざまな偏見」を見直していく必要がある。



教育の里
あらかると

小原小学校 人権の花運動感謝状贈呈式

1月25日(水)、「人権の花運動指定校」として運動に取り組んでいただいた小原小学校に感謝状が贈呈されました。「人権の花運動」は、小学生を対象とした法務省の啓発運動で、花の苗や球根などを育てることで命の尊さを実感し、優しさと思いやりの心を育むことを目的に行われています。

小原小学校では、「咲かせよう人権の花〜守ろう34人の笑顔 育てよう人権の心〜」をスローガンに、全員で種から花を咲かせ、冬休みの前には地域の方々にパンジーの鉢苗を贈り、喜んでいただきました。

小原小学校で育てられた花の種は、次の指定校(日出小学校)に贈られ、人権の輪を広げていきます。





練習に 頑張ります

2/5

国見小・アスリート派遣事業

国見小学校で、スポーツ庁が企画する「アスリート派遣事業」が行われ、5・6年生が元プロサッカー選手の川辺隆弥さんにサッカーボールを使ったミニゲームなどを通し、体を動かす楽しさを学びました。箕迫夏海さん(5年)は「川辺さんのようなプレーができるように練習に頑張りたいです」と話してくれました。

災害対策に 備品を贈呈

2/5

歳末たすけあい配分の贈呈式

武蔵町保健福祉センターで令和5年度国東市共同募金委員会歳末たすけあい配分の贈呈式が行われました。本年度は災害対策支援として「折りたたみリヤカー」が奈良原、大恩寺、今市、弁分、瀬戸田上の各区に贈られました。贈られた備品は、実災害に備え、避難訓練や区の行事で活用されます。



人気飲食店が集結し多くの 来場者で盛り上がる

1/28

まち飲みイベント・鶴川ぐるり

鶴川商店街周辺観光・交流拠点施設で国東町の飲食店8店舗が1日限定のコラボ店舗「つるがわマツハ8」を出店して、地元グルメやお酒を楽しめるイベントが開催されました。会場にはから揚げや豚汁、焼きおにぎりなどのお店が並び、ステージではお酒の利き当て大会などが行われ、多くの来場者で盛り上がりました。

県建設業協会国東支部が 高校生にエール

1/19

国東高校環境土木課・応援宣言交付式

国東高校環境土木課の3年生が今春に卒業を迎えるにあたり、同校で「応援宣言交付式」が行われました。県建設業協会国東支部の吉田徹哉支部長が、生徒の新生活や就職の応援を宣言。宣言書を受け取った江本知希さんは「大人になったときに戻れる場所が提供されているので安心して頑張れます」と話してくれました。



地域の 皆さまにも感謝

2/9

むさしこども園・第18回食育コンテスト受賞報告

むさしこども園の副園長らが市役所を訪れ、NPO法人「幼年教育・子育て支援推進機構」主催の第18回食育コンテストにおいて内閣府特命担当大臣賞を受賞したことを報告しました。副園長の正本律子さんは「食育の活動は、地域の皆さまのご協力あってのものだと思っているので、地域の皆さまにも感謝の気持ちを伝えたい」と話していました。

消防ポンプ 自動車を更新

2/9

消防ポンプ自動車運用開始式

国東市消防署南出張所で最新の消防ポンプ自動車の運用開始式が行われました。(一財)空港振興・環境整備支援機構の助成を受けて更新するもので、同機構大分事務所の小林隆夫所長は「消防ポンプ自動車が更新され、空港周辺の環境整備という目的が達成されました」と話していました。



地域振興に 貢献したい

2/1

地域おこし協力隊に任命

市の地域おこし協力隊に、北海道札幌市出身の谷口聡子さんが新たに着任しました。谷口さんは、国東町の鶴川商店街周辺観光・交流拠点施設に勤務し、観光資源やグルメなどの情報発信、複合施設を活用したイベントの企画などに携わります。谷口さんは「多くの方と協力して地域振興に貢献したい」と話していました。

市とENEOSが 実証実験を開始(全国初)

2/1

「家庭ごみ廃プラスチックのケミカルリサイクルに向けた実証実験」共同研究契約締結式

国東市とENEOSホールディングス株式会社(東京)が家庭から排出されるプラスチックごみを資源として循環させる実証実験を共同で取り組むことになり、市役所で契約締結式を行いました。この実験は、市がプラスチックごみを集め、エネオスが油化し、化学製品の原料として再利用出来るかを検証をするものです。実用化に向け、指定2地区でプラスチックごみを集めます。



国指定重要無形
民俗文化財

成仏寺修正鬼会

— じょうぶつじ
しめじょうおにえ —

国東に春を告げる六郷満山の伝統行事

2月11日、国東に春を告げる六郷満山の伝統行事「修正鬼会」が、国東町の成仏寺で行われました。火の粉が舞う勇壮な祭りを一目見ようと、市内外から多くの参拝客が訪れました。
行事の終盤に災払鬼、鎮鬼、荒鬼の3人が現れると、会場の熱気は最高潮に。鬼とタイレン(鬼の介添役)「オーニハヨイ、ライシヨハヨイ」と掛け声をあげてたいまつを振りかざし、参拝客の無病息災を祈願しました。

福を招く 国東の鬼



オーニハヨイ
ライシヨハヨイ

成仏寺修正鬼会保存会
会長 猪部 敬彦さん

4年ぶりの開催に喜び

4年ぶりの「成仏寺修正鬼会」が天候に恵まれて開催できたことは、何よりもありがたく、うれしいことでした。地域に伝えられてきた伝統行事を継続したいとの思いが、地区民・門徒の人々に共有されていたからこそ、過疎やコロナなどの厳しい現状を乗り越える力になりました。今回はタイレンや給仕人・小学生などに地域外の方々の協力をいただきました。参拝客を含め「鬼云に」関わってくれた全ての人々に感謝するばかりです。ありがとうございました。

週末、どこ行く？



西方寺のミツマタ

(昨年の開花状況)

3月はミツマタを見に行こう！

国見町西方寺地区の森林に群生する「ミツマタ」の黄色い花が例年咲き誇ります。

「西方寺ミツマタ保存会」の皆さんが植樹し、愛情込めて育てられており、年々、華やかさを増しています。地区内の林道沿いに5カ所の群生地があり、まるで星をちりばめたような空間が広がりますので、ぜひ、鑑賞に行ってみてください。

※例年3月中旬頃に見頃を迎えます。

問 国東市観光協会 ☎0978-73-0962

西方寺ミツマタ祭りを開催します

約8キロのウォーキングコースをNPO法人国東半島くにみ粋群がご案内します。詳細はお問い合わせください。

開催日：3月17日(日)

集合場所：竹田津地区公民館

受付時間：午前8時30分から(バス出発 午前9時、10時)

募集人員：50名(定員になり次第締め切り)

申込期限：3月13日(水)

参加費：無料

申・問 NPO法人 国東半島くにみ粋群 ☎82-0770

シリーズ SDGs ~みんなで作る国東の未来~

目標14 海の豊かさを守ろう

地球の面積の7割を占める海。しかしその海では、魚の獲り過ぎやプラスチックごみによる汚染など、さまざまな問題を抱えています。目標14は、海と海の資源を守る取り組みを推進しています。

目標15 陸の豊かさを守ろう

目標15は、森林などの自然環境を保全・回復すること、自然の中で育まれる生物多様性を守ることを目指しています。豊かな自然と共に暮らすため、私たちにできることをしましょう。

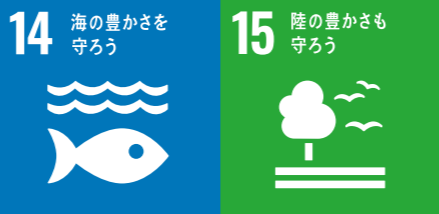

私たちにできること

- ▶ 清掃活動に参加する
- ▶ ごみを減らす取組を行う
- ▶ 身の回りの植物や動物に興味を持つ



国東市の公式ソーシャルメディア



お誕生おめでとう！ (敬称略)

- ()内は保護者の名前
- 1月16日～2月15日までの届出分

1月

- 20日 武蔵町古市 本村 初歌 (大地・美保)
- 27日 武蔵町内田 高橋 宏季 (拓・佳代)

2月

- 4日 武蔵町向陽台 戸上 愛菜 (将孝・千香子)
- 7日 武蔵町古市 西 瑞樹 (了吾・百恵)

お悔やみ申し上げます (敬称略)

- 1月16日～2月15日までの届出分

1月

- 2日 国東町岩屋 長木 典子 (95)
- 10日 国東町北江 野本 久江 (71)
- 15日 国東町田深 有松小百合 (65)
- 16日 国見町向田 岡安 精一 (91)
- 17日 国見町西方寺 山口 宗人 (98)
- 国東町田深 本田 京子 (56)
- 国東町川原 友成 未子 (96)
- 国東町鶴川 吉武 正雄 (87)
- 武蔵町古市 西川 富子 (88)
- 武蔵町糸原 美登 幸吉 (93)
- 18日 国東町小原 鹿島チエ子 (99)
- 19日 国東町大恩寺 後藤 良彦 (90)
- 国東町鶴川 近藤 順子 (92)
- 20日 安岐町大添 室 トシ子 (81)
- 22日 国東町横手 広石慧實子 (83)

- 24日 国東町中田 石丸 重人 (93)
- 安岐町朝来 山田フミエ (97)
- 25日 国東町重藤 神田 栄子 (79)
- 26日 国見町千燈 鬼原 久代 (89)
- 27日 武蔵町内田 海原ツル子 (100)
- 28日 安岐町山口 高橋惣太郎 (83)
- 31日 国東町綱井 金田 信義 (78)
- 武蔵町吉広 藤原 利雄 (91)

2月

- 1日 武蔵町手野 照山 正光 (90)
- 3日 国東町富来浦 田森ノリ子 (87)
- 4日 国見町野田 松成 敏活 (90)
- 5日 国東町田深 小串 照子 (91)
- 7日 国東町川原 広田 一昭 (85)
- 国東町鶴川 野地キクエ (97)
- 国東町綱井 高橋 淑 (102)
- 8日 国東町富来浦 平野 保 (89)
- 9日 国東町浜 坂元 節子 (85)
- 国東町中田 萱島 豊子 (86)
- 国東町小原 清原 範雄 (85)
- 安岐町富清 水元 正勝 (69)
- 安岐町油留木 中野ムツミ (84)
- 10日 国東町来浦 吉武 久志 (95)
- 国東町大恩寺 川野 文義 (81)
- 国東町小原 松木ヒサ子 (91)
- 12日 国見町小熊毛 荒木 利幸 (88)
- 国東町鶴川 吉田 勤 (74)
- 武蔵町糸原 中村 益美 (78)
- 14日 国東町小原 金林 郁子 (84)



2月11日、国東町成佛寺で成仏寺修正鬼会が開催されました。鬼が持つたいまつで肩などを叩かれると無病息災でいられると言われています。

表紙のはなし

ひとのうごき 1月31日現在

- 総人口 25,637 (-119) 人 ()内は前月比
- 男 12,403 (-55) 人 / 女 13,234 (-64) 人
- まちごと
- 国見町 3,440 (-12) 人
- 国東町 9,360 (-18) 人
- 武蔵町 4,840 (-66) 人
- 安岐町 7,997 (-23) 人
- 世帯 13,071 (-80) 世帯
- 主な異動理由 転入153人 転出217人 出生3人 死亡58人

先着150名!
無料
託児あり

令和5年度
東国東地域子育て講演会



0~6歳児の保護者必見!
子育てとメディアのトリセツ

3/10 (日)

10:00~11:30

受付9:30~

安岐中央公民館ホール
(たいたい公園隣)

参加申込みは
こちらから



たくさん
プレゼントを
準備してるよ!



座長：国東市民病院 小児科部長
加藤里給 先生

① 講演「スクリーンタイムと
子どもの成長・発達」

国東市民病院
小児科医師

安藤将太 先生

「病気だけではなく、保護者の不安に寄り添うこと」をモットーに、日々の診療に当たっています。小3と年長の2児の父。



② おやこ体験
「親子で♪たのしくあ・そ・ぼ♪」

M's ASOBI
FACTORY 代表

高濱正文 先生

保育者・大学教授として30年間保育に携わる。「すべてはこどもたちのために」という思いで、“M's ASOBI FACTORY”を立ち上げる。



【主催】東国東地域母子保健対策小委員会

【お問い合わせ】国東市子育て世代包括支援センター 0978-73-2525
姫島村健康推進課 0978-87-2177

