

市報

いにしえの宝を
未来につなぐ
しあわせ実感のくにさき



8

Number 065
2011 August

KUNISAKI くにさき



世界のテオ・ヤンセン氏が国東市にやってきた！

7月17日（日）、旧西武蔵小学校で、アキ工作社（松岡勇樹社長）が主催する夏祭りが開催されました。今回は特別ゲストとして、来県中であり、松岡社長と親交のある「テオ・ヤンセン氏（オランダ）」が参加し、地域住民ら500人と交流しました。テオ氏の作品である、風力をパワーに動き回る「ビーチアニマル」を見た子どもたちは、大興奮でその動く様子を見つめていました。

- 2 ラジオ体操がやってきます
- 3 9月から精神障がい者交通費
助成事業がスタートします
- 12 まちの話題
- 19 暮らしの情報コーナー

全国に国東の元気を届けよう!

平成23年度 夏期巡回 ラジオ体操・みんなの体操会

ラジオ体操がやってきます



国東町下治郎丸地区のラジオ体操

- 5: 50 参加者集合
- 6: 00~6: 10 開会行事
- 6: 10~6: 30 ピアノ伴奏者による「ラジオ体操の歌」の歌唱指導
体操講師による「みんなの体操」のポイント指導
- 6: 30~6: 40 NHKラジオで全国に生放送
- 6: 40~ 閉会・参加者へ記念品配布

開催日 8月17日(水)
 開会 午前6時~(5時50分集合)
 会場 晴天時 国東陸上競技場
 雨天時 国東体育館 (国東町浜崎2513)

【会場周辺地図】



※事前の参加申込は不要です。
 ※雨天時は体育館シューズをご用意ください。
 また、体育館スペースの関係上、入場いただけない場合がありますので、ご了承ください。
 ※駐車場の混雑が予想されますので、できるだけ乗り合わせでお越しくください。





9月から精神障がい者交通費助成事業がスタートします (事前に市に申請が必要です)

精神に障がいのある方の社会参加、退院促進、地域生活移行、就労促進を図るために、交通費の助成を9月から行います。

助成対象者 **精神障害者保健福祉手帳所持者**
(自立支援医療受給者証「精神通院医療」のみ所持されている方は対象となりません。)

助成額 対象者1人につき1カ月 **1,500円**(年額18,000円)

助成の方法 助成券(100円券)を交付します。

助成券の利用 国東市の指定する交通事業者(バス・タクシー)で利用できます。

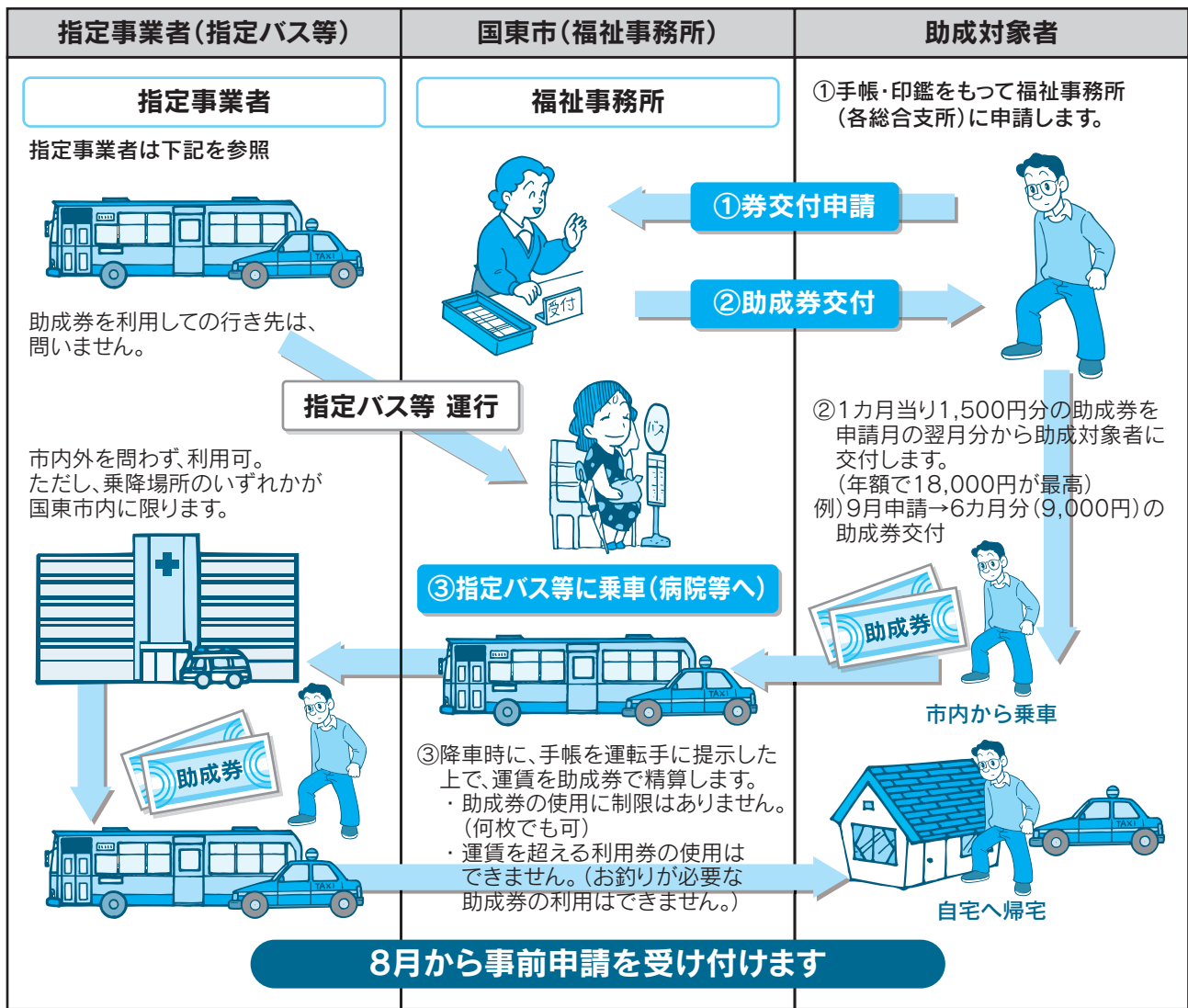

指定事業者 **バス** 国東観光バス／大分交通株式会社／大交北部バス

タクシー ムサシタクシー／みなとタクシー【国東事業所】
香国タクシー【竹田津営業所・伊美営業所】
杵築国東合同タクシー【安岐・国東営業所】
大分第一交通【大分空港営業所】／来浦タクシー

問い合わせ 福祉事務所 福祉対策課 障がい福祉班 ☎0978-72-5164



第22回豊の国ねんりんピック シルバー作品展

第22回豊の国ねんりんピックシルバー作品展が、6月29日(水)から7月3日(日)まで大分市のアートプラザで開催されました。絵画や工芸などの6部門で行われ、県内の60歳以上の方の作品185点が出品されました。市内からは、写真の部の最優秀賞に齋藤肇さん(安岐町塩屋)、洋画の部の最優秀賞に能武水江さん(国東町川原)、優秀賞に安松ミチヨさん(国東町北江)、俳句の部の入選に、古城廣海さん(安岐町下原)が選ばれました。



写真の部 最優秀賞
齋藤 肇さん



洋画の部 最優秀賞
能武 水江さん



洋画の部 優秀賞
安松 ミチヨさん



俳句の部 入選
古城 廣海さん

障がい者等 軽度生活援助事業

国東市では、高齢や障がいのため日常生活に支障をきたしている世帯が、買物支援・草刈り等を市が委託契約している事業所に依頼した場合、利用料金を軽減する事業を行っています。

対象要件・内容は次のとおりです。

- 対象世帯**
- ①ひとり暮らしの高齢者または高齢者のみの世帯(65歳以上)
 - ②ひとり暮らしの障がい者または障がい者のみの世帯(65歳未満)
 - ③障がい者と同居している家族が、高齢や病弱のため日常生活に支障をきたしている世帯

* 障がい者とは、身体障害者手帳・療育手帳・精神障害者保健福祉手帳を所持している方または難病患者の方を指します。

事業内容	委託事業所		
	シルバー人材センター	秀溪園	三角ベース
買物支援	○		
庭、生垣等の手入れ等(草刈り・草取り)	○	○	○
住居等の清掃・整理整頓(大掃除等)	○		○
庭木の手入れ等(植木の剪定)	○		
住居等の修繕(大工・左官・電気)	○		
住居等の修繕(襖張り・障子張り)	○		

国東市シルバー人材センター
(安岐本所) ☎0978-67-2991
(国見支所) ☎0978-82-1557
(国東支所) ☎0978-72-0587
(武蔵支所) ☎0978-68-1928

秀溪園(武蔵町手野)
☎0978-69-0101

三角ベース(安岐町下山口)
☎0978-64-7533

○印は、各事業所で行っている事業です。

事業を利用する場合は、事前に市役所窓口へ申請が必要です。(印鑑をお持ちください。)

* 利用金額等、ご不明な点がございましたら申請窓口または委託事業所にご連絡ください。

* 介護保険サービス等、他のサービスと重なる場合は利用できないものもあります。

武蔵総合支所 地域市民健康課 市民健康班 ☎0978-68-1112
安岐総合支所 地域市民健康課 市民健康班 ☎0978-67-1114



ご存知ですか？ ひとり親家庭に関する制度

児童扶養手当制度

この手当を受けることができる方は、次の条件に当てはまる18歳到達の年度末までにある児童（一部20歳まで）を監護している母、監護し生計を同じくしている父、または父母にかわってその児童を養育している方です。

- ①父母が婚姻を解消した児童
- ②父または母が死亡した児童
- ③父または母が政令で定める程度の障がいにある児童
- ④父または母の生死が明らかでない児童
- ⑤父または母から引き続き1年以上遺棄されている児童
- ⑥父または母が法令により引き続き1年以上拘禁されている児童
- ⑦母が婚姻によらないで懐胎した児童

なお、母または父、養育者が公的年金給付を受けることができるときなど、上記に当てはまる場合においても、手当を受けることができない場合があります。養育する児童の数や、所得額により支給額が決められます。所得制限により支給されない場合もあります。制度の内容、申請手続き等は、下記までお問い合わせください。

ひとり親家庭医療費助成制度

対象となる方は、18歳到達の年度末までにある児童を養育しているひとり親家庭（母子・父子家庭）の親と18歳到達の年度末までにある児童。または、父母がなく養育者に監護される18歳到達の年度末までにある児童です。ただし、助成対象者の所得が一定額以上である場合は、助成することができません。

寡婦医療費助成制度

満70歳未満の寡婦の方（かつて母子家庭の母であって、現在配偶者のいない方）が医療機関で受診されたときは、国東市がその費用（食事療養費等対象にならない費用があります。）の一部（助成対象費用の2分の1）を助成します。

ただし、その方の同一世帯員、または、その方を税法上扶養している方のいずれかが、所得税の納税義務を有するときは、助成することができません。

大分県母子寡婦福祉資金貸付金

母子家庭等の経済的自立を支援するために、無利子または低利子で各種資金を貸付する制度です。資金ごとに貸付限度額、償還期限、年利など条件が異なります。申請時に必要な書類など、詳細についてはお問い合わせください。

8月は「児童扶養手当」の現況届、「母子・父子家庭医療費受給資格」「寡婦医療費受給資格」の更新の月です。市から送付された書類をご確認のうえ、必要書類を整え期限内に必ず提出をお願いします。

～母子自立支援員にご相談ください～

母子家庭や寡婦の方が抱える日常生活や子育て、就業等に関する悩みの相談相手として、福祉事務所に母子自立支援員を配置しています。

こんなことで悩んでいませんか？

- * 生活費・教育費・医療費等経済上の問題
- * 就業・自立に向けた教育訓練等について

ひとりで悩まずどんな事でもご相談ください。お電話での相談も受け付けています。

申請窓口
問い合わせ

福祉事務所 福祉対策課 家庭福祉班
国見総合支所 地域市民健康課 市民健康班

☎0978-72-5164
☎0978-82-1112

緑のカーテン写真を募集します

市と国東市地球温暖化防止協議会（森本恭子会長）では、ご家庭や事業所で夏の省エネルギーに取り組み「緑のカーテンの写真」を募集します。

取り組みの様子は市民に公開し、緑のカーテンの普及に活用させていただきます。たくさんのご応募をお待ちしています。

応募資格

個人または団体が今年度、市内にある住宅（応募者が居住しているもの）や学校、事業所等で、アサガオやがうりなどのつる性の植物を使った緑のカーテンを設置していること。（建物の窓や壁付近に設置し遮熱断熱を目的に設置しているもの）

応募方法

【提出物】
写真1枚（緑のカーテン全体がわかるもの・応募者と一緒に撮影したものも可）と応募用紙

【写真のサイズ等】
カラープリントLサイズ版（89mm×127mm）56切り（203mm×254mm）
（写真の裏に応募者氏名または団体名を記入）

【必要事項】

応募用紙に氏名または団体名（団体の場合は担当者氏名も記入）、住所、電話番号、植物の種類、工夫した点、

緑のカーテンの効果と感想、撮影日を記入

応募締切 9月30日（金）

電子データの場合は、メールまたはCD-Rで提出してください。

その他

記念品として粗品を進呈します。

申し込み・問い合わせ

国東市地球温暖化防止協議会事務局

（市役所環境衛生課内）

〒873-0503

国東市国東町鶴川556番地

☎0978-72-9001

E-mail:

kankyo-eisei@city.kunisaki.lg.jp

国東高校柔道部 一斉清掃に協力

7月17日（日）に国東町で一斉清掃が行われ、国東町田深の国東港駐車場に設けられた不燃粗大ゴミ集積所で、昨年に続き国東高校柔道部員が、各地区から粗大ゴミを持ち込んできたトラックからゴミを降ろす作業を手伝ってくれました。

田深区の福田洋祐区長は「何しろ力が強いので各地区から持ち込んできた皆さんは大助かりでした。来年も手伝ってくれるとということで、力強い助っ人に喜んでるところです」と話していました。



犬を飼っている方へ お願い!

犬の飼い方に関しての苦情があとを絶ちません。飼い主の方はマナーを守って飼いましょう。

○犬の放し飼いは禁止されています

・犬の放し飼いは他人に迷惑や危険をおよぼすこととなります。放し飼いは絶対にしないでください。

また、事故防止のため、散歩の時

や、公園や広場などが集まる場所では、犬に必ず引き綱をつけ、しっかりと持ってください。

○散歩の途中でふんをしたら必ず持ち帰りましょう

○尿やふんの放置、鳴き声などで近所

に迷惑をかけないようにしましょう

○自宅の敷地内でも飼う場所に気を付けてください

・つなぐ場合には、犬が道路や通路に出ないようにしましょう。用事があつて家に来られる方の危険防止のため、玄関やポストの近くなど、ふだん人が通るところにはつながらないようにしましょう。

○犬を飼っていることを門などに示しましょう

○飼犬登録と狂犬病予防注射をしましょう

新しくお墓を 建てられる方へ

お墓は、市営や寺院の墓地、地区の共同墓地など、お墓を建てること認められている場所でなければ、建てる事ができません。

お墓は世代を超えて管理が求められるものですので、市では、将来継承者がいなくなり、無縁墳墓等が増えることを防止するためにも、個人墓地など管理の永続性が認められない墓地新設の許可はしていません。

建てる事ができる場所か、管理はどのようにになっているのか十分確認のうえ建立しましょう。

ご不明な点等は、環境衛生課までお問い合わせください。

問い合わせ

環境衛生課

☎0978-72-9001

農耕機械器具修繕費を補助します

過疎や高齢化により農業従事者が減少する中、集落の農地の維持保全に集落営農組織や担い手の役割は大きなものとなっています。耕作放棄地の未然防止や解消に積極的に取り組んでいる営農組織と認定農業者を対象に農耕機械器具の修繕費を補助する制度が今年度からスタートしました。

対象者

特定農業法人、農業生産法人、特定農業団体、
2.6ha以上(農地基本台帳に基づく)の経営面積を有する認定農業者です。

対象農耕機械器具

トラクター、田植機、コンバイン等

対象経費と補助率

対象となる修繕費は10万円以上で、上限は25万円までとし、
補助率は2分の1以内(限度額12万5千円)、対象者については3年に1回とします。

注意事項

修繕にかかる前には、必ず市の承諾を得てください。
承諾を得ていない場合には補助対象となりませんのでご注意ください。

問い合わせ 農政課 農業振興班 ☎0978-72-5167

～子どもたちを水難事故から守るために～

最近、ため池などの農業用施設で転落等による死亡事故が相次いで発生しています。学校も夏休みとなり、生徒・児童や幼児も水辺で遊ぶ機会が多くなり、転落等による事故の危険度が高くなります。

- ◎ため池・水路周辺で遊んでいる子どもを見かけたら注意の一声をかけましょう。
- ◎子どもの事故防止のため、農業用水路やため池、沼のそばでは十分に注意しましょう。



ため池管理者のみなさんへ 点検のお願い

大雨や地震などで、ため池の被害が想定されます。ため池は壊れると、地域の人命や財産などに大きな被害を与えます。被害を防ぐためにも大雨前や地震後には異常が無いか点検をお願いします。もしも異常が発見された場合は、すぐに市役所へご連絡をお願いします。

問い合わせ 農政課 耕地班 ☎0978-72-5167

農地パトロール(利用状況調査)を実施しています

優良農地の確保と有効利用の促進、遊休農地の実態把握と発生防止、違反転用の発生防止対策のため、農業委員会では、6月から11月を「農地パトロール月間」と位置づけて、農地パトロールを実施しています。農地は食料の生産基盤であり、耕作放棄地にならないように適切な管理をしましょう。また、都合により耕作できなくなったときは、農業委員会または最寄りの農業委員にご相談ください。

問い合わせ 農業委員会事務局 ☎0978-72-5176

開かれた議会を目指し『議会報告会』を開催します

国東市議会では、「開かれた議会」を目的に議会報告会を開催します。

議会報告会は、議員22名が2班に分れ、各地域で「議会のしくみ」や「6月議会の審議内容」等を議員自らが説明し、その後に市民の皆さんからの質問等にお答えしながら意見交換を行います。国東市議会においても初めての試みです。議会に対するアンケートを実施しますので、多数のご来場をお待ちしています。

日時・会場

8月17日(水) 国見生涯学習センターみんなかん
8月19日(金) 武蔵保健福祉センター
8月22日(月) 市役所安岐総合支所
8月26日(金) アストくにさきマルチホール

いずれも
午後7時から
開始します。

問い合わせ 国東市議会事務局 ☎0978-72-5196

教育だより

8月

ついに実働！ 協育ネットワーク事業

Q.《国東市協育ネットワーク》とは？

A. これまでは、子どもの教育（子育て）については、学校で行うものと考えられてきました。少子化、核家族化、地域の高齢化など子どもたちを取り巻く環境の急激な変化により、見直されてきたのが「教育の協働」です。これは、学校、家庭、地域社会が持つ教育力の良さを生かして、地域総ぐるみでの子育てを行っていく取り組みのことで、ちなみに「協育」とは協働して育てるという意味の造語です。

Q. どのような仕組みになっているのですか。

A. ①「学校支援事業」

学校が求める学習支援等に、いろいろな技術や経験をお持ちの地域の方々を派遣します。

②「放課後子ども教室」

工作教室・料理教室・昔の遊び

等いろいろな体験活動を通じて異年齢交流や児童間交流を深めて、社会性を育みます。

③「放課後学びの教室」

学習習慣の定着や基礎・基本の再確認と、地域の方々との交流による礼節等社会性を醸成します。指導は、教職を退職された方や保護者の方々にお願いしています。

以上、原則として小学校区ごとに3つの事業に取り組みます。

事業の推進にあたっては、学校の要望する人材（指導者）をお世話するコーディネーターを4町に1人ずつ配置しています。

- 国見地域：行平幸司さん
- 国東地域：萱島かよさん
- 武蔵地域：伊藤恭子さん
- 安岐地域：伊藤恵子さん

学力はもろろん社会が受け継いできた経験や知識を伝える場としても機能させ、地域総ぐるみで子どもを育てる環境をつくりまします。



今年の夏も ステップアップで頑張ります

「学力向上ステップアップ事業」とは、子どもたちのつまづきを早期に解消し、基礎的・基本的な内容の定着を図るため、夏休みを利用して、先生と学習サポーターの皆さんが協力し、算数を中心とした補充学習を行う事業です。市内全ての小学校で実施します。各中学校では「学習相談」が行われています。

対象者・時期・教材

- 学習対象者
小学校4年、5年、6年生の合計3学年の児童（児童の参加は任意です）
- 実施時期
夏休みのうち5日間（各小学校が定める日）
- 教材
算数のプリントを配布します。



このような学習をします

「教員の指導+学習サポーターの支援」による
習熟の程度に応じた個別指導

下学年の 内容の復習	基礎的・基本的な 内容の定着	発展的・応用的な 内容への挑戦
---------------	-------------------	--------------------

学習サポーターによる支援の内容(例)
・採点の補助・児童への励まし・教師への支援など

- 1日目：「図形」の基礎問題
- 2日目：「図形」の基礎問題
- 3日目：「図形」の基礎問題(2回目)
- 4日目：確認テスト、やり直し
- 5日目：「図形」の応用問題



国東市立図書館と
学校図書館の連携

くにさき図書館では、今年度、学校と連携して新一年生を対象とした「図書館見学会」を企画しています。小学校への入学を機に、地域の図書館に親しみ、利用を活発にすることが目的です。

6月・7月と多くの一年生が図書館を訪れました。図書館でのマナーをテーマにしたペープサート(紙人形劇)や図書館の本を紹介



<豊崎小の児童たち>

するブックトークを体験しました。また、見学会後半では、それぞれが選んだ本をカウンターで借りる体験もしました。どの児童も真剣な表情で本を選んでいました。今後も、家族で、友達同士で、図書館を利用してほしいと思います。

各学校では、このように学校図書館や市立図書館を活用することで、本に親しみ、これまで以上に意欲的に学ぶ児童の育成を図り、本市の課題でもある読解力の育成につなげていきたいと考えています。家庭でも読み聞かせ、親子読書等で子どもとともに本に触れる機会をつくっていただきたいと思っています。

※図書館カードをまだお持ちでない場合は、各市立図書館までお申し込みください。

富来小学校の
校歌を募集します

平成24年4月に来浦小学校、大恩小学校、富来小学校が統合し、新しく「富来小学校」として開校することになりました。また、永く地域に愛される小学校になるように、新「富来小学校の校歌」(歌詞・曲)を次のとおり募集します。

■応募内容

校歌の作詞または校歌の作詞と作曲(校歌の作曲のみは不可)

■応募期間

8月10日(水)～9月30日(金)必着

■応募資格

国東市民、本市にゆかりのある方

■作成要領

○A4用紙に横書きで歌詞を書いてください。○歌詞の漢字には「ふりがな」を付けてください。○歌詞は2番もしくは3番までとします。○曲を付ける場合は、五線譜に歌詞と曲を書いてください。○歌詞に込めた意味・作成意図を書いてください。

■応募要領

応募点数に制限はありませんが、用紙1枚につき1点とします。

■発表 採用作品の応募者に直接連絡します。

■表彰 採用作品には記念品等を贈呈します。

■応募条件 応募にあたっての条件は、次のとおりです。

○未発表の作品(歌詞・曲)に限ります。○児童の学校活動が感じられ、明るく希望を抱かせ、児童、教職員、地域にとって親しみやすいもの。○校区の地域の特徴や歴史を感じられるもの。○採用作品の著作権および使用する権利は、新「富来小学校」に無償で譲与していただきます。○応募作品は返却いたしません。○採用作品は変更を含めた編集、編曲を行いますので、予めご了承ください。

■応募方法

次の事項を記入のうえ、郵送、FAX、Eメールで応募ください。

- ① 応募者氏名・年齢
- ② 住所(学校名・学年)
- ③ 連絡先電話番号

■応募先

〒873-0503
国東市国東町鶴川160番地2
国東市教育委員会 教育総務課
☎0978-73-0066
FAX 0978-73-0067
Eメール
kyoiku-somu@city.kunisaki.lg.jp

災害に備えて

国東警察署と市消防署が合同訓練

6月28日(火)、いこいの村国東グラウンドで警察・消防の合同訓練を行いました。この訓練は、東南海・南海地震の発生を想定し、警察と消防の連携強化や救助技術の向上を目的に毎年行われています。



訓練では、警察官と消防の救助隊員が協力して、土砂に埋もれた車や家屋の中からチェーンソーやエアジャッキを使って被災者を救出しました。

市民病院でも災害訓練

6月5日(日)「国東半島内陸部を震源とする地震が発生し、土砂崩れや家屋の倒壊で死傷者が発生した」という想定で、国東市民病院

で災害訓練が行われました。

負傷者役で参加したボランティアの皆さんの演技や、職員や消防隊員のきびきびとした動きから、緊迫感が伝わってくる訓練でした。



「大規模な災害時の応援に関する協定」と「災害救助犬の出勤に関する協定」を締結

7月4日(月)、国東市と国土交通省九州地方整備局では、大規模な災害時に、被害の拡大や2次災害の発生を防ぐため、市からの要請で資機材や人材などの支援を行う協定を結びました。これにより、市内で災害が発生または発生するおそれがある場合、これまでとは県を通じて行ってきた国への支援要請が、市から直接行えるようになります。

また、7月7日(木)、NPO法人九州救助犬協会とは、九州の市町

村で初めて、災害時に救助犬の出勤や捜索活動を円滑に行うための協定を結びました。災害現場では大型重機による救出活動にも限界が予想され、手作業による救出活動に加え、救助犬の力を借りることで、被災者の早期発見、早期救出につながることを期待されます。



(左から) 救助犬指導手の光橋繁光さん(中津市)、アポロ号、東勝己事務局長、小田和穂理事、三河市長、川野副市長、坂本隆之さん(国東町北江)、チェイサー号

事業主、税理士の皆さんへ 地方税の電子申告eLTAX(エルタックス)を開始します

平成23年10月17日から地方税の総合窓口エルタックスを導入します。これにより従来は窓口で行っていた地方税の申告や申請が自宅やオフィス、あるいは税理士事務所のパソコンからインターネットを利用し手続きを行うことができます。

●eLTAXとは

地方税の手続きをインターネットを利用して電子的に行うシステムのことです。

●eLTAXをご利用できる方

給与支払報告書や法人市民税、償却資産の申告等を提出する事業主または税理士

●利用できる税目は

- ・個人住民税(給与支払報告書等)
- ・法人市民税(予定・中間・確定申告等)
- ・固定資産税(償却資産申告)

●eLTAX利用開始について

利用届出 9月20日(火)～
申告受付 10月17日(月)～

●利用の届出

申告をするには、まず利用の届出が必要です。(社)地方税電子化協議会のホームページにアクセスしてください。

●eLTAXの利用手順

電子申告システムを利用できるパソコンの準備や、電子証明書の取得などの手続きが必要です。

問い合わせ

【eLTAXについて】

税務課市民税管理班
☎0978-72-1111
(内線133、178)

【利用手順や手続き等について】

(社)地方税電子化協議会
☎0570-081459
<https://www.eltax.jp/>

おめでとうございます

春の叙勲

長年の功績をたたえる春の叙勲を、国東市から次の方々が受章されました。

旭日小綬章

地方自治功労
元国東市議会議員



豊田宏治さん
(国見町竹田津)

旭日双光章

地方自治功労
元国東市議会議員



猪俣俊雄さん
(国東町浜)

瑞宝双光章

危険業務従事者叙勲
消防功労
元国東市消防長



國廣秀光さん
(国東町鶴川)

福岡市で国東市の魅力を紹介する フォーラム(公開討論会)を開催!

国東市の魅力や観光情報を発信する第一弾として、7月21日(木)、読売新聞西部本社、国東市の主催によるフォーラム「新・パワースポット 国東」を神仏に触れて、エネルギーチャージ!」を、福岡市のアクロス福岡で開催しました。会場は約300人の福岡県民や国東市民で満席になりました。

フォーラムでは、国東市出身の小俣郁雄・JTBコミュニケーションズ九州社長が基調講演を行い、両子寺や旧千燈寺跡、さらには文殊仙寺などに代表される、六郷満山文化の神秘的な魅力を感じられる名所旧跡の紹介や、く

にさき銀たち(太刀魚)やくにさき姫だこをはじめとしたおいしい食べ物の紹介など、国東のすばらしさを参加者に分かりやすく伝えました。

パネルディスカッションでは、コーディネーターを時枝正信さん(読売新聞西部本社編集委員)が務め、町孝さん(JR九州高速船社長)、寺田豪淳さん(両子寺法嗣)、三河明史市長、永松みゆき弥生のムラ副館長の4人がパネリストとして出席し、それぞれの立場から国東市のパワースポットの紹介や、観光客誘致のための課題について発言し、議論を交わしました。



力強く国東市へ
エールを送る、
102歳の
井手干樹さん
(国東市出身、
元博多駅長)



2011とみくじ交通安全標語

大分県交通安全協会国東支部富来分会(伊牟田洋史分会長)が募集した「とみくじ交通安全標語」の最優秀賞に、大恩小学校1年の松井遥香さんの標語「ゆずりあい えがおのはなさく 交差点」が選ばれました。この標語は、交通安全意識を高めてもらおうと毎年募集しており、今回は411点の作品が寄せられました。

松井さんの作品は横断幕に、優秀賞の作品はのぼり旗にされ地区内に1年間掲示してドライバーや歩行者に交通安全を呼びかけます。

7月20日(水)に大恩小学校で行われた表彰式では、最優秀賞の松井さんに伊牟田分会長から賞状と副賞の図書券が贈られました。

入賞者はつぎのとおりです。(敬称略)

最優秀賞

松井 遥香 (大恩小1年)

優秀賞

田吹 日向 (国東中2年)

高橋 ひかり (富来小6年)

清原 麻里 (国東中2年)

優良賞

竹本 海来 (富来小1年)

竹本 風海斗 (同3年)

後藤 緋菜 (同5年)

猪俣 雄風 (同3年)

大村 龍昇 (同5年)

利村 日向子 (国東中1年)





7月
18日

国見溪泉に待望の「温泉水 100%の河川プール」が完成

7月18日（月）海の日、国見町赤根の「湯の里溪泉」に河川プールがオープンしました。923みんなんクラブと(有)あかねの郷・溪泉が協力して、これまで土砂が堆積して使用できなくなっていた河川プールを整備し、利用できるようにしたものです。プールに入れている温泉水（30℃）の泉質は単純硫黄泉で、神経痛や関節痛の効能があるとのこと。

家族で遊ぶことはもちろん、関節痛のリハビリ運動の場としても利用できます。

笑顔いっぱい、ひまわりいっぱい

7月
18日

7月18日（月）、国東市ボランティア連絡協議会（松本保会長）、くにさきエコシステム株式会社（西田正孝社長）の主催による「笑顔の種いっぱいプロジェクト」ひまわりの種まきイベントが、国東町綱井の畑で行われました。このプロジェクトは、放射能セシウムを除去するといわれているひまわりの種を市内各地で収穫して、東日本大震災による原発事故で土壌汚染被害を受けた地域へ送ろうという取り組みです。

当日は、旭日小学校の児童や武蔵中学校テニス部の生徒などが、笑顔いっぱいでひまわりの種を植えました。今回種まきをした20aの畑に「ひまわり迷路」をつくる計画もあるとのこと。



女子バレー IMICLUBが県大会で見事優勝

7月
11日

7月9日（土）・10日（日）に日田市を中心に開催された大分県スポーツ少年団バレーボール交流大会で、国見町のIMICLUB（中田由紀監督）が優勝し、沖縄県で開催される九州大会（8月12日～14日）への出場を決めました。

7月11日（月）の優勝報告では、キャプテンの山口風佳さんが「みんなで優勝を勝ち取ることができました。九州大会でも頑張ります。応援をよろしくをお願いします」と力強く決意を述べました。



7月20日 富来少年剣道クラブが県大会で見事優勝

7月2日（土）に大分市で開催された大分県スポーツ少年団剣道交流大会で、国見町の富来少年剣道クラブ（仲井昭彦監督）が優勝し、福岡県で開催される九州大会（8月20日・21日）への出場を決めました。

7月20日（水）の優勝報告では、キャプテンの末廣椋也さんが「大分県の代表として、九州大会でも優勝目指して頑張ります」と力強く決意を述べました。

頑張れ東日本 武溪保育所の園児も協力

武蔵町の武溪保育所の園児のみなさんが、東日本大震災の被災地に向けて、復興を願った寄せ書きを作りました。また、7月9日（土）に行った夕涼み会でのフリーマーケットの収益金と、会場で集まった募金を義援金として日本赤十字社に贈りました。

7月19日（火）、日本赤十字社大分県支部国東市地区長の三河明史市長へ、園児の代表が寄せ書きと義援金を手渡しました。

7月
19日



7月
13日

九州高校大会（弓道個人）でうれしい優勝

7月10日（日）、沖縄県で開催された全九州高校大会の弓道男子個人で、松井源太さん（国東高校2年生）が見事優勝しました。

7月13日（水）、松井さんは、栗原真校長、顧問の佐藤大司郎先生、高橋訓信先生と市役所を訪れ、三河明史市長に優勝を報告しました。

松井さんは「決勝ではプレッシャーがすごかったですが、猛練習をしていたので自信を持って臨めました」と話しました。

（左から）高橋先生、佐藤先生、栗原校長、松井さん、三河市長

暑さを吹きとばし夏祭り

吉弘楽（国指定重要無形民俗文化財）

7月24日（日）武蔵町吉広 楽庭八幡社

烏帽子や陣笠をかぶり、背中に旗をさした姿の踊り手たちは、笛の音にあわせて太鼓をたたきながら踊りました。

7月
24日



7月
25日

田深天満社お練り

7月25日（月）国東町田深 天満社

よろい武者を先頭に、陣笠をかぶりハッピーをまとった田深お練り保存会の皆さんや子どもたちが区内を練り歩きました。



古市水かけ祭

7月24日（日）武蔵町古市地区

各家庭が準備したバケツで、みこしに水を掛けながら、威勢のいい掛け声で地区内をまわりました。

7月
24日

世界の民族楽器を展示

弥生のムラ・国東市歴史体験学習館では、国東町田深の宮崎眞也さんが収集した世界各地の太鼓や弦楽器などを展示紹介する企画展「古代の音色ワールド」を9月19日まで開催しています。

7月24日（日）に行われた記念講演会では、宮崎さんは、約60人の来場者に楽器の実技指導を交えながら「楽器との出会い」について話しました。

7月
24日

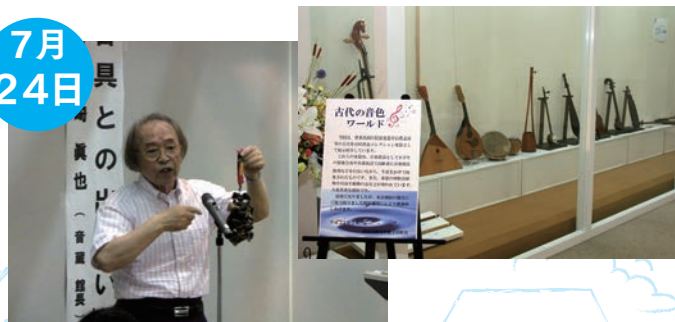

国東市職員採用試験を実施します

1. 職種・採用人員・受験資格
 ・平成23年度 国東市職員採用試験募集要項

番号	採用職種	採用予定人員	受験資格
1	一般行政職	若干名	・昭和61年4月2日から平成6年4月1日までに生まれた人で高等学校卒業程度以上の学力を有する人
2	消防職消防士	若干名	・昭和61年4月2日から平成6年4月1日までに生まれた人 ・日本国籍を有し、高等学校卒業程度以上の学力を有する人 ・身体条件として、視力は両眼とも裸眼で0.5以上の人または両眼とも0.1以上かつ矯正視力1.0以上の人で、身長160cm以上、体重49kg以上、聴力、色覚、四肢いずれも正常な人 ・普通自動車（オートマチック限定を除く。）の運転免許を取得している人（採用日までに取得見込みの人を含む。）で、採用後5年以内に中型自動車以上の運転免許を取得可能な人 ・採用後、国東市および東国東郡内に居住できる人

【その他の受験資格等】

※平成24年4月1日の採用に応じられる人
 ※地方公務員法第16条に規定する欠格条項に該当する人は受験できません。
 ※資格が必要な職種については、採用日までに資格を取得しない場合は、試験に合格しても採用される資格を失うものとします。
 ※採用予定者数は、変更になることがあります。

2. 試験内容

◎第1次試験：教養試験

（5枝択一式筆記試験・40問・120分）
 試験日 10月16日（日）
 試験会場 大分東明高等学校
 （大分市千代町2丁目4-4）

◎第2次試験：作文試験、面接試験、体力試験（体力試験は消防職のみ実施）

試験日 11月下旬予定
 試験会場 国東市役所またはアストくにさき（予定）
 ※第2次試験は、第1次試験の合格者に対して行い、詳細は別途通知します。

3. 受験手続

受付期間

：8月1日（月）～8月31日（水）
 （土・日を除く。）

午前8時30分～午後5時
受付場所
 総務課人事班に持参または郵送してください。（郵送の場合、簡易書留で送付してください。申込期間末日までの消印有効）

提出書類

・採用試験申込書
 ※採用試験申込書は、総務課人事班および各総合支所地域総務課にあります。また、国東市ホームページからもダウンロードできます。

4. 給与

初任給 144,500円
 （18歳高校卒の場合）

※平成23年4月1日現在の初任給です。初任給は、学歴、職歴等により別途計算されます。

諸手当

条件に応じて、扶養手当、通勤手当、住宅手当、期末手当、勤勉手当等が支給されます。

申込書の請求・問い合わせ

国東市役所総務部総務課人事班
 ☎0978-72-1111
 〒873-0502
 大分県国東市
 国東町田深280番地2

大切な自分 大切な家族 大切なともだち

大切なひとをがんでなくさないために できることって何？

私たちの2人に1人が、がんになり、3人に1人が、
がんで命を落としています
がん検診を受けているのは、4人に1人
この状況をどう考えますか？

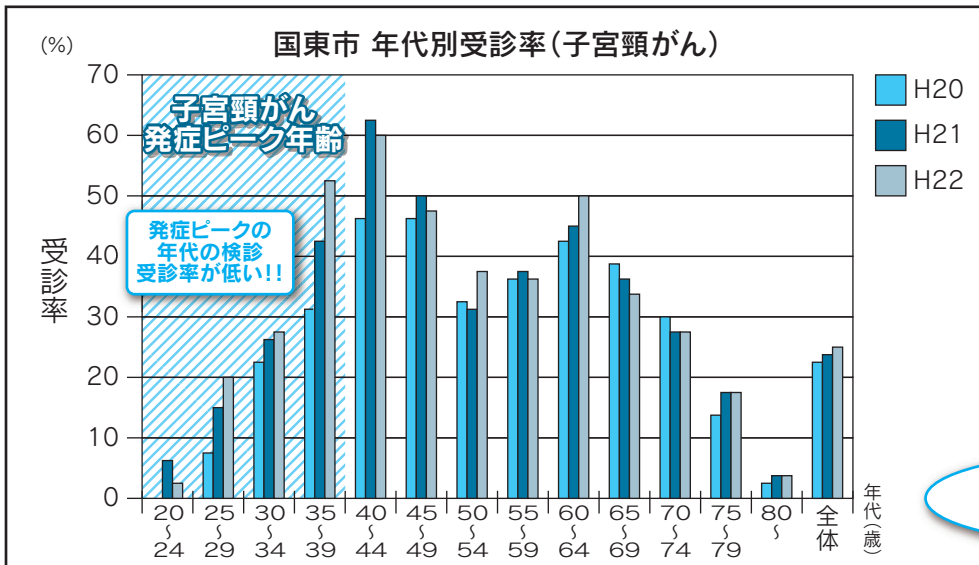

☆子宮頸がんは、20～30代に急増しているがんです。

子宮頸がんは、がん検診が最も有効ながんです。

国東市の受診者をみると20～30代の受診率が低い状況がわかります。

全体の受診率
H22 **24.5%**

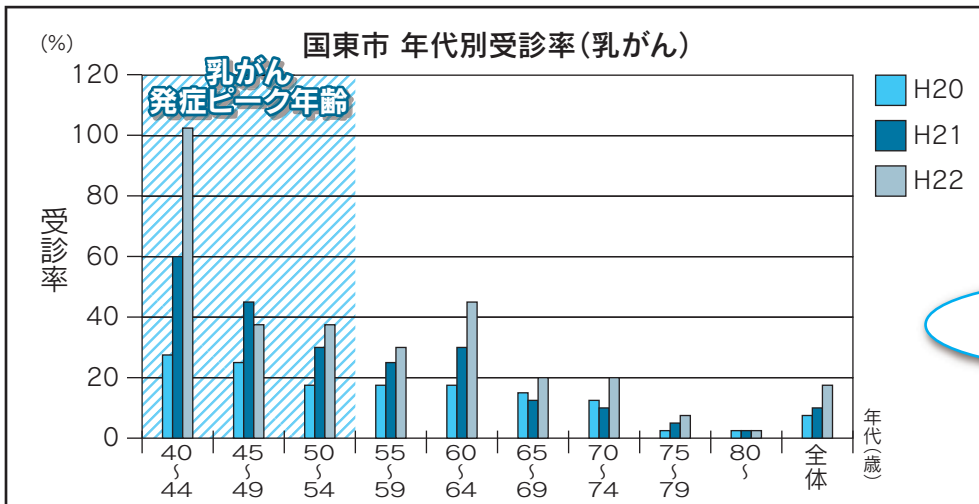

☆乳がんは40代後半にもっとも発生しています。女性にできるがんのなかで一番多く、死亡率でみると国東市は乳がんの死亡率が県内トップです。

全体の受診率
H22 **16.8%**

- 国東市では、20～60歳の節目年齢の方が**無料**で各種がん検診を受けられる取り組みを行っています。(詳細については、ホームページをご覧ください)
- 子宮頸がん・乳がん検診の無料対象者には、クーポン券を送っています。
- 自覚症状がないからこそあなたの大切なひとを誘って、ぜひ定期的に検診を受けてください！

問い合わせ

国東保健センター
国見総合支所地域市民健康課
武蔵保健福祉センター
安岐総合支所地域市民健康課

☎0978-73-2450
☎0978-82-1112
☎0978-68-1184
☎0978-67-1114

こころをつなぐまちづくり

人権シリーズ vol.63

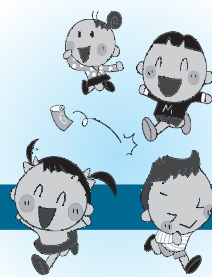

この作品は、人権のまちづくり国見部会の人権作文に応募された国東市立熊毛小学校三年（現在四年生）の丸小野 幸さんの作品です。

耳の遠い人もいるから

熊毛小学校三年 丸小野 幸

わたしのおばあちゃんは、七十七才。耳が遠くなりました。

おばあちゃんがわたしをよんで、返事をして聞こえないから、おこられません。わたしは、ふつうの声だときこえないから、なるべく大きな声で言っておげるけど、大きい声で言うと、つかれるので大変です。でも、おばあちゃんは、家族で一番大好きです。

時どき、おばあちゃんは自分で、「もう、おばあちゃんって、死んでもいいな。」

と言います。わたしは、なみだがいっぱいながれます。でも、おばあちゃんは、「死んでも、みんなよろこぶやろう。」と何度もいいます。わたしは、「よろこばんもん。ぜったいよろこばんもん。」

となきながら言います。

わたしは、その意味がよくわかりました。だっておばあちゃんに、何回言っても聞こえないので、みんなが、

「もういい。」
 といつて、ちよつとおこるからだと思います。耳が聞こえないけど、おばあちゃんがみんな大好きです。
 おばあちゃんは、耳が聞こえない分、いっしょうけんめいはたらいで、いつもやさしくしてくれます。



▲2011年2月 国見人権フェスティバルで発表する 丸小野 幸さん

うちのおばあちゃんだけでなく、ほかにも耳がきこえないおじいちゃんやおばあちゃんがいるとおもいます。わたしがバレーで走る時、あいさつをしても、聞こえない人がいます。あいさつをしても、返してくれないから、いやな気持ちになります。でも、おじいちゃんや、うちのおばあちゃんのように、耳が遠いかもしれません。
 お年よりの人とあいさつをしたり話したりする時は、大きな声で、口を大きくあけて話すように気をつけようと思います。



▲2011年2月国見人権フェスティバル作品展示

第4回国東市隣保館まつり
 「まごころの川柳」応募作品

白髪のが子励ます親ごころ

安岐町 田邊 サチ

考えて言っつうつうと悪つうと

武蔵町 糸永 匠汰

お知らせ

☆隣保館まつり（隣保館）

☆同和問題学習会（隣保館）

8月27日（土）午前10時

問い合わせ 国東市隣保館

☎0978-68-11722

こんにちは! 男女共同参画班です

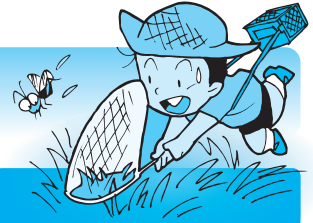

報告 企業訪問

国東市人権擁護委員の皆さんと、6月22日(水)に大分航空ターミナル(株)と国東こども園(国東町)、27日(月)に南部こども園(国東町)を訪問し、男女共同参画基本法・男女雇用機会均等法について啓発をしました。3つの職場はともに、結婚後も働き続けられるよう産休・育休や介護休暇も取りやすい環境に整えており、働きやすい職場をめざしていることを伺うことができました。

報告 第1回国東女性塾

7月6日(水)女性リーダー育成とネットワークづくりを目指し、第1回国東女性塾を開催しました。

講演では、NPO法人キャリア・ライフ・コミュニティ21理事長の藤田博文さんが「女性リーダーとしての資質を十分に発揮して、地域の課題を探る」というテーマで、日田市や日出町の女性の取り組みを紹介しながら、国東市の女性の活躍する環境づくりを提案しました。

その後の意見交換では「国東市のお土産のPRが足りない」「食について話し合いたい」「女性の議員や委員を増やしたい」などの意見が出されました。



お知らせ 第2回国東女性塾を開催します

日時 9月1日(木)午前10時～午後4時30分 **場所** アストくにさきマルチホール

テーマ 地域の課題発見(意見交換会)

前回の講演の内容を踏まえながら、個々の活動などを話し合います。前回出席されなかった方も参加できます。午前のみ、午後のみでの参加で構いません。意見交換をして、活気ある国東の女性(ひと)づくり、まちづくりに取り組みましょう。

申し込み
問い合わせ

国東市人権・同和对策課 男女共同参画班
☎0978-72-0354 FAX0978-72-0357
E-mail jinken-dowa@city.kunisaki.lg.jp

市長室から
こんにちは No.3

国東市長 三河 明史

7月
20日

心配された台風6号も西日本各地に大雨を降らせましたが、わが国東市では幸いなことに大きな被害の報告もなく、ほっと胸をなでおろしています。

明日は、福岡市の「アクロス福岡」で「新・パワースポット国東」と題したシンポジウムにパネリストのひとりとして出席してきます。私は、できるだけ多くの方に国東市へ来ていただきたいと考えていますので、国東市のすばらしさを情報発信し続けたいと考えています。その第一弾として、大分県への観光客が一番多い福岡県で国東市の観光シンポジウムを開催し、国東市のすばらしさをしっかりと宣伝していきたいと思っています。

私たちが暮らす国東市は、かつて六郷満山

仏教文化の華が開いた土地柄です。これら有

形無形の文化財の宝庫に埋もれて暮らしてい

ると、私もそのありがたみをついつい忘れて

しまいます。

よく考えてみると、これら先人の財産は、

お金をいくら積んでも買えるものではありません。

郷土の先人の厚い信仰心や、ふるさと

を愛する気持ちに囲まれて、海あり山ありの

豊かな自然の中で暮らせるといふことは、何

とありがたいことでしょう。国東市の温かい

人情と豊かな自然そして食材は、観光資源と

しては世界に誇れるものだろうと自負してい

ます。後は、そこで現状を生きている私たちがど

う味付けしていくかです。

シンポジウムへの登壇は少々ドキドキして

新しい風を起こしていきたいと力んでいます。



新着図書のご案内

国見図書館

『節電・停電ハンドブック』 消費電力研究会(編)

残暑厳しい折、節電と上手に付き合いながら過ごせていますか？今夏の節電は、これまでの光熱費やCO2削減とは違い、停電を回避すべきもの。そのため、いかに消費電力を抑えられるかがポイントになってきます。

例えばIHクッキングヒーター。すべての家庭に普及している訳ではないので、家電の消費電力ランキング等には反映されていませんが、エアコンよりも大きな電力が必要です。これまでは、エアコンを上手に使える優秀な省エネ家電でしたが、今夏は要注意家電となるのです。

ぜひ、これを読んで節電のコツと停電への備えを学んでください。

くにさき図書館

『ムカつく相手にもはっきり伝えるオトナの交渉術』 バルバラ・ベルクハン(著)小川捷子(訳)

言いたいことがなかなか言えない、他人に頼み事をできない、嫌なことでも断れない、そして、いつの間にか相手に言いくるめられてしまう…。どうして、私は自分の意見を堂々と主張できないのだろう。こんなふうに思うことはありませんか？本書は、こういう人たちの指南書です。5つのすばらしい対話術が紹介され、どれも、簡単で役に立つ、自己主張の金脈です。まずボディランゲージ(身体言語)を身につけることの重要性が書かれています。穏やかに、それとなく、感じよく、それでいて明快に自己主張するヒントが、ここにあります。

武蔵図書館

『日本の妖怪&都市伝説事典』 ながた みかこ(著)

怖いけど、知りたい！子どもはいつでも妖怪好き。おばけや怖い話が大好きです。

豆腐を持ってあらわれる「豆腐小僧」。人家に住みつき幸運をもたらす「座敷わらし」などよく知られている妖怪や特徴のある興味深い妖怪など156種と、車と同じ速さで走る元気なおばあさん「ターボばあさん」や小人のように小さい「小さいおじさん」など現在の都市伝説34種が紹介されています。それと合わせて出没場所や怖さレベル、出会ってしまったときどうすればよいかなど対処法も書かれているので、怖さと面白さが同時に味わえます。この本を読んで夏の暑さを涼しさにかえてみませんか。

安岐図書館

『カンガルーには、なぜふくろがあるのか』 ジェームズ・ヴァンス・マーシャル(再話)

オーストラリアの先住民であるアボリジナルは文字を持たない部族です。この本は彼らが代々語り伝えてきた10個のお話をまとめたものです。描かれている絵も全てアボリジナル絵画で独特な雰囲気、描かれている動物や虫たちが踊っているように見えてきます。「虹色の大ヘビが大地をつくったはなし」から始まり、「カンガルーに、なぜふくろがあるのか」「カエルは、なぜぐわっぐわっとなくだけか」と続いていきます。

アボリジナルの人々が語り伝えてきたことはとても不思議でゆかいなものばかりで、とてもわくわくするお話になっています。最後に言葉の解説などもあるのでアボリジナルの人々の文化を知ることが出来て面白いので是非読んでみてください。きっとこの本の楽しさや不思議さが伝わるとと思います。

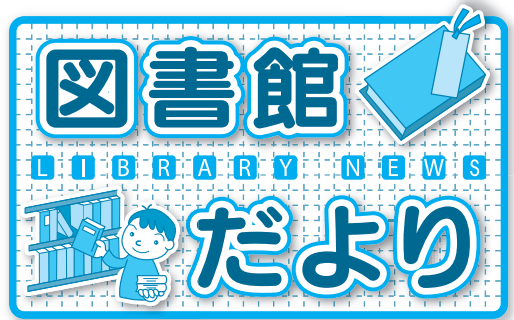

開館時間 午前10時～午後6時

図書館カレンダー 8月

日	月	火	水	木	金	土
	1	2	3	4	5	6
7	8	9	10	11	12	13
14	15	16	17	18	19	20
21	22	23	24	25	26	27
28	29	30	31			

■は休館日。

8月の月末整理日は、夏休み期間中のため、9月1日(木)に変更し休館します。

問い合わせ

国見図書館 ☎0978-82-1585
 くにさき図書館 ☎0978-72-3500
 武蔵図書館 ☎0978-69-0946
 安岐図書館 ☎0978-67-3551

図書館行事のご案内

国見図書館

おはなしひろば

19日(金) 午前9時30分～ 竹田津幼稚園・保育所
20日(土) 午前9時30分～ 国見図書館

くにさき図書館

おはなし会

14日(日) 午前10時30分～
27日(土) 午後2時～

くにさき図書館まつり

21日(日) 午後1時～ アストくにさきマルチホール

武蔵図書館

おはなしへや

10日(水) 午後3時～ 夏休み工作教室
20日(土) 午後3時～
24日(水) 午後3時30分～
9月3日(土) 午前10時30分～

移動図書館 吉広地区

18日(木) 午後1時30分～2時

安岐図書館

安岐図書館まつり

25日(木) 午前10時～

Info

情報

コナ

- 国東市役所 ☎(0978)72-1111(代)
- 国見総合支所 ☎(0978)82-1111(代)
- 武蔵総合支所 ☎(0978)68-1111(代)
- 安岐総合支所 ☎(0978)67-1111(代)
- 国東市消防本部 ☎(0978)72-1101
- 国東市民病院 ☎(0978)67-1211(代)

お知らせ

木造住宅の無料簡易耐震診断を実施します

市では、大分県・建築士会と協力して、無料でご自宅の簡易耐震診断を行います。

対象 昭和56年5月31日以前に建築された木造一戸建て住宅

期日 9月12日(月)～16日(金) (詳細な日時については、ご希望をお伺いした上で決定します。)

募集戸数 5戸

申込締切 8月26日(金)

その他 簡易耐震診断は、市職員等がご自宅に伺い、1時間程度で行います。

申・問 建築住宅課 都市建築班

☎0978-72-1111
内線193・196

はかり(計量器)を取引または証明に使用の方へ

はかりを商品の販売、農水産物の出荷・販売、薬の調剤、健康診断、診療等に使用されている方は、2年ごとに定期検査を受けな

ればなりません。また、新規にはかりを購入された方で、検査を受けたことのない方、また取引・証明への使用を廃止された方は、商工観光課までお知らせください。

(定期検査日程)

月日	対象地区	時間	会場
9月5日(月)	国見全域	午前10時30分～午後3時	国見総合支所
9月6日(火)	来浦・富来	午前10時30分～正午	富来地区 コミュニティセンター
	上国崎・豊崎・国東・旭日	午後1時30分～3時	国東市役所
9月7日(水)	武蔵全域	午前10時30分～午後3時	武蔵総合支所
9月8日(木)	安岐全域	午前10時30分～午後3時	安岐総合支所
9月9日(金)	国東市全域 (未受験者)	午前10時30分～午後3時	国東市役所

問 商工観光課

☎0978-72-5168
大分県産業科学技術センター計量検定担当
☎097-596-7102

法務局からのお知らせ 会社・法人登記の取扱庁 が変わります

これまで、杵築市・国東市・日出町の会社・法人登記事務については、大分地方法務局杵築支局で取り扱っていましたが、8月22日(月)から、大分地方法務局登記部門で取り扱います。なお、不動産(土地・建物等)登記事務については、変更はありません。詳しくは、お問い合わせください。

問 大分地方法務局
登記部門

☎097-532-3161
大分地方法務局 杵築支局
☎0978-62-2271

平成23年度新規大卒者等 &U・イターン希望者 就職面接会

日時 8月18日(木)
午後1時～4時
場所 トキハ会館5F
ローズ・カトレアの問

対象者

平成24年3月大学院・大学・短大・高専・専修学校卒業予定者、既卒3年以内の求職者(大学院・大学・短大・高専・専修学校を平成21年3月以降に卒業した方)、U・イターン希望者(大分県外に在住の方)

募集

大分県統計グラフ コンクールの作品募集

大分県では統計知識の普及と統計の表現技術の研さんのため、県民を対象に統計グラフを募集します。

応募期限 9月2日(金)

市役所必着

詳細については企画課企画班までお問い合わせください。

問 企画課 企画班
☎0978-72-5161

お問い合わせセンター
登録者・登録企業募集(無料)

U・Iターン希望者への
県内企業の求人情報の提供
や就職相談を、また、より
良い人材を確保したい県内
企業へ人材情報の提供を
行っています。

申・問 お問い合わせ人材U
ターンセンター

☎0120-119-201
<http://www.sorin-oita.or.jp/u/>

※ホームページからお申し
込みください。

「たけのこ生産竹林楽校」
受講生募集

荒廃した竹林を再生し、
たけのこの生産など有効活
用したいと考えている方を
募集します。

募集人員 50人

研修内容 たけのこ生産・
竹林管理の知識・技術、先
進地視察、生産・流通と竹
林の維持管理

研修日・場所 10月18日・
日田市、2月15日・福岡県

八女市、3月22日・豊後高
田市 計3回

募集締切 9月15日(木)

費用 受講料は無料。材料
費の一部負担有り。

申・問 大分県東部振興局
林業・木材・椎茸班
☎0978-72-0156

放送大学 10月生募集

放送大学では平成23年度
第2学期(10月入学)の学
生を募集しています。

放送大学はテレビなどの
放送を利用して授業を行う
通信制の大学です。

心理学・福祉・経済・歴
史・文学・自然科学など、
幅広い分野を学べます。

出願期限 8月31日(水)

問 放送大学大分学習センター
☎097-549-6612
<http://www.ouj.ac.jp>

試験

**平成23年度 下水道排水
設備工事責任技術者試験**

日時 11月27日(日)
午前9時45分～正午

場所 大分文化会館
第1・2小ホール

受付期間 9月1日(木)～
16日(金)

受験手数料 7,000円

申・問 上下水道課
☎0978-72-1111
内線288

平成23年度自衛官等募集

募集種目	資格	受付期間	試験期日
一般曹候補生	18歳以上27歳未満の者	8月1日(月)～9月9日(金)	9月17日
自衛官候補生	18歳以上27歳未満の者	男子	8月1日(日)～9月9日(金)
		女子	8月1日(日)～9月9日(金)
航空学生	高卒(見込含)21歳未満の者	8月1日(日)～9月9日(金)	9月23日
看護学生	高卒(見込含)24歳未満の者	9月5日(月)～9月30日(金)	10月22日
防衛大学校学生	高卒(見込含)21歳未満の者	男子	9月5日(月)～9月8日(木)
		女子	9月5日(月)～9月30日(金)
防衛医科大学校学生	高卒(見込含)21歳未満の者	9月5日(月)～9月30日(金)	10月29・30日

申・問 自衛隊大分地方協
力本部 別府地域事務所
☎0977-24-1645

講習

**平成23年度 下水道排水設備
工事責任技術者更新講習**

日時 10月25日(火)

午前9時30分～11時30分

場所 別府市役所 1階
レセプションホール

対象 平成24年3月31日
の有効期限内で、現在登録者
名簿に登録されている方

受付期間 8月8日(月)～
26日(金)

受講手数料 5,000円

申・問 上下水道課
☎0978-72-1111
内線288

相談

**全国一斉「高齢者・障がい者の
人権あんしん相談」強化週間**

日時 9月5日(月)～
11日(日)

平日 午前8時30分
午後7時

土日 午前10時
午後5時

☎0570-003-110
(全国共通人権相談ダイヤル)

[広告]

ほっともっとでもっと便利に

夜だけお弁当の宅配サービスをはじめました!

HottoMotto ほっともっと

宅配ご注文方法

宅配専用フリーコール **0120-123-444**

※ご注文の時間帯によっては電話が繋がりにくい場合がございます。ご了承ください。

携帯サイト <http://takuhai.hmorder.com/pm/>

※送付メール対策としてドメイン指定をされている方は「plenus.co.jp」からのメールを受信できるように設定してください。
※一部携帯電話やスマートフォンはサービスをご利用になれません。ご了承ください。※送料はお客様の責任となります。

宅配料 夜の宅配サービスは700円から承ります!
700円から1,500円未満は300円かかります。

1,500円以上は 宅配無料

国東町宅配エリア
田深地区、北江地区、安国寺地区、鶴川地区、小原地区

※お弁当の注文内容についてはフリーコールまでお問い合わせください。

受付時間 16:30 ▶ 20:30 **宅配時間** 17:00 ▶ 21:00

ケーブルテレビ番組表

デジタル11・アナログ1

時刻	月~木	金	土・日
6:00	ゴルフクリニック		
6:30	ママわかるっチュ		
7:00	ちよるちよる体操、7:05番組案内		
7:30	7:10文字情報		
8:00	くにさき情報レストラン①(自主制作番組)		
8:30	8:50お知らせ横丁		
9:00	くにさき情報レストラン②(自主制作番組)		
9:30	9:50お知らせ横丁		
10:00	アーカイブ倶楽部(過去の番組を再放送)		
10:30			
11:00	OCTもぎたて情報局(生放送)	週刊ケーブル7(再)	
11:30			
12:00	くにさき情報レストラン①(自主制作番組)		
12:30	12:50お知らせ横丁		
13:00	くにさき情報レストラン②(自主制作番組)		
13:30	13:50お知らせ横丁		
14:00	大分県内のケーブルテレビ制作番組	週刊ケーブル7(再)	
14:30			
15:00	ちよるちよる体操、15:05番組案内		
15:30	15:10文字情報		
16:00	アーカイブ倶楽部(過去の番組を再放送)		
16:30			
17:00	OCTもぎたてプラス ~OITAタウン情報		
17:30	OITA元気ツズ		
18:00	OCT日替わり番組		
18:30	番組案内、18:35文字情報		
19:00	アーカイブ倶楽部	週刊ケーブル7(生放送)	アーカイブ倶楽部
19:30			
20:00	くにさき情報レストラン①(自主制作番組)		
20:30	20:50お知らせ横丁		
21:00	くにさき情報レストラン②(自主制作番組)		
21:30	21:50お知らせ横丁		
22:00	番組案内、22:05文字情報		
22:30			
23:00	OCTもぎたて情報局(再)	週刊ケーブル7(再)	
23:30			
0:00	くにさき情報レストラン①(自主制作番組)		
0:30	0:50お知らせ横丁		
1:00	くにさき情報レストラン②(自主制作番組)		
1:30	1:50お知らせ横丁		
2:00	文字情報		
6:00			



国東市ケーブルテレビセンター ☎0978-73-0200

(広告)

ご家庭用からオフィス・店舗の業務用まで…

夏のエアコン洗浄キャンペーン

電気代節約!
さらに除菌・抗菌

今使用しているエアコンにこの様な症状がでたらエアコンの分解洗浄をおすすめします。

- *効きが悪くなった
- *水漏れがする
- *悪臭がする
- *風量が減った
- *電気料金が高くなった
- *音がうるさい
- *汚くなった

標準価格 (室内機の幅が90cm以内の壁かけタイプ)

10,500円 (税込)

※自動お掃除機能付きエアコン・業務用に関しては別途見積

連絡先

黒津崎環境(有)

国東市国東町小原 1931-1

TEL: 0978-72-4243

求人情報

市内で働きませんか?
従業員を募集中です。

多重債務相談会
日時 8月30日(火)午前10時~午後4時
場所 国東市役所 3階会議室
相談は無料です。予約の電話をお願いします。
問 グリーンコープ生活再生相談室
☎097-535-7777

◆大鵬レジャー産業(株)(接客)◆(株)シヨッピングプラザエース(販売)◆(株)京製メック(現場事務員・組立技術者ほか)◆国東中央クリニックス(介護福祉士・給食調理員・医療事務)◆アイリスソーコー(株)大分工場(事務員)◆ツリーズムおおいた(一般事務・観光宣伝業務)◆ウエルハウスしらすぎ(看護スタッフ)◆豊洋精工(株)(総務・経理)◆(有)友愛倶楽部(マッサージ)◆メープル尽クリニックス(臨床工学技士)◆安岐の郷(介護職)◆大分第一交通(株)大分空港営業所(タクシードライバー)◆スーパードライバー(外)◆(株)一建工業(一般土木作業員)◆むさし整形外科医院(理学療法士)◆メデイケア亀寿苑(理学療法士・介護職員)◆山口水道工業(株)(さく井工)◆あおぞら病院(看護師・介護福祉士ほか)◆(株)サンクローバ国見工場(肌着製造附属生産事務)◆(有)国東中央福祉センター(介護支援専門員)◆大分県農業協同組合国東事業部(総合職・共済専任外務員ほか)◆朝倉内科医院(正・准看

護師)◆綜合福祉サポートみずき(指導員)◆辯天樹器(株)(成形工・製造事務)◆中園営農組合(農作業オペレーター)◆九豊コンサルタント(株)(測量技師)
以上の求人は7月21日現在の国東市関係の一部です。他にも多くの求人があります。詳しくは左記までお問い合わせいただくか、直接相談室までお越しください。
問い合わせ
別府公共職業安定所
国東地域職業相談室
☎0978-72-0952

8・9月の休日在宅当番医

月 日	病 院 名	所在地	電話番号
8月14日	富来K.クリニック	国東町富来浦	73-3010
	定村内科医院	安岐町塩屋	67-2127
8月21日	松木医院	国東町岩屋	72-0345
	松原医院	武蔵町古市	68-0010
8月28日	ふくだクリニック	国東町田深	72-0168
	メーブル尽クリニック	安岐町下原	67-2800
9月4日	末綱クリニック	国東町田深	72-0433
	むさし整形外科医院	武蔵町古市	69-0171
9月11日	福永胃腸科外科医院	国東町鶴川	72-3001
	牛嶋内科胃腸科クリニック	武蔵町古市	69-0889

8・9月の休日歯科当番医

月 日	病 院 名	所在地	電話番号
8月14日	わかば歯科医院	国東町鶴川	72-2959
8月21日	岸本歯科診療所	国東町鶴川	72-0206
8月28日	アキモト歯科医院	安岐町西本	67-2677
9月4日	福永歯科医院	国東町鶴川	72-2838
9月11日	岸本歯科診療所	国東町鶴川	72-0206

※休日当番医は変更になることがありますので、電話でご確認のうえ受診してください。

国東市民病院（安岐町下原 ☎67-1211）・あおぞら病院（国東町小原 ☎72-0455）は救急指定病院ですので、休日・夜間でも急患を受け付けています。



お悔やみ申し上げます。(敬称略)

6月	日	氏名	住所	年齢
6月	20日	安岐町成久	平野 國造	(91)
	21日	国見町中	池田 智子	(82)
		安岐町瀬戸田	清末 勝江	(71)
		安岐町中園	松原 昌和	(80)
	22日	国東町岩戸寺	井上 和男	(61)
		国東町鶴川	田邊 八重子	(64)
		安岐町下原	花木 ヤエ子	(83)
	23日	国東町鶴川	後藤 秀子	(94)
		24日	国東町深江	姫島 計
	25日	国東町原	三好 サツキ	(85)
26日	国見町野田	吉武 千代子	(68)	
28日	国見町中	鹿島 澄子	(82)	
	武蔵町麻田	宮崎 正克	(82)	
	安岐町掛樋	南場 義幸	(75)	
7月	2日	国見町伊美	中井 豊水	(67)
		武蔵町手野	平塚 秀子	(99)
		安岐町馬場	安部 トミエ	(95)
	3日	国見町大熊毛	鶴本 マスミ	(94)
		安岐町朝来	三浦 フサコ	(92)
		安岐町下山口	小玉 辰己	(85)

7月	日	氏名	住所	年齢
7月	5日	国見町伊美	信原 晃	(70)
		安岐町糸永	大神 齋	(98)
		安岐町塩屋	服部 マサミ	(81)
	6日	国見町小熊毛	田中 武司	(80)
		武蔵町糸原	徳永 信雄	(90)
	8日	武蔵町内田	穴見 アヤ子	(96)
	9日	国東町北江	重光 孝政	(44)
		安岐町矢川	川野 克巳	(74)
	安岐町下原	本多 キミ子	(83)	
		10日	国見町西方寺	武田 敦子
国東町岩屋	松木 武翁	(87)		
11日	国東町来浦	川底 義明	(77)	
12日	国見町伊美	信原 優富	(83)	
13日	国見町伊美	新川 アサ子	(73)	
14日	武蔵町麻田	小城 則男	(80)	
17日	国見町櫛来	井本 賢治	(85)	
18日	武蔵町麻田	岩元 仁	(77)	
	20日	国東町下成仏	松浦 フミ子	(94)
国東町重藤	山下 泰見	(94)		

6月21日～7月20日までの届出分

お誕生おめでとう! (敬称略)

6月
 16日 安岐町下原 藤田 結衣 (哲雄・麻弥)
 17日 国東町鶴川 志丸 丈 (信昭・美鈴)
 18日 安岐町明治 末武 滯奈 (力・良子)
 21日 国東町治郎丸 松本 一鴻 (高興・小琴)
 22日 安岐町下原 藤田 沙希 (揚誉・久美)
7月
 2日 国見町櫛来 宮内 奈々 (直人・照美)
 武蔵町丸小野 麻生 昊 (規之・奈々)

7月
 7日 国東町田深 藤原 柚季 (康秋・麻衣)
 武蔵町古市 東 誠弥 (将毅・弥生)
 8日 国東町北江 後藤 颯太 (輝一・典子)
 9日 安岐町塩屋 糸永 有希 (徳一・琴美)
 11日 国東町浜 平石 隆司 (順司・さつき)
 12日 武蔵町向陽台 秋田谷 柚香 (和博・美香)
 16日 安岐町下原 岩本 晃空 (浩史・美香)

()内は保護者の名前/6月21日~7月20日までの届出分

※「お誕生日おめでとう!」「お悔やみ申し上げます」のコーナーについては、掲載希望の申し出のあった方を掲載しています。



国東市営(公営)住宅の入居者を募集します

■入居者資格

- (1) 現に同居し、又は同居しようとする親族があること (高齢者・障がい者等は1人でも入居可)
- (2) 現に住宅に困窮していることが明らかであること
- (3) 県民税または市町村民税、公営住宅使用料等を滞納していないこと
- (4) 条例で定める基準の収入であること
- (5) 入居者及び同居者が暴力団員ではないこと

■申込手続

入居を希望される方は、印鑑持参の上、住民票、所得額証明書及び納税証明書などの必要書類を揃えて、8月18日(木)までに国東市役所建築住宅課又は各総合支所地域建設課へお越しのうえ、お申し込みください。

■入居可能日 9月1日(木) 県営住宅は10月1日(土)
 ※随時募集は除きます

■その他

入居資格のある申込者が複数あり、住宅困窮度が定めがたい場合は、抽選とします。

抽選会及び説明会は、8月19日(金)午後1時30分から国東市役所第2庁舎会議室で行います。

入居者資格等詳細については、下記までお問い合わせください。

■問い合わせ

建築住宅課住宅班 ☎0978-72-1111 内線198
 国見総合支所地域建設課 ☎0978-82-1114 内線213
 武蔵総合支所地域建設課 ☎0978-68-1972 内線42
 安岐総合支所地域建設課 ☎0978-67-1119 内線243

住宅名	戸数	部屋番号	間取り	家賃(円)
国見町	岡団地	1	C-1号	2LDK 21,600 ~ 32,100
	八坂団地	3	1B-1-1号	3K 11,900 ~ 17,700
			2B-1-4号	4K 13,800 ~ 20,500
			2B-2-1号	
本城団地	1	A-6号	2DK 14,800 ~ 22,000	
夢開団地	1	B棟	3LDK 45,000	
国東町	平床団地	1	1-7号	3K 12,700 ~ 18,900
	重藤団地	1	3-2号	4K 17,400 ~ 25,900
武蔵町	月山団地	1	E-3号	3LDK 17,000 ~ 25,300
	池見台団地	1	8号	3LDK 19,900 ~ 29,600
		1	12号	
	武蔵グリーンヒル	1	72-1号	3LDK 22,100 ~ 33,000
		1	72-2号	
県営月山	1	MR-2-102	2LDK 24,000 ~ 35,800	
武蔵グリーンヒル	1	4-2号 (単身者用)	1LDK 38,000	
安岐町	日向住宅	1	6-3号	3LDK 44,000
	かえて住宅	2	213号	3LDK 54,000
223号				

随時募集(申込時に入居可能日をお知らせします)

住宅名	間取り	家賃(円)	備考
サンコー ポラス富来	3DK	1、2、3階 35,000 4、5階 30,000	所得制限なし
県営国見	3DK	21,700 ~ 32,300	所得制限あり
県営吉木	4K	15,800 ~ 23,500	所得制限あり

新ガッツだ おまかせくん!

小学校編



作 ロナウジーニョ太郎

No.65

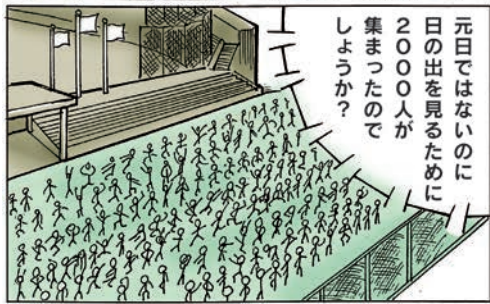

8月17日(水) 国東陸上競技場でNHKラジオ体操が行われます。お車の場合、混雑しますので、乗り合わせてお越しください。



くにさき祭りDAY 9月4日(日)

シャトルバスで結ぶ「アストくにさき&弥生のムラ」祭り

アストくにさき(くにさき総合文化センター)アストホール 入場料1,000円

第10回 くにさき演劇祭 午後1時~4時30分

くにさきの演劇文化の祭典! 第10回 記念大会

★英ちゃん劇団や国見歌舞伎のほか特別ゲストによる落語などの公演もあります。主催:くにさき演劇祭実行委員会

弥生のムラ 安国寺集落遺跡公園 入場無料

くにさき古代祭り2011 午前9時~午後6時

音楽ライブ・古代体験無料
太古の記憶を呼び覚ませ~古代に集い、古代を遊び、古代に学ぶ~
★県内外から古代祭りの趣旨に賛同して頂くミュージシャンや伝統芸能団体等が集います。主催:国東市・国東市教育委員会・くにさき古代祭り実行委員会

くにさきT-1グランプリ 午前10時~午後2時

食券1組1000円(試食5店舗)
国東の海の幸「たいたい(さかな)」グルメグランプリ
★たち魚・たこ・鯛を使った自慢料理を試食していただき、人気NO.1を決定します。主催:国東市 共催:国東市観光協会

アースデイくにさき 午前9時~午後4時

エコ体験無料
地球のこと未来のことを考えて体験し対話する日
★エコバッグ・こけ玉づくりなどのエコ体験から地球環境について思いを深めます。

◎【前夜祭 9/3(土) 午後6時30分~】
ミニシアター映画上映会&地域活性化交流会(ワンドリンク&ピザ 1000円)
・チベットの奥地ラダックの開発のドキュメンタリー「懐かしい未来」の上映。
主催:国東活性化委員会

九州・沖縄から 文化力 POWER OF CULTURE

問い合わせ
弥生のムラ 国東市歴史体験学習館
☎0978-72-2677 / FAX 0978-72-2505
文化の力で日本を元気に!「九州・沖縄から文化カプロジェクト」参加事業

※アストくにさきと弥生のムラを、シャトルバスで結びます。駐車場は、アストくにさき裏の東部振興局になります。所要時間は約5分です。シャトルバスは随時運行します。

みんなんかん 優秀映画上映会

日時 9月10日(土)

場所 みんなんかん(国見生涯学習センター)

入場料 当日券500円(前売券400円)
(小学生以下無料)

問い合わせ みんなんかん(国見生涯学習センター)
☎0978-82-1115

作品・上映時間

- 西遊記...9時00分~10時28分
- 太陽の王子 ホルスの大冒険...10時40分~12時12分
- 長靴をはいた猫...13時00分~14時20分
- 火垂るの墓...14時30分~15時59分

男	15,409人	(△40)
女	16,806人	(△32)
計	32,215人	(△72)
世帯数	13,508世帯	(△11)

8月の納税

住民税(2期)・国民健康保険税(2期)・介護保険料(3期)・長寿医療保険料(後期高齢者医療保険料)(2期)

納期限8月31日(水)

問い合わせ 税務課 ☎0978-72-5162