

市報

いにしへの宝を
未来につなぐ
しあわせ実感のくにさき



11

Number 068
2011 November

KUNISAKI くにさき



元気にすくすくと育ててね！

たけたつ

10月9日(日)、国見町竹田津の武多都社で秋季大祭が開催され、赤ちゃん相撲(赤子相撲)が行われました。今年は市内外から13人が参加。「泣いた方が勝ち」の取組に、会場は赤ちゃんの元気な泣き声と保護者らの笑い声に包まれました。

2 秋季全国火災予防運動

8 大分あったか・はーと

駐車場利用証制度が始まります

12 まちの話題

18 暮らしの情報コーナー

秋季全国火災予防運動

実施期間

11月9日～15日まで

全国統一防火標語

「消したはず

決めつけしないで

もう一度」

毎年11月9日から15日まで、秋季全国火災予防運動を実施しています。この運動は、火災が発生しやすい時季を迎えるにあたり、火災予防思想の一層の普及を図ることで、火災の発生を防止するとともに、高齢者を中心とする死者の発生を減少させ、財産の損失を防ぐことを目的としています。

日頃から、一人ひとりが火を取扱うことに責任感を持っていただき、安心・安全な国東市を目指して火災予防に努めてください。

住宅防火 7つのポイント

3つの習慣

- 1 寝たばこは、絶対やめる
- 2 ストープは、燃えやすいものから離れた位置で使用する
- 3 ガスこんろなどのそばを離れるときは、必ず火を消す



4つの対策

- 1 逃げ遅れを防ぐため、住宅用火災警報器を設置する
- 2 寝具、衣類やカーテンから火災を防ぐために、防災品を使用する
- 3 火災を小さいうちに消すために住宅用消火器を設置する
- 4 お年寄りや身体の不自由な人を守るために、隣近所の協力体制をつくる

住宅用火災警報器推定設置率

消防本部名	推定設置率
全 国	71.1%
大 分 県	69.2%
国 東 市	75.3%
大 分 市	75.8%
別 府 市	63.7%
中 津 市	72.2%
日田玖珠広域	58.1%
佐 伯 市	56.6%
白 杵 市	84.3%
津 久 見 市	56.5%
竹 田 市	85.2%
豊 後 高 田 市	70.3%
杵 築 速 見	50.8%
宇 佐 市	68.4%
豊 後 大 野 市	59.9%
由 布 市	65.1%

設置しましたか!

住宅用火災警報器

平成23年6月1日から設置が義務化されています。まだ、設置していないご家庭は早く設置してください。設置して火災に至らなかった事例が全国で多く報告されています。

調査日 平成23年6月
調査は消防本部単位で実施

消火器の使い方



・火災は小さいうちにすばやく消火することが大切です。
・初期消火には消火器がもつとも多く使われ、たいへん有効です。
・だれでも目に付き取り出しやすい場所に置きましょう。
・定期的に点検をして古くなったものは破裂の危険性がありますので交換しましょう。
・使い方をもう一度確かめてください。

ご家庭に消火器を
備えておきましょう

平成23年1月～9月30日までの出動件数

火災出動は

27件



昨年同期は 18件

救急出動は

1085件



昨年同期は 1002件

救助出動は

18件



昨年同期は 24件

来年3月末完成予定

国東市消防署南分署

国東市消防署武蔵出張所と安岐出張所を統合し、施設名称を「国東市消防署南分署」とした庁舎を、武蔵町の旧フラワーセンター跡地に建設します。

両出張所を統合することで、人員・車両等の効率的な配備が可能となり、国東市南部で発生する火災や救急をはじめとする各種災害に対して、より有効的な消防力の

充実強化が図れることとなります。また、敷地面積が広く、各種災害を想定した訓練が可能となり、災害に対応する職員の技術向上にも適した場所となります。

さらには、空港背後地として、航空機事故等への迅速な対応や、高台であることから津波や水害を受け難く消防・防災拠点としての環境が整備されることとなります。

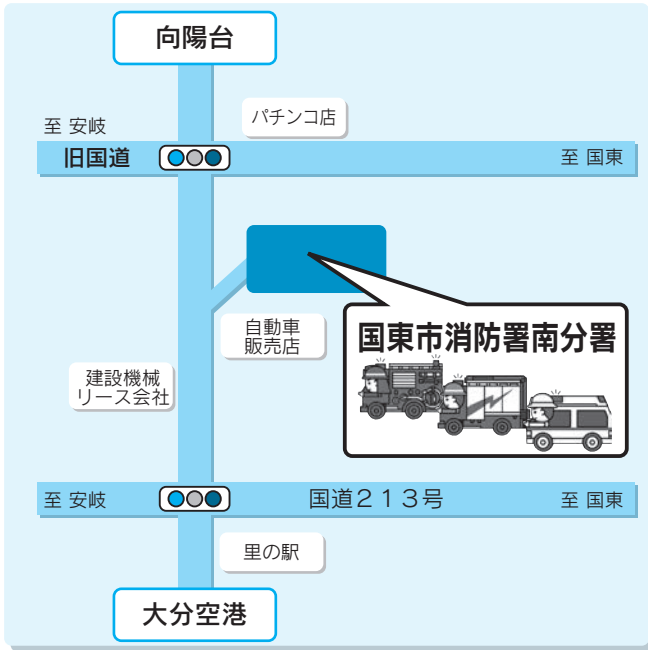

【南分署の概要】

- 所在地 国東市武蔵町糸原4146番地2
- 敷地面積 7392.29㎡
- 延べ床面積 668.22㎡
- 構造 鉄骨造平屋建て
消防車庫(6台収容)、事務室、仮眠室等

【完成予定日】平成24年3月末

問い合わせ

国東市消防本部

☎0978-72-1101

市政懇談会を開催しています

国東市では、市民の皆さんと市長が直接話し合い、広くご意見やご提案などをいただき、市民と行政による住みよい豊かなまちづくり、地域づくりを進める目的で、市内16会場（地区公民館ごと）で「市政懇談会」を開催しています。皆さんのご参加をお待ちしています。



9月に行われた朝来地区の懇談会

11月中旬以降の開催予定

地区名	開催日	時間	会場
来浦地区	11月14日(月)	午後7時	来浦活性化センター
熊毛地区	11月16日(水)	午後7時	熊毛地区公民館(改善センター)
竹田津地区	11月22日(火)	午後7時	竹田津地区公民館(改善センター)
国東地区	11月24日(木)	午後7時	アストくにさきアグリホール
伊美地区	11月30日(水)	午後7時	伊美地区公民館(みんなかん)

※ 日程等について、都合により変更になる場合がありますのでご了承ください。

問い合わせ

秘書広報課 ☎0978-72-1111 (内線203)

快適・便利 ケーブルインターネットをご利用ください

国東市ケーブルテレビにご加入いただいている世帯では、24時間つなぎ放題（いくら利用しても月額利用料金は定額）のブロードバンドインターネットが利用できます。

利用者のニーズに応じて下記のように数種類のサービスプラン（通信速度）があり、月額利用料には、通信料のほか、プロバイダー料金、ケーブルモデム（D-ONU）の機器レンタル料も含まれています。

【国東町都市計画用途区域（田深・鶴川・安国寺の一部・小原の一部）】のサービスプラン

ブロードバンドプラン	2,835円/税込み月額	速度[下り・上り 2Mbps]
スーパープラン	3,780円/税込み月額	速度[下り・上り 10Mbps]
ハイパー30プラン	4,410円/税込み月額	速度[下り・上り 30Mbps]
ハイパー100プラン	5,250円/税込み月額	速度[下り・上り 100Mbps]

【国東町都市計画用途区域以外の市内エリア】サービスプラン

エコノミープラン	2,205円/税込み月額	速度[下り・上り 256kbps]
ブロードバンドプラン	2,835円/税込み月額	速度[下り 2Mbps、上り 512kbps]
スーパープラン	3,780円/税込み月額	速度[下り 10Mbps、上り 5Mbps]
ハイパー30プラン	4,410円/税込み月額	速度[下り 30Mbps、上り 5Mbps]
ハイパー160プラン	5,250円/税込み月額	速度[下り 160Mbps、上り 5Mbps]

*速度はベストエフォートです。ハイパー160プランは戸建住宅のみのサービスです。

ケーブルインターネットサービスは、国東市と事業提携を行っているOCT（大分ケーブルテレコム株）が提供し、別途申し込み・契約が必要です。

OCT「冬のありがとうキャンペーン」

12月26日（月）まで実施中



○標準工事費

15,750円 → **1,050円**

○無線ルータプレゼント + 無料パソコン設定

または

15,000円 キャッシュバック

〔6ヵ月間の継続利用が必須条件です。〕

インターネットはしてみたいけど、パソコンを持っていない。何を買いえばいいのかわからないという方のために、

○パソコンと一緒にプラン

プラン毎の月額利用料に+2,100円/月でノートパソコン。

なお、2年間継続利用（利用料金支払）すると、パソコンは契約者のものになります。

パソコンの仕様等詳細はお問い合わせください。

*ケーブルインターネットのお申し込みは、市内のOCT代理店で受け付けを行っています。

問い合わせ

企画課情報推進班（国東市ケーブルテレビセンター）

☎0978-73-0200

大分ケーブルテレコム株

☎097-542-1121

人と人と未来をつなぐ...
国東ケーブルテレビ
 Kunisaki catv will be joined to people, town and future

農業委員会からのお知らせ

耕作放棄地の非農地申請を受け付けています

登記上では農地（田、畑等）でありながら、耕作放棄され林地化、原野化するなど農地の状態に復旧できないものについて、現在非農

地認定申請を受け付けています。

この「遊休農地の発生防止・解消対策強化推進要領」による非農地申請は、**平成24年3月31日**が受付期限となつていきますので、申請される方は期限内に農業委員会または各総合支所地域産業課で申請の手続きを行ってください。

農地の売買・転用は許可が必要です

○耕作目的での売買、贈与または貸し借りする場合：3条申請

農地を耕作目的で売買や贈与または貸し借りをするときは、農業委員会の許可が必要です。許可を受けずに行つた売買等は法的に無効であり、所有権移転の登記ができません。なお、資産保有や投資目的の売買、また農地を取得する適格者（自ら耕作する面積が申請地を含めて50アール以上）でない場合には許可されません。

○自分名義の農地を転用する場合：4条申請

○他人名義の農地を買つて、または借りて転用する場合：5条申請

農地の転用とは、農地を住宅用地、車庫用地、工場用地、倉庫用地、資材置場、駐車場、山林など農地以外の用途に変更することで、農業委員会を経て都道府県知事の許可が必要です。

○一時転用：4条、5条申請と同様の扱い

一時的に資材置場や駐車場、工事仮設事務所用地、工事用残土置場用地などにする場合も農地転用となり、農業委員会を経て都道府県知事の許可が必要です。

※現行法では個人による墓地への転用は認められていません。

問い合わせ

国東市農業委員会

☎0978-72-5176

生活污水は公共下水道、合併浄化槽で！

「国東の豊かな自然を守るために・・・」

家庭や事業所などで出された水がそのまま流れていくと、排水路では異臭が発生し、川や海は汚れてしまいます。

市では魚たちが群れ泳ぎトンボや蜚が飛び交う本来の美しい川や海を取り戻すために、また、異臭により周囲に迷惑をかけないために、下水道や合併浄化槽を整備し環境の改善を図る取り組みを行っています。

下水道の整備済みの地域の方は、速やかに下水道への接続を、そのほかの地域の方は合併浄化槽への取り替えを行い、汚水をきれいな水に変えて排水路や川や海に流し、美しい自然を守る住みやすいまちづくりにご協力をお願いします。

下水道の使用には必ず届出が必要です！

家庭や事業所で下水道工事を行う時は、利用者は市に排水設備の新設計画の確認申請をすることが義務付けられています。

利用者が申告を怠つた場合、無断使用となります（汚水は下水道に流しているが、下水道料金は支払っていない状態）。これは違法行為ですので心当たりのある方は、早急に上下水道課または最寄りの総合支所地域建設課にご相談ください。

下水道は公共の施設です。ルールを守り、正しく使しましょう！

○問い合わせ

上下水道課

☎0978-72-5197

国見総合支所 地域建設課

☎0978-82-1114

武蔵総合支所 地域建設課

☎0978-68-1197

安岐総合支所 地域建設課

☎0978-67-1119



「暮らしの便利帳」を発行します



9月29日(木)、アストくにさきで(株)サイネックスの村田吉優社長(写真左)と三河明史市長が協定書に調印しました。

「国東市暮らしの便利帳」概要

発行時期 平成24年5月頃
 サイズ A4版、フルカラー
 発行部数 約90ページ
 配布 15,500部
 市内全世帯
 転入者
 (転入時に市民健康課
 で配布予定)

市役所での各種手続きなどの行政情報に加え、医療機関などの地域情報や事業者の広告を掲載した冊子「暮らしの便利帳」を株式会社サイネックスと共同で発行し、市内全域に配布します。なお、印刷から発行、配布に要する経費は掲載する広告料で賄います。

● 広告の募集について

「暮らしの便利帳」に掲載する広告を募るため、(株)サイネックスの営業担当が、11月から12月にかけて、市内の事業所や商店などを訪問します。あらかじめご了承ください。

問い合わせ

便利帳の事業に関すること
 国東市役所 秘書広報課
 ☎0978-72-1111
 (内線203)

広告・製作に関すること
 (株)サイネックス
 九州営業部大分支店
 ☎097-532-5227

地域雇用創造推進事業 (パッケージ事業)説明会を開催します

市では、今年度から雇用の拡大や人材育成を目的とした地域雇用創造推進事業(パッケージ事業)に取り組みます。この事業では、地域の特性を活かした重点分野を設定し、地域の創意工夫によって雇用を生み出すためのセミナーを実施していきます。

【説明会日程】

開催日	時間	場所
11月22日(火)	午後7時~9時	みんなかん 第2学習室
11月23日(水)	午後2時~4時	アストくにさき 3階会議室
11月24日(木)	午後7時~9時	アストくにさき マルチホール
11月28日(月)	午後7時~9時	安岐総合支所 2階204会議室
11月29日(火)	午後7時~9時	武蔵保健福祉センター ホール

事業主の方々向けに

- ①「雇用拡大メニュー」
 事業の拡大、新事業の展開等を支援し、地域の雇用機会の拡大を図ります。

求職者の方々向けに

- ②「人材育成メニュー」
 地域で求められている人材を育成し、地域の雇用につなげていきます。

事業主と求職者の方々向けに

- ③「就職促進メニュー」
 ①、②の利用者を対象に、地域求職者の就職促進を図ります。

くわしい内容等は、左記の事業説明会の時にご説明いたします。ぜひご来場ください。

問い合わせ

産業振興課

☎0978-72-5183

大分空港開港40周年

大分空港が、1971年(昭和46年)10月16日に国東市(武蔵町と安岐町)に移転開港してから、今年で40周年を迎え、式典や各種記念イベントが行われました。

10月15日(土)には、記念イベント第1弾として、普段は立ち入ることのできない滑走路でのウォーキングや空港内見学バスツアーが行われました。

空港運用前の早朝に行われた滑走路ウォーキングには、市内外から36人が参加しました。バスで滑走路に移動後、全員のカウントダウンで誘導灯が点灯した中を、記念撮影をしたり滑走路に寝そべったりしながら、約500メートルを歩きました。



10月15日(土)、滑走路ウォーキング

16日(日)には、県や市、空港関係者などが出席して記念式典が行われました。式典後には、乗降客に観光パンフレットなどを配布して空港の利用を呼びかけました。なお、大分空港では、11月以降もさまざまな記念イベントを計画中です。

「道の駅くみに」(国見農産物直売所)の指定管理者を募集します

市では、国見農産物直売所(道の駅くみに)の管理運営について指定管理者制度を導入しています。現在の指定期間が平成24年3月末で終了することから、平成24年4月からの指定管理者を募集します。

施設概要

(1) 名称

国東市国見農産物直売所

(「道の駅くみに」)

(2) 所在地

国東市国見町伊美4252-1

(3) 構造・面積

木造平屋
建築面積 472・95㎡
(延床面積 357・04㎡)

応募資格

法人その他の団体(民間事業者、NPO法人など)

応募期間

11月10日(木)～12月15日(木)

指定期間

平成24年4月1日～

平成27年3月31日(3年間)

業務の範囲や選考方法等、詳しくはお問い合わせください。

申し込み・問い合わせ

国見総合支所 地域産業課

☎0978-82-1113

市長室から こんにちは

国東市長 三河 明史

10月
15日
No.6

夕方まで激しく降っていた雨が突然やみ、開催が危ぶまれたケベス祭りの神事が始まりました。神主の祝詞の声以外は、物音ひとつ聞こえない静寂の中で、時の流れを越えて肅々と神事が進んでいきます。柴を燃やすはじける音がし、舞いあがった灰が神前に額づく私達の肩や腕に降りかかります。

やがて、玉ぐしの奉てんが終わり、ケベスになる若者が立ち上がり、二人の神主が黒い奇妙なケベスの面を被せ、白装束を着せていきます。そして、神主が若者の背に指で何やら文字を書き、「よし。」と若者の背中をたたくと、そこから若者はケベスとなり、太鼓と笛にあわせて、境内を練り歩くのです。ケベスは、燃え盛る柴に向かって突進を繰り返し、炎を守るトウバと幾度となく激しく争い、そしてとうとう炎に飛び込み、燃える柴をまき散らします。境内は、炎と火の粉、歓声と悲鳴、そしてカメラのフラッシュであふれ、最高潮に達します。

…やがて再び雨が降り始め、ケベス祭りも終わる時がきました。国東半島は本当に不思議な所だと思えます。ケベス祭りは、千百年も前から脈々と引き継がれてきているそうです。過ぐる10月8日に行われた岐部神社秋の大祭に奉納される子供獅子舞とみこ舞は700年前から伝えられているとのこと、そして今日10月15日には、伊美別宮社の神事と流鏝馬が行われました。

最近、秋の深まりを肌で感じながら、私たちの住む国東は、実に奥の深い摩訶不思議な魅力あるところだと改めて感じるとともに、この奥深い文化を市外、県外の方にぜひ知ってもらいたいという思いをますます強くする今日この頃です。

大分あったか・はーと

駐車場利用証制度 が始まります！

(パーキングパーミット制度)

大分県では、ショッピングセンターや公共施設などに設置された車いすマーク駐車場を適正に利用していただくため、障がいのある方など歩行困難な方に、県内共通の利用証を交付する「大分あったか・はーと駐車場利用証制度」を導入します。

健常者の方が「少しの間だけだから…」などの理由で駐車されることのないよう、一人ひとりがゆずりあい・思いやりの心を持ち、誰もが安心して暮らしていけるよう、皆さんのご理解とご協力をお願いします。



車内のバックミラーに利用証を掲示します



(利用証)

「大分あったか・はーと駐車場」 を利用できる方

障がい、高齢、難病により歩行が困難な方
妊産婦、けがなどにより一時的に歩行が困難な方

詳細については下記まで
お問い合わせください。

●利用証の取得方法

国東市福祉事務所、各総合支所（地域市民健康課）で受け付けを行います。（手数料は無料です）申請する際は、対象者であることを確認できる書類が必要です。代理の方の申請や郵送による申請も受け付けます。

●利用証の申請受付開始 12月1日～

●利用できる駐車場

大分あったか・はーと駐車場の看板を設置している駐車場



◎駐車場看板



◎駐車場路面表示

車いすを使用する方は、車の乗降の際、広いスペースの車いすマーク駐車場が必要です。広いスペースを必要としない方は、「プラスワン区画」をご利用ください（路面表示が目印です）。

問い合わせ

- ・大分県地域福祉推進室 地域福祉班 ☎097-506-2622
- ・社会福祉法人 大分県社会福祉協議会 ☎097-558-0300
- ・国東市福祉事務所 福祉対策課 障がい福祉班 ☎0978-72-5164

元気に活躍しています

豊の国ねりんピック

第22回豊の国ねりんピックが、大分市の大洲総合運動公園などで開催され、各市町村の代表者約4,000人が技を競いました。国東市からはゲートボールなど8種目に約100人が参加し、日頃の練習の成果を発揮しました。

9月24日(土)・25日(日)に行われた選暦軟式野球大会では、国見シルバークラブが準優勝に輝きました。

また、10月7日(金)に行われたゴルフ大会では、徳丸徳勇さん(武蔵町池ノ内)がネットの部で準優勝に輝きました。



国見シルバークラブの皆さん

各種福祉手当をどこ存知ですか？

各種福祉手当を受給するためには申請手続きが必要です。

いずれかの手当を受給できると思われる方は、お気軽にお尋ねください。

特別障害者手当

20歳以上であって、身体障害者手帳のおおむね2級程度以上の障がいをもつ以上有し、日常生活において常時特別の介護を必要とするような在宅の重度の障がいがある方に支給されます。（所得による制限等があります。）

◎ 手当月額 266,340円

障害児福祉手当

20歳未満であって、重度の障がい（身体障害者手帳のおおむね2級程度以上）があるため、日常生活において常時介護を必要とするような在宅の障がいがある児童に支給されます。（所得による制限等があります。）

◎ 手当月額 14,700円

特別児童扶養手当

精神、知的または身体に中程度以上の障がいがある20歳未満の児童を監護する父母、または養育者に支給されます。（所得による制限があります。）

◎ 手当月額

1級障がい 50,550円
2級障がい 33,670円

なお、対象児童が児童福祉施設等に入所している場合には支給されません。

問い合わせ

福祉対策課 障がい福祉班

☎0978-72-5164

国見総合支所 地域市民健康課

☎0978-82-1112

武蔵総合支所 地域市民健康課

☎0978-68-1112

安岐総合支所 地域市民健康課

☎0978-67-1114

11月は児童虐待防止推進月間です

「守るのは 気づいたあなたの その勇気」

（※平成23年度「児童虐待防止推進月間」標語）

児童虐待に関する相談件数は依然として増加しており、大切な子どもの生命が奪われる悲しい事件も後を絶ちません。

児童虐待問題は社会全体で解決すべき重要な課題であり、国民全体で理解を深めていくことが不可欠です。

期間中、児童虐待防止のための広報・啓発活動が全国的に行われます。地域の方々のちょっとした「目くばり」「気くばり」で子どもを虐待から救えます。気になることがありましたら、迷わずにご連絡ください。

国東市の平成22年度の児童虐待相談件数は21件でした。

相談内容	件数
身体的虐待（身体に外傷や暴行）	5件
性的虐待（わいせつな行為）	0件
心理的虐待（脅迫、無視など）	3件
ネグレクト（保護を著しく怠ること）	13件



問い合わせ

福祉対策課 家庭福祉班 ☎0978-72-5164

平成23年度 国東地区交通安全大会

10月7日(金)、アストくにさきアストホールで、国東市、姫島村の関係者約300人が出席して、国東地区交通安全大会が開催されました。交通事故犠牲者への黙とうが捧げられた後、交通安全に貢献された団体・個人に対して各種表彰と表彰状の伝達が行われました。

表彰された方は、次のとおりです。〔国東市関係分・敬称略・()内は分会名〕

国東市交通安全推進協議会長表彰

交通安全功労団体

株式会社 九電工 国東営業所

国東警察署長

大分県交通安全協会国東支部長表彰

15年以上優良運転者

- | | | | | | | | | | | |
|------------|-----------|----------|----------|-----------|-------------|-----------|-----------|-----------|-----------|-------------|
| 山本 浩一 (富来) | 宮井 義信 () | 廣瀬 真 () | 廣瀬 帆 () | 平野 錦 (豊崎) | 竹田 義章 (国東南) | 猪部 綾子 () | 岩本 敏勝 () | 仲村 子勝 () | 清原 麗子 (旭) | 佐藤 和義 (中武蔵) |
|------------|-----------|----------|----------|-----------|-------------|-----------|-----------|-----------|-----------|-------------|

九州管区警察局長 九州交通安全協会会長表彰

優良運転者

室 トシ子 (南安岐)

全日本交通安全協会会長表彰 (交通安全賞章緑十字銅章)

交通安全功労者

- 諸富 忠 (朝来)
- 【優良運転者】
- 財前 勝彦 (国東南)
- 松木 ヨネ子 ()
- 川田 弘子 (西安岐)



受賞者代表謝辞を述べる諸富忠さん

大分県警察本部長 大分県交通安全協会会長表彰

20年以上優良運転者

- | | | | | | | |
|-------------|-----------|------------|-----------|------------|--------------|------------|
| 幸松 新一郎 (富来) | 小笠原 務 () | 福田 千生子 () | 濱松 豊子 () | 酒井 英治 (豊崎) | 島岡 サエ子 (国東北) | 松本 剛 (国東南) |
|-------------|-----------|------------|-----------|------------|--------------|------------|

受賞おめでとうございます

大分県安全・安心まちづくり県民大会が10月14日(金)、大分市のECHO音の泉ホールで開催され、地域安全活動に尽力されている団体・個人が表彰されました。国東市からは次の方が表彰されました。

全国防犯協会連合会長・警察庁長官連名表彰



【防犯榮譽銅章】

末 綱 誠さん
(国東町東堅来)

昭和59年4月に少年補導員に委嘱され、27年間にわたり青少年健全育成に尽力されました。

大分県防犯協会理事長・大分県警察本部長連名表彰



【防犯功労者】

江 本 雅 春さん
(国見町伊美)

平成2年5月に少年補導員に委嘱され、21年間にわたり青少年健全育成に尽力されました。



女性ドライバー協議会の皆さんが「飲んだらのれん」の踊りで飲酒運転根絶を呼びかけました

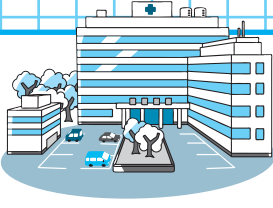

市民病院だより

市報版

安心して医療が受けられるように適正な受診を

けがをしたときや病気がなつたとき、皆さんは当然のように病院で診療を受けることができます。しかし、そのかわり方によっては、いざ医療を受けられなくなってしまうこともあります。今回は、最近増加している「コンビニ受診」の問題について取り上げます。

「コンビニ受診」とは、一般的に外来診療のない休日や夜間の時間帯に、緊急性のない軽症の方が「平日は休めない」「日中は用事がある」「明日は仕事があるから」などの個人的な理由で重症者の受け入れが対象の救急外来を受診することをいい、この状況が全国的に増加しており、深刻な問題になっています。

コンビニ受診が増えた結果、病院では軽症の患者を診察するのに追われ、肝心の重症患者をしつかり診ることができ

なくなつてしまいます。このような状況では、緊急の患者をいち早く診察するためには、本来の役目が果たせなくなつてしまいます。

また、こうした休日・夜間の緊急性のない患者の対応により、医師は十分な休養を取れないため翌日以降の診療に支障を来しています。さらに、疲れ果てて医療現場を去るなど、医療崩壊の一つの原因にもなつていきます。そうすると、やむを得ず診療を制限しなければならなくなり、診療科の閉鎖という事態につ



ながりかねません。もしそのようなことになれば、市民の皆さんにとつても、必要なときに必要な医療を受けることができなくなる状況になつてしまいます。

健康で充実した生活を送る上で欠かせない医療を、これからも安心して受けるためには、市民の皆さんの協力が必ず必要です。「自分一人くらいはいいだろう」と

いう考えから、コンビニ受診がどんどん増え続けられ、や

がては国東市全体の医療の崩壊へとつながつてしまいます。

しかしながら、軽症かどうか、緊急かそうでないかは、個人では判断が難しいこともあります。「自分では判断できない」「すぐに病院に行かなければ危険だ」そう感じたときは遠慮せず、病院へご連絡ください。また、一人で悩むのではなく、日頃から困ったときに相談できる人や環境をつくっておくことも大切です。

国東市の救急医療を守るかは、皆さんの利用の仕方次第です。病院の受診の仕方、もう一度見直してみてください。これは一部の住民だけではなく住民全員が意識を変えて、互いがつながら、行動していくことが必要です。

問い合わせ

国東市民病院

☎0978-67-1211

10月
8日 10月
9日



安岐中央小学校体育館で行われた開会式

仏の里で熱戦・バレーボール大会

10月8日（土）・9日（日）、第5回読売杯仏の里小学生バレーボール大会（実行委員会・小田忠光代表）が安岐中央小学校など5会場で開催されました。参加チーム数が年々増える中、今年の大会には県内と福岡、佐賀、宮崎県から41チームが参加して熱戦が繰り広げられました。

市内からは8チームが参加し、「仏の里の部」でIMICLUB（国見町）が準優勝、「銀太刀の部」でIIZUKA（国東町）が準優勝に輝きました。

10月
20日

「トン・トン・トン」 協力していすづくり

10月20日（木）、国東町の豊崎小学校で、東部地区森林林業活性化協議会主催の木工教室が行われました。子どもたちは、協議会メンバーの県東部振興局や市職員の指導を受け、釘と金づちを使い悪戦苦闘しながらいすを完成させました。



9月
25日



9月25日（日）豊崎小学校

10月
1日



10月1日（土）大恩小学校

10月
2日



10月2日（日）来浦小学校

来浦・大恩・豊崎小学校で最後の運動会

今年度末で閉校する来浦、大恩、豊崎小学校で、最後となる運動会が開催されました。各校では、保護者や地区の皆さんも参加し児童と一緒に最後の運動会を盛り上げました。

雨の中で ケベス祭り・流鏝馬 やぶさめ

10月
14日 10月
15日



ケベス祭り

10月14日（金）、起源や由来が不明な火祭り「ケベス祭り」（国選択無形民俗文化財）が国見町檜来の岩倉社で行われ、あいにくの雨の中、奇祭を一目見ようと多くの観客が訪れました。

ケベス祭りは、奇妙な面を着け御火に飛び込もうとする「ケベス」と火を守る白装束の「トウバ」とが争う火祭りです。この火の粉をかぶると1年間無病息災といわれています。



流鏝馬

また、翌15日（土）、国見町伊美の別宮社で、伝統行事「流鏝馬」（県選択無形民俗文化財）が行われました。五穀豊穡や家内安全を祈願する同社の秋季大祭行事で、江戸時代から行われています。土砂降りの雨のなか、今年の射手の南金山信幸さん（豊後大野市）が、走る神馬の上からの的に向かって矢を放つと、歓声と拍手がわきおこりました。



10月
14日 10月
15日

ひょうたんが勢ぞろい

10月14日（金）・15日（土）、国東町小原のヴィラクにさきで「第15回全九州瓢箪作品展示会」が開催されました。会場には、九州各地の愛好者が丹精こめて作った大小さまざまな瓢箪160点が展示されました。

どの作品も力作ぞろいで、会場を訪れた大勢の皆さんは、熱心に作品に見入っていました。

大盛況！ Kトラ市

10月
16日

10月16日（日）、国東町の黒津崎駐車場で、国東町商工会青年部（井上雄二部長）主催の「開運くにさきKトラ市」が開催されました。市内外から35店が出店し軽トラックの荷台を利用して、農産物や加工品などを販売しました。さわやかな秋晴れのなか、会場は大勢の買い物客でにぎわいました。



10月
9日

チームでタスキリレー

10月9日（日）、市体育協会・市陸上競技協会の主催で第2回国東市職域・クラブチーム対抗駅伝競走大会が開催されました。職場や地域で作られた11チームとオープン参加の国東高校の2チームが、武蔵保健福祉センター周辺コースの6区間合計29.55 kmで健脚を競いました。大会は、ツインカムターボ48（中野宗博監督）が接戦を制し優勝しました。

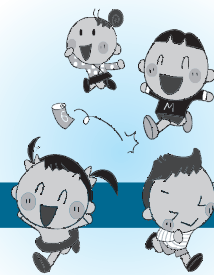

同和問題の解決のための 取り組みの成果は、皆さんの普段の 生活に活かされています

同和問題の解決に向けた取り組みは、同和問題のみならず、全ての国民に共通する人権課題を解決していく活動です。国東市においても「国東市あらゆる差別をなくし人権を擁護する条例」を定め、部落差別をはじめあらゆる差別をなくす各種啓発活動を行っています。

そこで、社会のあらゆる分野において人権を保障する活動の成果と、現在の主な取り組みについて紹介します。

一つ目は、「義務教育教科書の無償化」です。以前は小中学校の教科書は新学期を迎える前に各家庭で購入するなどして用意していました。このため、経済状況が厳しく教科書が買えない家庭の子どもの「教育を受ける権利」を保障するために、昭和36年に高知市の同和地区のお母さんたちが教育委員会・文部省に働きかけたことを契機に、昭和39年から昭和44年にかけて全国の子どもたちの教科書無償化

が順次実現し、現在に至っています。

二つ目は、「就職差別の防止」です。差別意識は、就職の際に同和地区出身者に対する採用差別として現れます。昭和50年には「部落地名総監^(注1)」の発覚により、大企業を含む多数の企業が差別的な採用をしていたことが明らかになりました。

このような状況から、差別採用を防止するため「部落差別につながる身元調査お断り」運動や「全国高等学校統一応募用紙^(注2)」の普及に取り組み、この用紙がJIS規格化されました。

現在では、事業所に「公正採用選考人権啓発推進員」の設置や、個人の権利利益を侵害し差別につながる調査を規制した「探偵業法」の施行など、本人の適性や能力に基づく公正な採用選考を保障する取り組みと なっています。

三つ目は、「個人情報 不正取

得の禁止」です。差別意識は、結婚に際しての身元調査につながります。平成22年の国東市人権意識調査では、「同和地区の人に対する差別意識が現れるのはどんなときだと思いますか」の質問（複数回答）に、89・3%の方が「結婚のとき」と答えています。

昭和40年代までは戸籍は自由に閲覧・取得できましたが、昭和51年には、結婚や就職に際しての身元調査などに戸籍の不正利用をさせないことを目的に、戸籍の閲覧ができなくなるなどの改正が行われました。

しかし、平成17年から平成19年にかけては、複数の行政書士等が制度を悪用して戸籍謄本などを不正に取得し、興信所や調査会社に販売していたことが発覚しました。

このため、平成20年5月から、取得事由や窓口に来た方の本人確認の方法の一層の厳格化、また偽りその他不正な手段によって戸籍証明書の交付を受けた者は刑罰（30万円以下の罰金）が科されるようになりました。

このように、部落差別をなくす取り組みが、差別のない社会の実現やプライバシーを保護するための取り組みを前進させています。

（注1）部落の地名・所在地・戸数・主な職業などが記載された書籍
就職差別をなくすために、新規高卒者が学校経由で求人事業所に提出するよう定められた履歴書・調査書などの一括書類。平成8年には本籍欄・家族欄などが削除された。

（注2）

お知らせ

☆同和問題学習会

日時 11月24日（木）
午後2時～4時
場所 国東市隣保館

お問い合わせ

国東市隣保館
0978-68-1722

〜第5回国東市隣保館まつり
「川柳」応募作品〜

ぬくもりを
私も次代へ贈りたい

友だちと
心のわっかつなうとく

安岐町 三瀬 敦子
安岐町 竹下 美咲

こんにちは! 男女共同参画班です



相手という、怖いと感じたり緊張したりしていませんか?

11月12日～25日は内閣府指定「女性に対する暴力をなくす運動」期間です。配偶者等からの暴力、性犯罪、売買春、セクシュアル・ハラスメント、ストーカー行為や人身取引等、女性に対する暴力は、女性の人権を侵害するものであり、決して許される行為ではありません。ひとりで悩まずご相談ください。

〈 主 な 相 談 窓 口 〉

【内閣府男女共同参画局】

(配偶者からの暴力の相談)

DV相談ナビ: **0570-0-55210**

【大分労働局雇用均等室】(職場でのセクシュアル・ハラスメント)

097-532-4025

月～金/8:30～17:15

【配偶者暴力相談支援センター(婦人相談所)】

097-544-3900

月～金/ 9:00～21:00
土日祝/13:00～17:00、
18:00～21:00

【国東市役所 人権・同和対策課】

0978-72-0354

月～金/8:30～17:00
(祝日は除きます)

【配偶者暴力相談支援センター(アイネス)】

097-534-8874

月～金/9:00～16:30
(祝日は除きます)

【警察安全相談:大分県警察本部広報課】

097-534-9110

短縮ダイヤル「#9110」
月～金/9:30～18:00

～男女共同参画カルタを貸し出します!～

男女共同参画出前講座講師団と国東高校美術部で作成した男女共同参画カルタを貸し出します。サイズはA4版で3組あります。各種集会・お楽しみ会などでお使いください。講師も派遣します。



お申し込み・お問い合わせは下記までご連絡ください。

申し込み
問い合わせ

国東市人権・同和対策課 男女共同参画班

☎0978-72-0354 FAX 0978-72-0357

Eメール jinken-dowa@city.kunisaki.lg.jp

第63回人権週間 (12月4日～10日)

12月4日から10日までは人権週間です。期間中、市内で相談活動やイベントが行われます。

◎無料人権なんでも相談所を開設します

大分地方法務局杵築支局と杵築人権擁護委員協議会は、毎年、人権週間の取り組みとして、「無料人権なんでも相談所」を開設します。

皆さんが、これは人権問題ではないだろうかと感じたり、困りごとや心配ごとがありましたら、法務局職員や人権擁護委員が相談をお受けします。むずかしい手続きもなく、相談は無料で秘密は固く守られます。

問い合わせ

大分地方法務局杵築支局内 杵築人権擁護委員協議会 ☎0978-62-2271

日 時	場 所	相談内容
12月1日(木)	安岐総合支所	女性、子ども、高齢者の人権、同和問題、家庭内、隣近所のもめごと等、登記等幅広い相談に応じます。
12月2日(金)	アストくにさき	
12月7日(水)	武蔵中央公民館	
12月9日(金)	みんなかん	

※相談時間は、いずれも午前10時から午後3時までとなっています。

◎人権フェスティバルを開催します

市人権・同和教育啓発推進協議会は、人権のまちづくりをめざして活動しており、人権週間の期間中の取り組みとして、「人権フェスティバル」を開催します。身近な人権について考える場として、多くの市民の皆さんの参加をお願いします。

昨年の武蔵町人権フェスティバル
(むさしこども園の発表)



武蔵会場	日 時	12月3日(土) 午前9時～正午	場 所	武蔵中央公民館 セントラルホール
	内 容	人権作文朗読、学習発表(幼保、小中学校等)、地区活動報告、作品展示		
	問い合わせ	教育委員会 武蔵分室 ☎0978-68-0094		
安岐会場	日 時	12月4日(日) 午前9時～正午	場 所	安岐総合支所
	内 容	人権作文朗読、講演会、作品展示		
	問い合わせ	教育委員会 安岐分室 ☎0978-67-0155		



予防が大切 インフルエンザ



毎年、冬から春はインフルエンザシーズンです。
 そんな流行にのらないよう、自分でできる予防を忘れずに。
 まずはいつもの手洗い、マスク、咳エチケットから。
 そして十分な休養とバランスの良い食事をとりましょう。



効果的な手洗いの方法

★手を洗うタイミングは!?

- ①トイレの後
- ②食事の準備、食事を食べる前
- ③外出先から帰ったら
- ④動物にさわった後
- ⑤おう吐物やふん便等の後片づけをしたとき



★では、スタートします!!

爪を切り、指輪・時計をはずしてから、水で手をぬらし、石鹸をつけてよく泡立てます。

- 1** 手のひらをあわせ  **力強く! 5秒間**
- 2** 手の甲を伸ばすように  **右も左もゴシゴシと! 5秒間**
- 3** 指先、つめの間もしっかりと  **うず渦を描くように! 5秒間**
- 4** 指の間も十分に  **よくこすりあわせて 5秒間**
- 5** 親指の手のひらでねじり洗い  **親指も忘れずに! 5秒間**
- 6** 手首も忘れずに  **5秒間!**

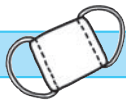

咳エチケット

★人に向かって咳やくしゃみをしないこと。とっさに出そうなときは、周囲の人から顔をそらし、用意があればティッシュなどで口・鼻をおおいます。咳やくしゃみが続くときはマスクの用意を。

風邪やインフルエンザ予防のためには、うがいを忘れずにしましょう!!



バランスのとれた食事と休養

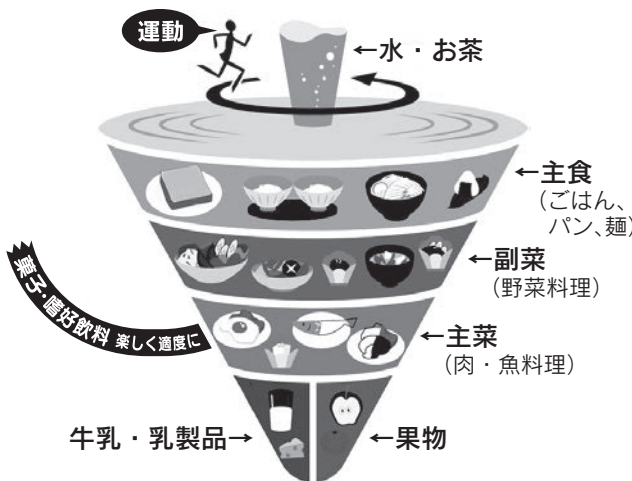

コマがうまく回るよう、バランスの取れた食生活をしましょう。

最後に、石鹸を流水できれいに流して、清潔なタオルやハンカチで手を拭いて乾燥させます。

★手を洗った後は・・・

- ①洗った手が水にぬれたままだと、ウイルスや細菌が手にくっつきやすい状態になります。きちんと手を拭きましょう。
- ②汚染されたタオルを共用すると、タオルが感染源となって感染が拡大することがあります。タオルは常に清潔にしておきましょう。



新着図書のご案内

国見図書館

『地球をほる』 川端 誠(作)

子どものころ、地面を掘り進めたら地球の裏側へ行けると考えたことはありませんか。それを見事に実現させた子どもたちのおはなしです。

つよしとけんたは、地球を掘ってアメリカへ行く計画を立てます。アメリカならと、英語の得意なけんたの姉さんも誘います。

お昼12時、家族の見守る中、慎重に穴の角度を確かめながら掘り進めます。無事にアメリカへたどり着くことができるのでしょうか。この本には、読み終わった後、あっと驚く仕掛けもまっていますので、お楽しみに。

くにさき図書館

『たんじょうびのおくりもの』 ブルーノ・ムナーリ(作)

トラック運転手のマルコが誕生日を迎える息子へ、プレゼントを持って家へ向かうお話です。

家まであと10キロというところでトラックがストップ。困ったマルコはトラックの中から車をとりだし、また走りだします。でも9キロで車はストップ。そこでマルコが車をばらばらにしてとりだしたのは・・・と、どんどん色んなものにかえていく、楽しいしかけ絵本です。

えっ?! こんなものに?! というものまであり、最後まで楽しいしかけが用意されています。クイズ形式で進められ、読み聞かせにもぴったりです。

武蔵図書館

『アフガン編みいろいろ』 林 ことみ(著)

アフガン編みをご存知でしょうか? かぎ針と棒針を合わせたような編み方で、伸縮性の少ない、しっかりとした編み地が特徴です。

本書は、フックが針の片方についている今までの編み方の他に、両側フックの“ダブルフック”と呼ばれる針での編み方も紹介しています。このダブルフックの針のおかげでリバーシブルのものさえ出来てしまいます。しっかりとした編み地を生かしたマットや、ダブルフックを利用した輪編みの帽子や靴下など、かぎ針や棒針とはひと味違った、アフガン編みならではの作品をお楽しみください。

いよいよ編み物の季節到来です。武蔵図書館では編み物の本を少しずつ新しいものに入れ替えています。ぜひご来館の上、手に取ってご覧ください。

安岐図書館

『なでしこの教え』 早草 紀子(写真・文)

Wカップ優勝・国民栄誉賞受賞・ロンドン五輪出場決定、と国民に明るい話題をもたらしてくれている女子サッカーチーム「なでしこジャパン」。なぜ彼女たちは勝利できたのか? なぜ彼女たちのプレーは人の心を打つのか?

この本には、女子サッカーがほとんど注目されていなかった頃から16年にわたって取材、撮影し続けた著者だからこそ知り得るエピソードや秘蔵写真があふれています。「最後まであきらめない」「自分の可能性を限定しない」サッカーだけではなく、私たちの日常生活にも大いに役立つなでしこの教え。ぜひ、ご一読ください。

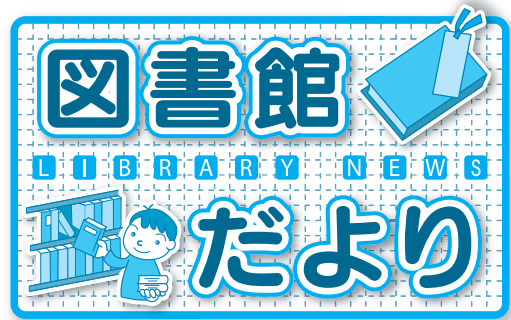

開館時間 午前10時～午後6時

図書館カレンダー 11月

日	月	火	水	木	金	土
		1	2	3	4	5
6	7	8	9	10	11	12
13	14	15	16	17	18	19
20	21	22	23	24	25	26
27	28	29	30			

■は休館日。

30日(水)は資料整理のため休館です。

問い合わせ

国見図書館 ☎0978-82-1585
 くにさき図書館 ☎0978-72-3500
 武蔵図書館 ☎0978-69-0946
 安岐図書館 ☎0978-67-3551

図書館行事のご案内

国見図書館

おはなしひろば

18日(金) 午前9時30分～ 熊毛幼稚園・保育所
 18日(金) 午前10時30分～ 竹田津幼稚園・保育所
 19日(土) 午前9時30分～ 国見図書館

くにさき図書館

おはなし会

13日(日) 午前10時30分～
 26日(土) 午後2時～

武蔵図書館

おはなしのへや

9日(水) 午後3時30分～
 19日(土) 午後3時～
 12月3日(土) 午前10時30分～

移動図書館 吉広地区

24日(木) 午後1時30分～2時

安岐図書館

ひまわりのへや(おはなしと工作)

12日(土) 午前10時30分～

情報コーナー

- 国東市役所 ☎(0978)72-1111(代)
- 国見総合支所 ☎(0978)82-1111(代)
- 武蔵総合支所 ☎(0978)68-1111(代)
- 安岐総合支所 ☎(0978)67-1111(代)
- 国東市消防本部 ☎(0978)72-1101
- 国東市民病院 ☎(0978)67-1211(代)

催し

国東高校秋の園芸フェア

園芸ビジネス科の生徒が授業や実習で生産した野菜の苗、草花、農産加工品を販売します。

日時 11月18日(金)

午前9時～午後2時

場所 国東高校

内容 搬送車庫・車庫前広場
パネル展示で園芸ビジネス科の紹介、農産物の即売(タマネギ苗、果物、観葉植物、加工品等)

問 国東高等学校
☎0978-72-1325

第29回九州矯正展

大分刑務所では「社会を明るくする運動」の一環として、九州矯正展を開催します。(駐車場あり)

日時 11月19日(土)

午前9時～午後4時

11月20日(日)

午前9時～午後3時

場所 大分刑務所

(大分市畑中303)

内容 家具や小物製品など

どの刑務所作業製品展示即売、所内見学、刑務作業体験コーナーなど

問 大分刑務所 作業部門
☎097-546-3153

第8回 み仏の里くにさきウオーキング大会

六郷満山 峯入りの道を歩きませんか。

日時

11月26日(土)・27日(日)

午前8時45分集合

集合場所・コース

26日 両子寺駐車場・Aコース(約15km)

27日 岩戸寺入口駐車場・Bコース(約15km)

参加費 1人1日500円

(2日間 千円)

(小学生以下 無料)

申込期限 11月18日(金)

(当日受付可)

申・問 み仏の里くにさき

ウオーキング大会事務局

☎090-4983-3286

(山下)

下原歌謡スクール発表会

日時 11月13日(日)

午前10時開演

場所 アストくにさき

アストホール
入場料 無料

問 下原歌謡スクール
☎090-2581-4679

人権啓発フェスティバル「ヒューマンフェスタ2011おおいた」

日時 11月25日(金)

午前10時～午後5時

11月26日(土)

午前9時～午後4時

場所 iichigo総合文化センター

内容 「25日」講演会(午後2時～3時30分) 講師・石井めぐみさん(俳優)

「26日」アンパンマンショー、人権バンド

※この他にも期間中多彩なイベントがあります。

入場料 無料

問 大分県人権・同和対策課

☎097-506-3176

お知らせ

人権擁護委員に委嘱

10月1日付けで、石川美恵子さん(武蔵町麻田)が、

人権擁護委員として法務大臣から委嘱されました。任期は平成26年9月30日までの3年間です。

人権擁護委員は日常生活の中で人権尊重の社会の実現を図るとともに、人権侵害による被害者を救済し、人権を擁護していくという役割があります。

問 人権・同和対策課

☎0978-72-0354

市内の企業の皆さんへ 人権啓発研修会を 開催しませんか?

市は、昨年度から市内の企業等を対象に「人権啓発研修会」の開催をお手伝いしています。講師の派遣や研修会場の手配など各種相談に応じます。なお、年1回に限り講師などの派遣費用は無料です。

申・問 人権・同和対策課

☎0978-72-0354

介護就職デイ2011秋 福祉の就職フェア

介護・看護関係職種での就労を希望する方々の就職促進を図るため、面接会を開催します。

日時 11月15日(火)
午後1時～

場所 (受付 午後0時30分～)
大分全日空ホテル
オアシスタワー
5階「孔雀の間」

問 ハローワーク別府
0977-23-8609

原子爆弾被爆者二世に対する
無料健康診断のお知らせ

大分県では、原子爆弾被爆者二世の方を対象に、無料健康診断を委託医療機関で実施します。

対象者

両親、またはそのどちらかが原子爆弾被爆者で、大分県内にお住まいの方。

申込方法

東部保健所国東保健部に申し込み、受診日を相談してください。

申込期限 12月9日(金)

申・問

東部保健所 国東保健部
0978-72-1127
大分県福祉保健部
健康対策課

097-506-2674

加入していただけますか?
労働保険!

労働保険は、労災保険給付や失業給付、各種助成金等の事業を通じて、労働者の福祉の増進を図ることを目的とした政府管掌の強制保険です。したがって労働者を1人でも雇用している事業主の方は、個人・法人にかかわらず労働保険に加入する義務があります。

労働保険の加入手続きについては、大分労働局労働保険徴収室または最寄りの労働基準監督署、公共職業安定所までお問い合わせください。

問 大分労働局 総務部

労働保険徴収室

097-536-7095

11月16日は
「県民ノ一残業デー」です

仕事と生活の調和(ワーク・ライフ・バランス)を推進するため、県内の企業・働く皆さんに定時での退社を呼びかけています。「ノ一残業デー」を導入していない企業も、この機会に導入しませんか。

期日 11月16日(水)

問 大分労働局
労働基準部監督課

097-536-3212

平成24年春期造林補助金
交付申請のお知らせ

次の条件にあてはまる場合、補助が受けられます。

造林補助金

【補助条件】

1 施工地が10a以上で、標準植え付け本数は10aあたり、スギ・ヒノキで300本以上。

(苗木の申し込みは東国東郡森林組合までご連絡ください。)

天然林改良事業補助金

【補助条件】

1 施工地が10a以上のクヌギ林で伐採後5年生までのクヌギを萌芽整理(芽かき)する。

間伐事業補助金

【補助条件】

1 施工地が10a以上のスギ・ヒノキ林で林齢11年生から25年生までの間伐。
※26年生以上については事前に組合まで確認してください。

※個人で作業ができない場合はご相談ください。

枝打ち事業補助金

【補助条件】

1 施工地が10a以上で林齢が11年生から25年生までのスギ・ヒノキで枝打ち高は2m以上。

申請期限 12月22日(木)

申・問 東国東郡森林組合
0978-72-3755

自死遺児救済援護事業の
お知らせ

大分県では、青少年育成県民会議をとおして自死遺児(自殺により親を失った小・中学校の児童生徒)を対象に入学・卒業祝、修学旅行費補助等の援護活動を行っています。受給を希望される方はお問い合わせください。

問 大分県青少年育成県民会議(大分県私学振興・青少年課内)

097-506-3076

097-506-3076

自死遺族のつどい

県内では毎年300人前後の方が自ら命を絶っています。悲しみやつらさを抱えて暮らす遺族が、少しでもこころの安らぎを取り

戻していただくために、共に過ごせる「つどい」を開催します。

対象 大切な人を自死で亡くされたご遺族
日時 12月1日(木)
午後2時～4時

場所 大分県こころとからだの相談支援センター
別館研修室(天分市大字玉沢)

内容 参加者の気持ちの分かち合い

参加費 無料

申込締切 11月22日(火)

申・問 大分県こころとからだの相談支援センター
097-541-6290

(予約・相談電話)

薬物依存症家族学習会

薬物依存症者のご家族が、本人の回復に向けて、薬物依存症の理解を深め、対応について学ぶ場として薬物依存症学習会を開催します。

日時 (第1回) 11月30日(水)
(第2回) 12月14日(水)
両日とも午後1時30分～3時30分

日時

(第1回) 11月30日(水)
(第2回) 12月14日(水)
両日とも午後1時30分～3時30分

場所 大分県こころとからだの相談支援センター
(大分市大字玉沢)
対象 薬物(覚せい剤、大麻、シンナー、処方薬等)依存症者のご家族
内容 講話、当事者・家族の体験発表、家族同士の話し合い
参加費 無料
(事前申込が必要)

申込期限 11月22日(火)
申・問 大分県こころとからだの相談支援センター
☎097-541-5276

林業退職金共済制度(林退共)からのお知らせ

林業の仕事をしたことがありませんか？
林退共制度に加入していたが、退職金をまだ受け取っていない方を探しています。また、以前、林業の仕事をしていたが、ご自身が林退共へ加入していたか分からない方についても調べしますので、お問い合わせください。
問 東国東郡森林組合
☎0978-72-3755
大分県森林組合連合会
☎097-545-3500

林業退職金共済事業本部
☎03-5400-4334

募集

第5回 菜の花カップ マラソン大会

期 日 12月18日(日)
場 所 武蔵川沿い
(武蔵東小学校前)

参加料
小・中：高校生 300円
一 般 500円

申込期限 11月30日(水)
※参加資格、種目等、詳しくはお問い合わせください。
申・問 武蔵中央公民館
☎0978-68-0094

放送大学 4月生募集

放送大学では、平成24年度第1期(4月入学)の学生を募集しています。
放送大学はテレビなどの放送を利用して授業を行う通信制の大学です。
心理学・福祉・経済・歴史・文学・自然科学など、幅広い分野を学べます。
出願期間 11月15日(火)

平成24年2月29日(水)
問 放送大学大分学習センター
☎097-549-6612
<http://www.ouj.ac.jp>

陸上自衛隊高等工科学校 生徒募集

区 分 【推薦】
申込期限 12月16日(金)
試験日 平成24年1月7日(金) 9日(月)

区 分 【一般】
申込期限 平成24年1月6日(金)

試験日 平成24年1月14日(火)
受験資格 推薦・一般ともに中卒(見込含)17歳未満の方

申・問 自衛隊大分地方協力本部 別府地域事務所
☎0977-24-1645

相談

11月の「ねんきん月間」に臨時の年金相談所を開設します

日 時 11月21日(月)・22日(火)
午前10時～午後4時
場 所 アストくにさき 中会議室

相談内容 国民年金や厚生年金保険に関すること
必要なもの 年金手帳、年金証書、身分確認の出来るもの、代理の場合は委任状
問 別府年金事務所
☎0977-22-5111

多重債務者無料相談会

日 時 12月20日(火)
午後1時～4時
内 容 弁護士、司法書士が相談に応じます。

相談は無料、事前予約制の先着順(定員15人)で、相談者の秘密は守られます。
※相談会場は予約時にお伝えします

申・問 杵築市商工観光課
☎0978-62-3131
問 国東市商工観光課
☎0978-72-5168

全国一斉「女性の権利ホットライン」強化週間

日 時 11月14日(月)～20日(日)
平日 午前8時30分～午後7時
土日 午前10時～午後5時

電話番号 0570-070-810
(全国共通/大分地方事務局) 電話相談のみ
相談内容 夫やパートナーからの暴力、職場でのセクシャルハラスメント、ストーカー、その他の人権問題
担当者 人権擁護委員、法務局職員
問 大分地方事務局人権擁護課
☎097-532-3368

行政相談

日 時 12月14日(水)
午前10時～正午
場 所 国東町 国東老人憩いの家
武蔵町 武蔵中央公民館 相談室
問 大分行政評価事務所
☎097-532-3715
総務課総務班
☎0978-72-1111

ケーブルテレビ番組表

デジタル11・アナログ1

時刻	月~木	金	土・日
6:00	ゴルフクリニック		
6:30	ママわかるっチュ		
7:00	ちよるちよる体操、7:05番組案内		
7:30	7:10文字情報		
8:00	くにさき情報レストラン①(自主制作番組)		
8:30	8:50お知らせ横丁		
9:00	くにさき情報レストラン②(自主制作番組)		
9:30	9:50お知らせ横丁		
10:00	アーカイブ倶楽部(過去の番組を再放送)		
10:30			
11:00	OCTもぎたて情報局(生放送)	週刊ケーブル7(再)	
11:30			
12:00	くにさき情報レストラン①(自主制作番組)		
12:30	12:50お知らせ横丁		
13:00	くにさき情報レストラン②(自主制作番組)		
13:30	13:50お知らせ横丁		
14:00	大分県内のケーブルテレビ制作番組		週刊ケーブル7(再)
14:30			
15:00	ちよるちよる体操、15:05番組案内		
15:30	15:10文字情報		
16:00	アーカイブ倶楽部(過去の番組を再放送)		
16:30			
17:00	OCTもぎたてプラス ~OITAタウン情報		
17:30	OITA元気ツズ		
18:00	OCT日替わり番組		
18:30	番組案内、18:35文字情報		
19:00	アーカイブ倶楽部	週刊ケーブル7(生放送)	アーカイブ倶楽部
19:30			
20:00	くにさき情報レストラン①(自主制作番組)		
20:30	20:50お知らせ横丁		
21:00	くにさき情報レストラン②(自主制作番組)		
21:30	21:50お知らせ横丁		
22:00	番組案内、22:05文字情報		
22:30			
23:00	OCTもぎたて情報局(再)		週刊ケーブル7(再)
23:30			
0:00	くにさき情報レストラン①(自主制作番組)		
0:30	0:50お知らせ横丁		
1:00	くにさき情報レストラン②(自主制作番組)		
1:30	1:50お知らせ横丁		
2:00	文字情報		
6:00			



国東市ケーブルテレビセンター ☎0978-73-0200

〔広告〕

借金問題に関するご相談承っております。

借金問題に特化した司法書士事務所です。一般的な債務整理手続(任意整理・過払い金請求・自己破産・個人再生)のみならず、幅広くご相談に応じています。お時間をかけてご相談者が納得する最大限の解決策をご提案いたしますので、今まで一人で悩んでいたことを二人で解決してみませんか？
※御身内に知られたくない方は、最大限配慮致します。
※債務整理に関しては、司法書士費用の分割払いのご相談に応じます。
※過去に消費者金融・クレジットカード会社(キャッシング枠)とお取引があった方(完済された方)も、払い過ぎた利息分(過払い金)を取り戻せる可能性がございますので、お気軽にご相談ください。

大分県北『豊の国』司法事務所

住所/豊後高田市新町 2825 番地 4
ビュアタウン2階A号室
目印/豊和銀行高田支店 真向かい

TEL/0978-22-3631

借金問題のご相談については、相談料をいただいておりますので、お気軽にご相談ください。

求人情報

市内で働きませんか？
従業員を募集中です

◆(株)パシフィックブルーゴルフ
フアンドリゾート(レストラン
配膳)◆くにさきエコシステム

(株)こみ収集補助)◆(株)ラビツ
トハウス(介護支援専門員・看護
師)◆(株)堀田医院(介護職員・
看護師)◆(株)佐藤建設(二般事務)
◆(有)国東バス(調理師・運転手)
◆(株)ケーアンドケー(製品検査・組立)
◆(株)デンケンML事業部(製造工)
◆国東中央クリニック(管理栄養士・
給食調理員・医療事務)◆オレンジ福祉会(とどろきの里)
(訪問介護員)◆朝倉内科医院(看護師)
◆スーパーあおき安岐店(販売員・外商営業員・
一般事務員)◆メーブル尽クリニク
(看護師・臨床工学技士)◆鈴鳴荘(介護職)◆大分第一交通(株)大分空港営業所(タクシードライバー)
◆(株)京製メック(部品加工業務・組立技術者)

◆(株)ショッピングプラザエース(販売)
◆むさし整形外科医院(理学療法士)
◆(株)一建工業(二般土木作業員)
◆(管理業務)◆大鵬レジャー産業(接客)
◆(有)国東中央福祉センター(介護支援専門員)
◆(株)豊洋精工(総務経理)◆大分県農業協同組合・国東事業部(農業機械整備士・葬祭業務・総合職・共済専任外務員・
給油業務)◆清幸建設(土木作業員)
◆あおぞら病院(看護助手)◆介護福祉士・看護管理者・
看護師)◆山口水道工業(さく井工)
◆メディケア亀寿苑(介護職員)
◆サンクローバ国見工場(肌着製造附属生産事務)
◆大分キヤノン(株)(製造スタッフ)
◆障)◆麻田建設(有)(土

木一般作業員・土木施工管理技術者)◆(株)テクノ(配送ドライバー)
◆(株)ミナミダ(切削加工作業)
◆(有)大分の空634(販売)
◆国東市役所 乾しいたけ生産作業員)◆スターコックス(株)(成形オペレーター)
◆徳丸綜合建設(土木建築技士・一般作業員)
以上の求人は10月20日現在の国東市関係の一部であります。他にも多くの求人があります。詳しくは左記までお問い合わせください。直接相談室までお越しください。

問い合わせ

別府公共職業安定所
国東地域職業相談室
☎0978-72-0952

広告掲載欄

市報くにさきに広告を募集しています。

この大きさを月10,000円です。

半段 縦 50mm×横 88mm

問い合わせ 秘書広報課 ☎0978-72-1111

11・12月の休日在宅当番医

月 日	病 院 名	所在地	電話番号
11月13日	国東中央クリニック	国東町北江	73-2200
	あさひクリニック	国東町綱井	72-0365
11月20日	ふくだクリニック	国東町田深	72-0168
	朝倉内科医院	安岐町中園	67-2012
11月23日	富来K.クリニック	国東町富来浦	73-3010
	あおぞら病院	国東町小原	72-0455
11月27日	松木医院	国東町岩屋	72-0345
	定村内科医院	安岐町塩屋	67-2127
12月4日	末綱クリニック	国東町田深	72-0433
	松原医院	武蔵町古市	68-0010

11・12月の休日歯科当番医

月 日	病 院 名	所在地	電話番号
11月13日	ふじがき歯科医院	国見町伊美	82-1011
11月20日	川野歯科医院	武蔵町古市	68-1574
11月23日	なかよし歯科医院	武蔵町古市	68-0118
11月27日	矢野歯科医院	安岐町瀬戸田	67-0499
12月4日	清末歯科医院	国東町富来浦	74-0102

※休日当番医は変更になることがありますので、電話でご確認のうえ受診してください。

国東市民病院（安岐町下原 ☎67-1211）・あおぞら病院（国東町小原 ☎72-0455）は救急指定病院です。



お悔やみ申し上げます。(敬称略)

9月	10月
17日 武蔵町吉広 後藤 弘二 (76)	1日 国東町横手 吉武 ナツノ (98)
19日 武蔵町系原 長野 芳子 (81)	3日 安岐町下山口 小川 タミ (84)
21日 国東町富来浦 清末 新次 (62)	4日 国東町大恩寺 蓑 幸男 (86)
安岐町吉松 高橋 キヨコ (85)	安岐町中園 手縄 守 (83)
22日 安岐町山浦 坂本 弘子 (81)	安岐町塩屋 服部 アキエ (100)
23日 国見町野田 芹川 武生 (82)	6日 武蔵町手野 田城 栄 (79)
国東町赤松 上杉 茂久 (82)	7日 安岐町西本 松原 セツ子 (97)
安岐町瀬戸田 玉野井 進 (81)	9日 国東町浜 飯田 亮誠 (59)
24日 国東町北江 梶 小美子 (85)	10日 国東町田深 西川 岩男 (93)
25日 国東町見地 竹内 計男 (91)	国東町重藤 久野 信行 (82)
国東町小原 平本 利行 (83)	12日 武蔵町吉広 伊東 紋太 (82)
26日 国見町櫛来 上金 チエ子 (92)	13日 国東町横手 小田原 壽 (92)
国東町鶴川 末綱 エイ (103)	14日 武蔵町系原 小林 哲雄 (102)
国東町治郎丸 志丸 政據 (95)	15日 安岐町吉松 秋吉 ミツ子 (71)
27日 国東町鶴川 石谷 チヨ子 (93)	18日 国東町小原 小田 弘一郎 (74)
28日 国見町赤根 園田 盛男 (89)	安岐町両子 高根 重行 (84)
国見町櫛海 岡田 清美 (82)	19日 武蔵町内田 前田 奎次 (80)
29日 武蔵町古市 高根 信雄 (86)	武蔵町古市 大谷 久文 (69)

9月21日～10月20日までの届出分

お誕生おめでとう! (敬称略)

9月	8日	国東町北江	平原	美空 (雄大・生)
	9日	安岐町両子	丸尾	眞聖 (徹・真理)
	10日	武蔵町池ノ内	厚田	恵太郎 (真太郎・恵)
	13日	国東町鶴川	黒木	魁仁 (康貴・有紀)
	15日	国東町富来浦	膳瀬	咲月 (亨・千陽)
	16日	安岐町下原	宇都宮	さくら (弘典・ちづる)
	18日	国東町小原	加藤	權斗 (正人・由美)
		武蔵町糸原	吉田	ひはる (伸也・由香里)
	19日	武蔵町古市	徳丸	呉葉 (斗美・美穂子)

9月	21日	国東町安国寺	本島	空 (伸一・亜香里)
		安岐町下原	笠原	優乃 (恵樹・操)
	22日	安岐町瀬戸田	永田	渡琉 (秀人・直美)
	29日	安岐町西本	三重野	朝陽 (教道・真木子)
30日	安岐町山口	阿部	瑠介 (道延・涼子)	
10月	12日	国東町小原	本田	彩依水 (夏生・春菜)
	13日	国東町鶴川	福澤	依愛 (貴史・茉依子)

()内は保護者の名前/9月21日~10月20日までの届出分

※「お誕生日おめでとう!」「お悔やみ申し上げます」のコーナーについては、掲載希望の申し出のあった方を掲載しています。



国東市営(公営)住宅の入居者を募集します

■入居者資格

- (1) 現に同居し、又は同居しようとする親族があること (高齢者・障がい者等は1人でも入居可)
- (2) 現に住宅に困窮していることが明らかであること
- (3) 県民税または市町村民税、公営住宅使用料等を滞納していないこと
- (4) 条例で定める基準の収入であること
- (5) 入居者及び同居者が暴力団員ではないこと

■申込手続

入居を希望される方は、印鑑持参の上、住民票、所得額証明書及び納税証明書などの必要書類を揃えて、11月17日(木)までに国東市役所建築住宅課又は各総合支所地域建設課へお越しのうえ、お申し込みください。

■入居可能日 12月1日(木) 県営住宅は1月1日(木)
※随時募集は除きます

■その他

入居資格のある申込者が複数あり、住宅困窮度が定めがたい場合は、抽選とします。

抽選会及び説明会は、11月18日(金)午後1時30分から国東市役所第2庁舎会議室で行います。

入居者資格等詳細については、下記までお問い合わせください。

■問い合わせ

- 建築住宅課住宅班 ☎0978-72-1111 内線198
 国見総合支所地域建設課 ☎0978-82-1114 内線213
 武蔵総合支所地域建設課 ☎0978-68-1972 内線42
 安岐総合支所地域建設課 ☎0978-67-1119 内線243

住宅名	戸数	部屋番号	間取り	家賃(円)
国見町	岡団地	1	C-1号	2LDK 21,600~32,100
	八坂団地	3	1B-1-1号	3K 11,900~17,700
			2B-1-4号	4K 13,800~20,500
			2B-2-1号	
夢開団地	1	B棟	3LDK 45,000	
国東町	重藤団地	2	3-2号	4K 17,400~25,900
			5-3号	17,600~26,200
武蔵町	月山団地	1	E-3号	3LDK 17,000~25,300
	池見台団地	1	8号	3LDK 19,900~29,600
	武蔵グリーンヒル	3	31-1号	2LDK 19,000~28,300
			71-1号	
			4-2号 (単身者用)	1LDK 38,000
県営月山	2	TR-3-102	2DK 19,400~28,900	
		TR-1-202		19,100~28,500
安岐町	かえて住宅	2	213号	3LDK 54,000
			223号	
	向陽台住宅	2	A2-1号	3LDK 56,000
			A2-2号	

随時募集(申込時に入居可能日をお知らせします)

住宅名	間取り	家賃(円)	備考
サンコーポラス富来	3DK	1,2,3階 35,000 4,5階 30,000	所得制限なし
県営国見	3DK	21,700~32,300	所得制限あり
県営吉木	4K	15,800~23,500	所得制限あり

新ガッツだ おまかせくん!

小学校編

作 ロナウジーニョ太郎

No.68



※無理な計画はひかえましょ

弥生のムラ開館10周年

『船尾修写真展 —カミサマホトケサマ—』

平成22年に写真家・船尾修氏から市へ寄贈された写真80点を展示紹介します。ケベス祭りや修正鬼会などの無形民俗文化財をはじめとする地域の特色が写されています。



カミサマホトケサマ

船尾 修 (ふなのおさむ) プロフィール

1960年兵庫県神戸市生まれ。写真家。アフリカや南アジアを主なフィールドに、環境・文明・民族の視点から人々の多様な文化や暮らしを撮り続けている。2001年から2008年までの7年間を国見町で過ごし、国東半島各地の暮らしや文化を撮影した。同年写真集「カミサマホトケサマ」を出版。現在は日出町に移り住み大分県立芸術文化短期大学非常勤講師としても活躍中。

- 展示期間** 11月6日(日) ~ 12月28日(水)
- 場 所** 弥生のムラ 国東市歴史体験学習館
- 時 間** 午前9時~午後5時
- 入 館 料** 大人 200円、子ども(小・中学生) 100円 (常設展入館料)
- 問い合わせ** 弥生のムラ 国東市歴史体験学習館 ☎0978-72-2677

みんな誘って来ちよくれ!

さまざまなステージイベントやふるさと商品の直売、豪華賞品の当たる抽選会が行われます。

第22回 くにみちよるちよる祭り

平成23年度 むさしおいで祭り

日 時 11月13日(日) 午前9時~
場 所 国見町伊美 みんなかん周辺
主な内容 ウルトラマンマックスと遊ぼう、苗木の無料配布
問い合わせ 国見総合支所地域産業課 ☎0978-82-1113

日 時 11月20日(日) 午前10時~
場 所 武蔵町古市 武蔵農村公園
主な内容 キッズダンスショー、花苗・苗木の無料配布、乾しいたげのつかみどり
問い合わせ 武蔵総合支所地域産業課 ☎0978-68-1115

ひとのうごき(9月30日現在)

人 口	32,057 人	(-55)
男	15,321 人	(-32)
女	16,736 人	(-23)
世帯数	13,439 世帯	(-31)

()内は前月比

11月の納税

国民健康保険税(5期)・介護保険料(6期)
長寿医療保険料(後期高齢者医療保険料)(5期)

納期限 11月30日(水)

問い合わせ 税務課 ☎0978-72-5162